

AKŞAMDAN SABAHA YURT DIŐI PİYASALAR

	BIST100 KAPANIŐ SAATI "18:10"	SON DEĐER "Saat 07:55"	DEĐİŐİM
FDJI	43676	43999	0.74%
FSPX	5918	5965.25	0.80%
NIKEI - NIKX-	39480.67	39317.49	-0.41%
HANG SENG	20538.38	20776.00	1.16%
SHANGHAI	3383.81	3413.47	0.88%
SENSEX	80378.13	79568.23	-1.01%
USTBOND10Y	4.4750	4.4330	-0.94%
BRENT	74.94	75.20	0.35%
XAUUSD"ONS/ALTIN"	2663.11	2655.28	-0.29%
DOLAR/TL	34.2303	34.1921	-0.11%
X30YVADE	10200.00	10230.25	0.30%

*X30YVADE deĐiŐimi endeks kapaniŐ saati olan 18.10 ile gece seansı arasındaki deĐiŐimi vermektedir.

YABANCI TAKAS ORANI %36.89

YABANCILARIN TOPLAM TAKAS ADEDİNE ORANI %15.93

BIST100 ENDEKSİ 8862.32

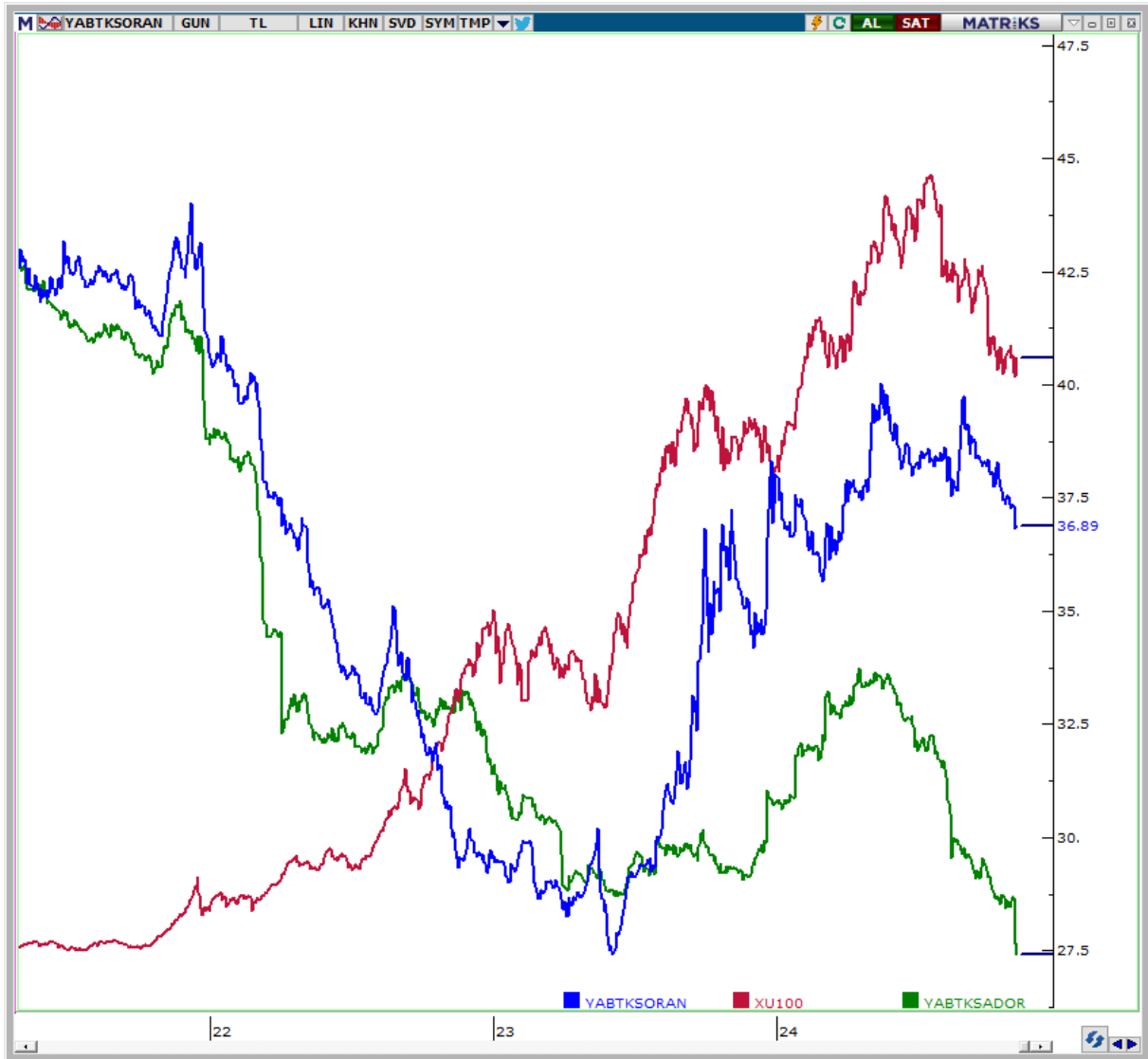



SON KAPANIŞ İTİBARIYLA ORTALAMALARININ ÜSTÜNE ÇIKAN HİSSELER

Sembol	5 GÜNLÜK BASİT	10 GÜNLÜK BASİT	22 GÜNLÜK BASİT	50 GÜNLÜK ÜSSEL	100 GÜNLÜK ÜSSEL	200 günlük üssel
AKBNK						
ALARK	✓		✓			
ASELS						
ASTOR					✓	✓
BIMAS	✓	✓	✓			✓
DOAS	✓					
EKGYO						
ENKAI	✓	✓				
EREGL			✓			
FROTO						
GARAN						
HEKTS						
ISCTR						
KCHOL						
KONTR	✓	✓	✓	✓		
KOZAL						
KRDMD			✓	✓	✓	✓
MGROS	✓	✓	✓			
PETKM	✓					
PGSUS	✓					
SAHOL	✓					
SASA						
SISE	✓	✓	✓			
TCELL	✓					✓
THYAO	✓	✓				
TOASO	✓					
TTKOM						
TUPRS	✓					
ULKER	✓					
YKBNK						

Nasıl Yorumlanır?

Bir hissenin ortalamalarının üstüne çıkması o hissede alım iştahının olduğu ve yükselişini sürdürme ihtimalinin olduğu anlamına gelir.



SON KAPANIŞ İTİBARIYLA ORTALAMALARININ ALTINA DÜŞEN HİSSELER

Sembol	5 GÜNLÜK BASİT	10 GÜNLÜK BASİT	22 GÜNLÜK BASİT	50 GÜNLÜK ÜSSEL	100 GÜNLÜK ÜSSEL	200 günlük üssel
AKBNK						
ALARK						
ASELS						
ASTOR						
BIMAS						
DOAS						
EKGYO						
ENKAI						
EREGL						
FROTO						
GARAN						
HEKTS						
ISCTR						
KCHOL						
KONTR						
KOZAL						
KRDMD						
MGROS						
PETKM						
PGSUS						
SAHOL						
SASA						
SISE						
TCELL						
THYAO						
TOASO						
TTKOM						
TUPRS						
ULKER						
YKBNK						

Nasıl Yorumlanır?

Bir hissenin ortalamalarının altına düşmesi o hissede doaygunluk ve satış baskısı olduğu ve düşüşünü sürdürme ihtimalinin olduğu anlamına gelir.



	Aşırı Satım	Aşırı Alım
Stokastik	<20	>80
RSI	<30	>70

HİSSE	FİYAT	ORTALAMALAR						GÖSTERGELERİN DEĞERİ				
		5 GÜNLÜK (BASİT)	10 GÜNLÜK (BASİT)	22 GÜNLÜK (BASİT)	50 GÜNLÜK (USSEL)	100 GÜNLÜK (USSEL)	200 GÜNLÜK (USSEL)	STOCHASTİK (5,3,3)	RSI (14)	STOKASTİK AL SİYALİ	Aşırı Satım Eşleşme	Aşırı Alım Eşleşme
AKBNK	47.46	48.27	49.11	51.63	54.42	55.90	52.45	19.82	34.89			
ALARK	86.35	84.99	86.55	86.04	90.38	96.18	100.81	38.26	47.11	✓		
ASELS	63.55	63.38	62.13	59.63	59.60	58.99	56.19	59.88	60.30			
ASTOR	87.50	81.87	79.19	73.57	77.27	81.90	87.37	80.67	73.60	✓		✓
BIMAS	492.50	469.30	470.80	468.85	498.88	502.39	462.68	60.89	53.67	✓		
DOAS	208.70	207.82	210.90	211.71	217.52	227.14	229.99	28.18	43.49	✓		
EKGYO	9.68	9.70	9.83	9.81	10.45	10.55	10.13	28.11	42.26	✓		
ENKAI	51.95	48.67	48.28	46.79	46.80	45.17	41.88	68.07	65.40	✓		
EREGL	48.76	47.80	47.49	47.93	48.80	48.93	47.48	70.99	52.84	✓		
FROTO	988.50	977.10	989.75	964.89	954.77	965.57	950.42	61.59	57.92	✓		
GARAN	101.80	102.51	106.51	111.28	112.17	109.34	96.88	19.22	35.85	✓		
HEKTS	3.42	3.45	3.53	3.69	3.92	4.31	5.20	14.95	33.61			
ISCTR	11.06	11.43	11.61	11.96	12.61	13.09	12.52	16.21	33.61			
KCHOL	164.70	165.00	168.69	173.62	179.66	187.58	183.87	20.07	38.48	✓		

Çalışma Matrisi veri terminali üzerinde oluşturulmuştur. Tabloda yer alan bilgiler yatırım tavsiyesi amaçlı olmayıp, bilgilendirme amaçlıdır. Ortalamalar ve Teknik göstergelerin seviyeleri ve yönü konusunda fikir oluşması amacıyla hazırlanmıştır.

NOT: Anlık veri kayıpları ve sistemde yaşanabilecek eksikliklerden kaynaklı hatalar oluşabilir.



HİSSE	FİYAT	ORTALAMALAR						GÖSTERGELERİN DEĞERİ				
		5 GÜNLÜK (BASİT)	10 GÜNLÜK (BASİT)	22 GÜNLÜK (BASİT)	50 GÜNLÜK (USSEL)	100 GÜNLÜK (USSEL)	200 GÜNLÜK (USSEL)	STOCHASTİK (5,3,3)	RSI (14)	STOKASTİK AL SİNYALİ	Aşırı Satım Eşleşme	Aşırı Alım Eşleşme
KONTR	44.78	42.68	42.91	41.57	44.26	49.10	55.83	56.16	57.67	✓		
KOZAL	18.75	19.48	20.06	20.07	21.44	22.10	22.40	11.00	32.51			
KRDMD	26.38	25.28	24.89	25.48	25.52	26.06	26.04	73.34	57.26			
MGROS	437.75	413.15	411.35	418.35	447.99	465.06	450.00	62.92	53.71	✓		
PETKM	18.25	18.24	18.51	18.91	20.37	21.16	21.17	31.35	35.76	✓		
PGSUS	231.70	229.84	233.55	233.05	233.09	226.73	208.95	47.57	47.67	✓		
SAHOL	83.00	82.14	83.13	85.43	88.81	90.17	85.56	35.81	42.85	✓		
SASA	3.73	3.77	3.84	3.91	4.22	4.59	4.97	19.69	35.25			
SISE	39.58	39.00	39.23	39.18	40.80	42.90	44.81	48.05	49.24	✓		
TCELL	85.10	84.78	86.12	85.79	90.20	91.25	85.04	29.48	42.95	✓		
THYAO	277.25	272.70	273.65	270.91	280.14	285.95	280.26	52.54	52.07	✓		
TOASO	187.90	185.64	190.52	191.41	209.28	229.48	239.69	36.46	42.50	✓		
TTKOM	45.46	46.73	46.73	46.11	47.68	46.92	42.56	23.23	43.21			
TUPRS	144.40	143.56	272.25	146.78	149.40	151.30	146.84	38.45	43.91	✓		
ULKER	121.40	119.94	121.80	124.40	134.37	138.49	128.81	31.47	42.65	✓		
YKBNK	23.40	23.62	24.15	25.12	26.99	28.09	26.88	22.73	33.40	✓		

Çalışma Matrisi veri terminali üzerinde oluşturulmuştur. Tabloda yer alan bilgiler yatırım tavsiyesi amaçlı olmayıp, bilgilendirme amaçlıdır. Ortalamalar ve Teknik göstergelerin seviyeleri ve yönü konusunda fikir oluşması amacıyla hazırlanmıştır.

NOT: Anlık veri kayıpları ve sistemde yaşanabilecek eksikliklerden kaynaklı hatalar oluşabilir.

Nasıl Yorumlanır?

Stochastic AI Sinyali: Hissenin yükselişe geçme veya yükselişini devam ettirme ihtimalinin daha yüksek olduğunu simgeler.

Aşırı Satım Eşleşme: Hissenin kısa vadeli indikatörlerinin destek bölgelerinde bulunduğunu ve tepki alımları gelme ihtimalinin olduğunu sinyali verir.

Aşırı Alım Eşleşme: Hissenin kısa vadeli indikatörlerinin doyum noktalarında bulunduğunu, kar satışları ve geri çekilme yaşanma ihtimali olduğunu sinyali verir.



SAATLİK VE GÜNLÜK GRAFİKLERE GÖRE BIST 100 HİSSELERİNİN GÖRÜNÜMLERİ

SAATLİK GRAFİKLER

STOCHASTIC AŞIRI SATIM	RSI AŞIRI SATIM	MFI AŞIRI SATIM	STOCHASTIC AL VEREN	RSI POZİTİFE DÖNEN	MACD AL VEREN
REEDR	REEDR	-	TURSG	KAYSE	-
SDTTR	-	-	QUAGR	BIMAS	-
ASELS	-	-	DOHOL	-	-
GUBRF	-	-	BTCIM	-	-
CCOLA	-	-	EGEEN	-	-
TUKAS	-	-	YEOTK	-	-
MGROS	-	-	HALKB	-	-
ENJSA	-	-	ALARK	-	-
EUPWR	-	-	KONTR	-	-
IZENR	-	-	-	-	-

GÜNLÜK GRAFİKLER

STOCHASTIC AŞIRI SATIM	RSI AŞIRI SATIM	MFI AŞIRI SATIM	STOCHASTIC AL VEREN	RSI POZİTİFE DÖNEN	MACD AL VEREN
KOZAL	CCOLA	-	BFREN	OTKAR	ULKER
YYLGD	-	-	GARAN	ARCLK	SAHOL
REEDR	-	-	KCHOL	VAKBN	VESTL
AKFYE	-	-	YKBNK	PEKGY	AGHOL
BFREN	-	-	DOAS	HALKB	KRDMD
HEKTS	-	-	SKBNK	EKGYO	-
SDTTR	-	-	TCELL	TOASO	-
BTCIM	-	-	VAKBN	SAHOL	-
AGROT	-	-	PETKM	KAYSE	-
ISCTR	-	-	ULKER	MAVI	-



NET PARA GİRİŞİ EN YÜKSEK 10 HİSSE

SIRA	HİSSE KODU	NET PARA GİRİŞİ	SON FİYAT	GÜNLÜK FARK %
1	BIMAS	228,354,196.25	492.50	7.07
2	THYAO	154,040,334.50	277.25	1.84
3	GARAN	145,762,488.50	101.80	4.14
4	MGROS	88,777,246.25	437.75	9.99
5	ASTOR	80,281,934.10	87.50	7.69
6	YKBNK	57,321,548.16	23.40	1.56
7	KCHOL	54,048,827.80	164.70	1.86
8	AEFES	48,334,550.90	195.40	9.96
9	TUPRS	45,589,562.30	144.40	2.34
10	AKBNK	43,475,787.60	47.46	2.28

NET PARA GİRİŞİ EN DÜŞÜK 10 HİSSE

SIRA	HİSSE KODU	NET PARA GİRİŞİ	SON FİYAT	GÜNLÜK FARK %
1	REEDR	-103,108,648.84	17.73	-10.00
2	CCOLA	-28,214,193.48	45.20	0.18
3	KOZAL	-24,528,503.29	18.75	-1.00
4	ASELS	-19,373,340.35	63.55	-2.46
5	PGSUS	-14,054,108.70	231.70	1.13
6	TTKOM	-8,309,218.20	45.46	0.62
7	GUBRF	-4,970,695.00	211.50	-0.56
8	TUKAS	-4,375,682.97	6.73	-0.15
9	TTRAK	-3,741,327.50	731.50	0.07
10	GOLTS	-3,413,676.75	424.00	1.80



A1 CAPITAL ARAŞTIRMA

Baki Atılal

Araştırmadan Sorumlu GMY

Özge Beyhan

Araştırma Uzmanı

Buğra Tümer

Araştırma Uzman Yardımcısı

Sıla Girgin

Araştırma Uzman Yardımcısı

ÇEKİNCE...

Burada yer alan yatırım bilgi, yorum ve tavsiyeleri yatırım danışmanlığı kapsamında değildir. Yatırım danışmanlığı hizmeti, yetkili kuruluşlar tarafından kişilerin risk ve getiri tercihleri dikkate alınarak kişiye özel sunulmaktadır.

Burada yer alan yorum ve tavsiyeler ise genel niteliktedir. Bu tavsiyeler mali durumunuz ile risk ve getiri tercihlerinize uygun olmayabilir. Bu nedenle, sadece burada yer alan bilgilere dayanarak yatırım kararı verilmesi beklentilerinize uygun sonuçlar doğurmayabilir.

Bu raporda yer alan bilgiler A1 CAPITAL Yatırım Menkul Değerler A.Ş.'nin Araştırma Bölümü tarafından bilgi verme amacıyla hazırlanmış olup herhangi bir hisse senedinin alım satımına ilişkin bir teklif içermemektedir. Veriler, güvenilir olduğuna inanılan kaynaklardan alınmıştır. Bu kaynaklardaki hata ve eksikliklerden ve bu bilgilerin ticari amaçlı kullanılmasından doğabilecek zararlardan A1 CAPITAL Yatırım Menkul Değerler A.Ş. hiçbir şekilde sorumlu tutulamaz.

İşbu rapordaki tüm görüş ve tahminler, söz konusu rapor tarihiyle A1 CAPITAL Yatırım Menkul Değerler A.Ş. Araştırma Bölümü'ne ait olup diğer GÜLER HOLDİNG Grubu şirketlerinin görüş ve tahminlerini temsil etmemektedir. Bu rapordaki tüm görüş ve bilgiler önceden haber verilmeksizin değiştirilebilir.

A1 CAPITAL Yatırım ve diğer grup şirketleri bu raporda adı geçen şirketlerin hisselerinde pozisyon sahibi olabilir veya işlem yapabilir. Ayrıca, yatırımcılar bu raporda adı geçen şirketlerle A1 CAPITAL Yatırım ve diğer grup şirketlerinin yatırım bankacılığı ve/veya diğer iş ilişkileri içinde olabileceğini veya bu tür iş fırsatları arayışında olabileceğini kabul ederler.