

İÇİNDEKİLER

- Haftalık Teknik Öneriler
- Haftalık YB Hisse İşlemleri
- Haftalık YB DIBS İşlemleri
- Haftalık Kredi Faizleri
- MB'ler, Derecelendirme Kur.Tarihleri
- Haftalık Piyasa Takvimi
- Haftalık GK'lar
- Model Portföy Hisseleri

HAFTALIK TEKNİK PORTFÖY

09 EYLÜL HAFTASI TEKNİK ÖNERİLER										
Hisse	Kapanış	H.Getiri %	HEDEF 1 (%2)	HEDEF 2 (%5)	STOP-LOSS (-%2)	PD/DD	F/K	SMA(10)	EMA(10)	RSI(14)
AKBNK	58,95	1,11	60,13	61,90	57,77	1,39	5,15	59,58	59,72	46,77
AKCNS	154,40	-2,28	157,49	162,12	151,31	1,82	16,81	155,54	154,77	51,9
AKFGY	2,21	0,45	2,25	2,32	2,17	0,42	0	2,2	2,21	47,92
ALTNY	98,40	2,77	100,37	103,32	96,43	17,12	99,67	96,84	98,86	48,33
BIMAS	542,00	0,37	552,84	569,10	531,16	3,94	16,07	550,4	552,51	42,87
CIMSA	36,40	1,51	37,13	38,22	35,67	1,53	10,89	35,58	35,51	63,37
GARAN	110,50	-1,60	112,71	116,03	108,29	1,66	4,79	112,01	112,62	43,37
KRDMD	22,48	-2,18	22,93	23,60	22,03	0,39	10,09	23,11	23,3	31,66
LMKDC	23,58	2,43	24,05	24,76	23,11	4,63	9,6	23,62	23,91	44,8
MIATK	47,28	-2,52	48,23	49,64	46,33	8,09	20,67	48,35	48,68	34,77
PETKM	23,62	2,79	24,09	24,80	23,15	0,98	3,38	23,38	23,29	54,44
PGSUS	227,20	-0,04	231,74	238,56	222,66	1,9	5,66	225,52	227,54	50,44
SNGYO	7,42	3,34	7,57	7,79	7,27	0,37	8,6	7,23	7,3	60,6
TTKOM	50,35	4,11	51,36	52,87	49,34	1,55	9,42	49,29	50,14	51,36

M.BAKI ATILAL

Bu raporda yer alan her türlü bilgi, değerlendirme, yorum, istatistikî şekil ve bilgiler hazırladığı tarih itibarı ile mevcut piyasa koşulları ve güvenilirliğine inanılan kaynaklardan elde edilerek derlenmiştir ve A1 Capital Yatırım Menkul Değerler A.Ş. tarafından genel bilgilendirme amacı ile hazırlanmıştır. Sunulan bilgilerin doğruluğu ve bunların yatırım kararlarına uygunluğu tarafımızca garanti edilmemektedir. Bu bilgiler belli bir getirinin sağlanmasına yönelik olarak verilmemekte olup alım satım kararını destekleyebilecek yeterli bilgiler burada bulunmayabilir. Burada yer alan yorum ve tavsiyeler, yorum ve tavsiyede bulunanların kişisel görüşlerine dayanmaktadır. Herhangi bir yatırım aracının alım-satım önerisi ya da getiri vaadi olarak yorumlanmamalıdır. Bu görüşler mali durumunuz ile risk ve getiri tercihlerinize uygun olmayabilir. Sadece burada yer alan bilgilere dayanarak yatırım kararı verilmesi beklentilerinize uygun sonuçlar doğurmayabilir. Bu nedenle bu sayfalarda yer alan bilgilerdeki hatalardan, eksikliklerden ya da bu bilgilere dayanılarak yapılan işlemlerden, yorum ve bilgilerin kullanılmasından doğacak her türlü maddî/manevî zararlardan ve her ne şekilde olursa olsun üçüncü kişilerin uğrayabileceği her türlü doğrudan ve/veya dolaylı zararlardan dolayı A1 Capital Yatırım Menkul Değerler A.Ş. ile bağlı kuruluşları, çalışanları, yöneticileri ve ortakları sorumlu tutulamaz.

Lütfen son sayfadaki ÇEKİNCEYİ OKUYUNUZ

HAFTALIK YABANCI İŞLEMLERİ- HİSSE

29 Ağustos 2024 itibariyle

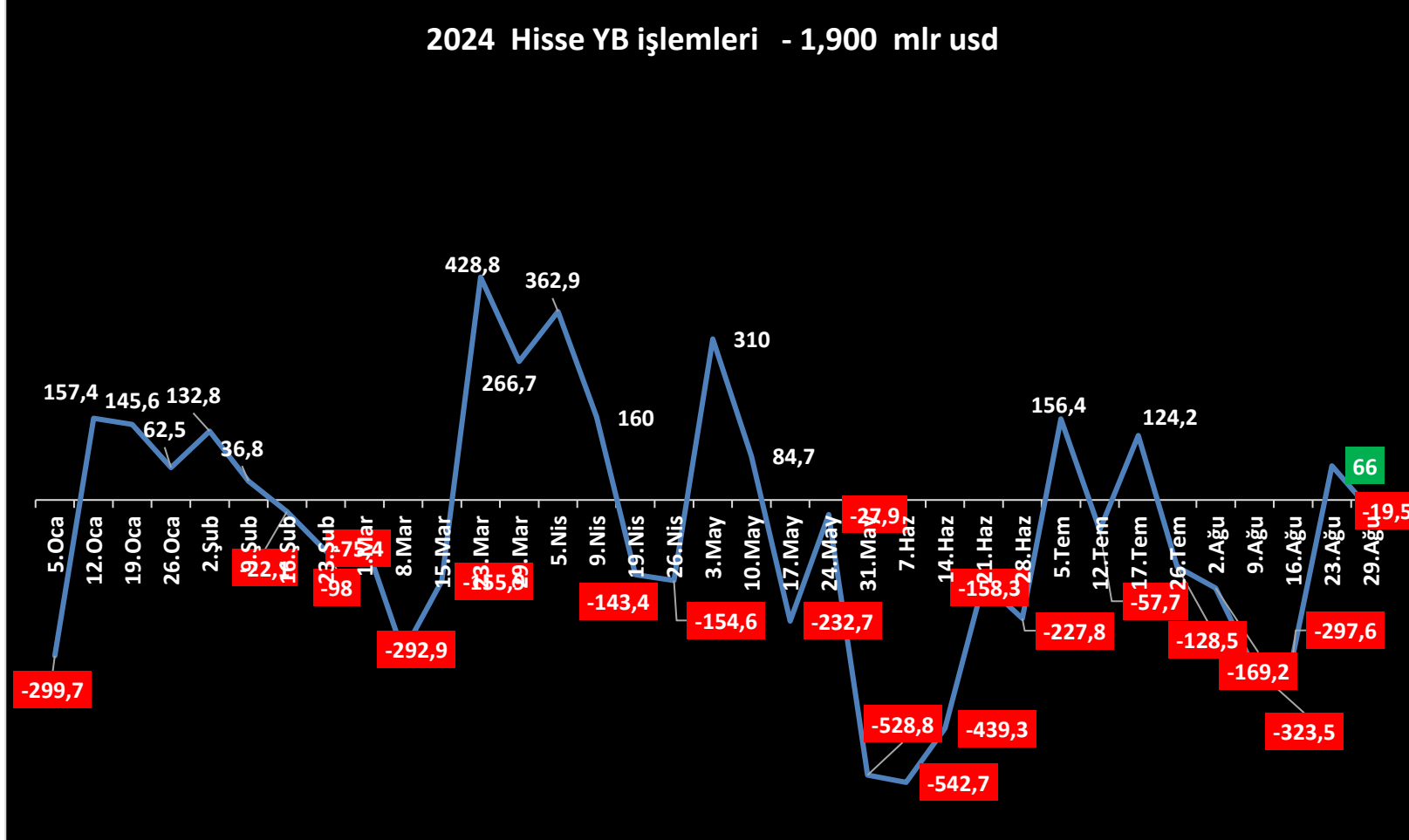

M.BAKİ ATILAL

Bu raporda yer alan her türlü bilgi, değerlendirme, yorum, istatistikî şekil ve bilgiler hazırladığı tarih itibari ile mevcut piyasa koşulları ve güvenilirliğine inanılan kaynaklardan elde edilerek derlenmiştir ve A1 Capital Yatırım Menkul Değerler A.Ş. tarafından genel bilgilendirme amacı ile hazırlanmıştır. Sunulan bilgilerin doğruluğu ve bunların yatırım kararlarına uygunluğu tarafımızca garanti edilmemektedir. Bu bilgiler belli bir getirinin sağlanmasına yönelik olarak verilmemekte olup alım satım kararını destekleyebilecek yeterli bilgiler burada bulunmayabilir. Burada yer alan yorum ve tavsiyeler, yorum ve tavsiyede bulunanların kişisel görüşlerine dayanmaktadır. Herhangi bir yatırım aracının alım-satım önerisi ya da getiri vaadi olarak yorumlanmamalıdır. Bu görüşler mali durumunuz ile risk ve getiri tercihlerinize uygun olmayabilir. Sadece burada yer alan bilgilere dayanarak yatırım kararı verilmesi beklentilerinize uygun sonuçlar doğurmayabilir. Bu nedenle bu sayfalarda yer alan bilgilerdeki hatalardan, eksikliklerden ya da bu bilgilere dayanılarak yapılan işlemlerden, yorum ve bilgilerin kullanılmasından doğacak her türlü maddi/manevi zararlardan ve her ne şekilde olursa olsun üçüncü kişilerin uğrayabileceği her türlü doğrudan ve/veya dolaylı zararlardan dolayı A1 Capital Yatırım Menkul Değerler A.Ş. ile bağlı kuruluşları, çalışanları, yöneticileri ve ortakları sorumlu tutulamaz.

Lütfen son sayfadaki ÇEKİNCEYİ OKUYUNUZ

HAFTALIK YABANCI İŞLEMLERİ- DIBS 29 Ağustos 2024 itibariyle

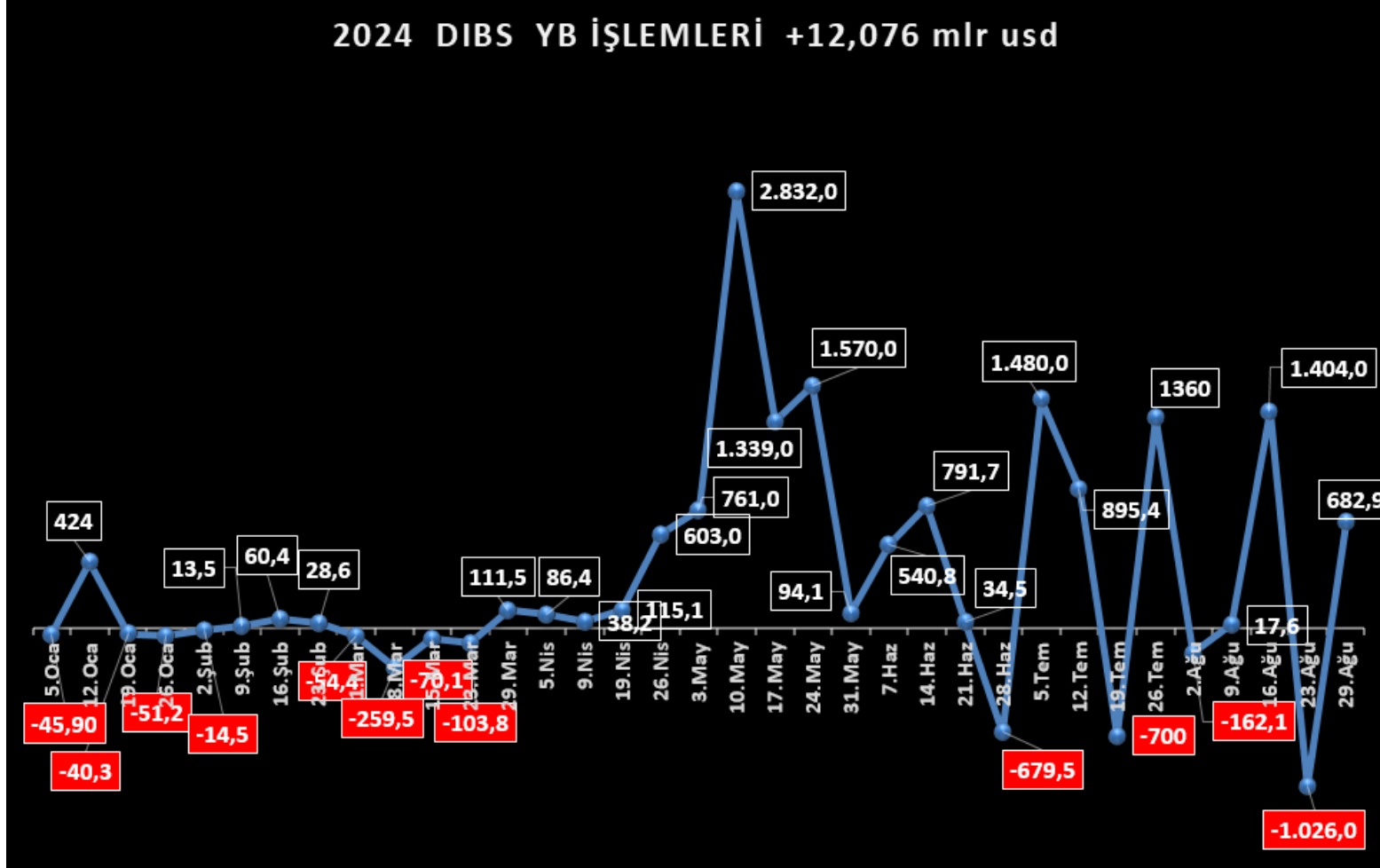

M.BAKİ ATILAL

Bu raporda yer alan her türlü bilgi, değerlendirme, yorum, istatistikî şekil ve bilgiler hazırladığı tarih itibari ile mevcut piyasa koşulları ve güvenilirliğine inanılan kaynaklardan elde edilerek derlenmiştir ve A1 Capital Yatırım Menkul Değerler A.Ş. tarafından genel bilgilendirme amacı ile hazırlanmıştır. Sunulan bilgilerin doğruluğu ve bunların yatırım kararlarına uygunluğu tarafımızca garanti edilmemektedir. Bu bilgiler belli bir getirinin sağlanmasına yönelik olarak verilmekte olup alım satım kararını destekleyebilecek yeterli bilgiler burada bulunmayabilir. Burada yer alan yorum ve tavsiyeler, yorum ve tavsiyede bulunanların kişisel görüşlerine dayanmaktadır. Herhangi bir yatırım aracının alım-satım önerisi ya da getiri vaadi olarak yorumlanmamalıdır. Bu görüşler mali durumunuz ile risk ve getiri tercihlerinize uygun olmayabilir. Sadece burada yer alan bilgilere dayanarak yatırım kararı verilmesi beklentilerinize uygun sonuçlar doğurmayabilir. Bu nedenle bu sayfalarda yer alan bilgilerdeki hatalardan, eksikliklerden ya da bu bilgilere dayanılarak yapılan işlemlerden, yorum ve bilgilerin kullanılmasından doğacak her türlü maddi/manevi zararlardan ve her ne şekilde olursa olsun üçüncü kişilerin uğrayabileceği her türlü doğrudan ve/veya dolaylı zararlardan dolayı A1 Capital Yatırım Menkul Değerler A.Ş. ile bağlı kuruluşları, çalışanları, yöneticileri ve ortakları sorumlu tutulamaz.

Lütfen son sayfadaki ÇEKİNCEYİ OKUYUNUZ

KREDİ FAİZLERİ – 30 Ağustos 2024 itibariyle

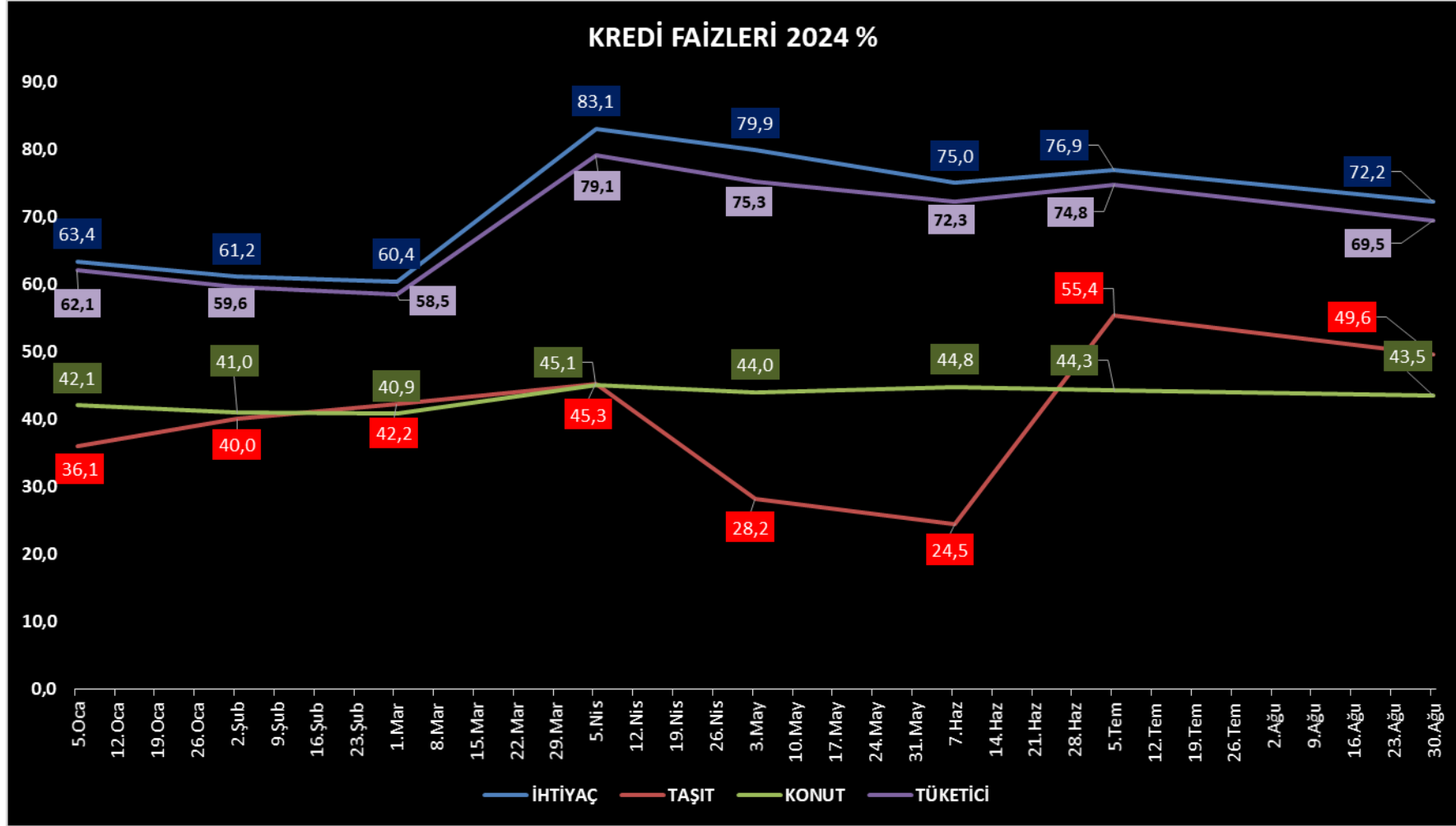

M.BAKI ATILAL

Bu raporda yer alan her türlü bilgi, değerlendirme, yorum, istatistiksel şekil ve bilgiler hazırladığı tarih itibari ile mevcut piyasa koşulları ve güvenilirliğine inanılan kaynaklardan elde edilerek derlenmiştir ve A1 Capital Yatırım Menkul Değerler A.Ş. tarafından genel bilgilendirme amacı ile hazırlanmıştır. Sunulan bilgilerin doğruluğu ve bunların yatırım kararlarına uygunluğu tarafımızca garanti edilmemektedir. Bu bilgiler belli bir getirinin sağlanmasına yönelik olarak verilmekte olup alım satım kararını destekleyebilecek yeterli bilgiler burada bulunmayabilir. Burada yer alan yorum ve tavsiyeler, yorum ve tavsiyede bulunanların kişisel görüşlerine dayanmaktadır. Herhangi bir yatırım aracının alım-satım önerisi ya da getiri vaadi olarak yorumlanmamalıdır. Bu görüşler mali durumunuz ile risk ve getiri tercihlerinize uygun olmayabilir. Sadece burada yer alan bilgilere dayanarak yatırım kararı verilmesi beklentilerinize uygun sonuçlar doğurmayabilir. Bu nedenle bu sayfalarda yer alan bilgilerdeki hatalardan, eksikliklerden ya da bu bilgilere dayanılarak yapılan işlemlerden, yorum ve bilgilerin kullanılmasından doğacak her türlü maddi/manevi zararlardan ve her ne şekilde olursa olsun üçüncü kişilerin uğrayabileceği her türlü doğrudan ve/veya dolaylı zararlardan dolayı A1 Capital Yatırım Menkul Değerler A.Ş. ile bağlı kuruluşları, çalışanları, yöneticileri ve ortakları sorumlu tutulamaz.

Lütfen son sayfadaki ÇEKİNCEYİ OKUYUNUZ

2024 KALAN M.B. TOPLANTI – KREDİ DERECELENDİRME KURULUŞLARI DEĞERLENDİRME

EYLÜL					EKİM			
12	18	19	19		17	17		
ECB	FED	BOE	TCMB		ECB	TCMB		
								
KASIM					ARALIK			
1	7	7	8	21	12	18	19	26
S&P	FED	BOE	ENF.RAPORU	TCMB	ECB	FED	BOE	TCMB
								

M.BAKİ ATILAL

Bu raporda yer alan her türlü bilgi, değerlendirme, yorum, istatistikî şekil ve bilgiler hazırladığı tarih itibarı ile mevcut piyasa koşulları ve güvenilirliğine inanılan kaynaklardan elde edilerek derlenmiştir ve A1 Capital Yatırım Menkul Değerler A.Ş. tarafından genel bilgilendirme amacı ile hazırlanmıştır. Sunulan bilgilerin doğruluğu ve bunların yatırım kararlarına uygunluğu tarafımızca garanti edilmemektedir. Bu bilgiler belli bir getirinin sağlanmasına yönelik olarak verilmemekte olup alım satım kararını destekleyebilecek yeterli bilgiler burada bulunmayabilir. Burada yer alan yorum ve tavsiyeler, yorum ve tavsiyede bulunanların kişisel görüşlerine dayanmaktadır. Herhangi bir yatırım aracının alım-satım önerisi ya da getiri vaadi olarak yorumlanmamalıdır. Bu görüşler mali durumunuz ile risk ve getiri tercihlerinize uygun olmayabilir. Sadece burada yer alan bilgilere dayanarak yatırım kararı verilmesi beklentilerinize uygun sonuçlar doğurmayabilir. Bu nedenle bu sayfalarda yer alan bilgilerdeki hatalardan, eksikliklerden ya da bu bilgilere dayanılarak yapılan işlemlerden, yorum ve bilgilerin kullanılmasından doğacak her türlü maddi/manevi zararlardan ve her ne şekilde olursa olsun üçüncü kişilerin uğrayabileceği her türlü doğrudan ve/veya dolaylı zararlardan dolayı A1 Capital Yatırım Menkul Değerler A.Ş. ile bağlı kuruluşları, çalışanları, yöneticileri ve ortakları sorumlu tutulamaz.

Lütfen son sayfadaki ÇEKİNCEYİ OKUYUNUZ

HAFTALIK PİYASA TAKVİMİ

9.Eyl	Saat	Ülke	Dönem	Ekonomik Gösterge	Önceki
	04:30	Çin	Ağustos	Tüketici Fiyat Endeksi(Aylık)	↑%0,5
	04:30	Çin	Ağustos	Tüketici Fiyat Endeksi(Yıllık)	↑%0,5
	04:30	Çin	Ağustos	Üretici Fiyat Endeksi(Aylık)	↓-%0,2
	04:30	Çin	Ağustos	Üretici Fiyat Endeksi(Yıllık)	↓-%0,8
	15:00	Türkiye	Eylül	12 Aylık Kuponsuz Tahvil İhale Faizi	↑%44,27
	15:00	Türkiye	Eylül	4 Yıllık TLREF'e Endeksli Tahvil İhale Faizi	--
	17:00	ABD	Temmuz	Toptan Stoklar(Aylık)	↑%0,2
	17:00	ABD	Temmuz	Toptan Satışlar(Aylık)	↓-%0,6
	18:00	Türkiye	Ocak-Ağustos	Hava Meydanları Yolcu Sayısı	↑%21,0
	19:00	Türkiye	Ağustos	BIST'te Yabancıların Net Pay İşlemleri(\$)	-104,8mln

10.Eyl	Saat	Ülke	Dönem	Ekonomik Gösterge	Önceki
	06:00	Çin	Ağustos	Dış Ticaret Dengesi(\$)	84,65mlr
	09:00	Almanya	Ağustos	Tüketici Fiyat Endeksi(Final-Aylık)	↓-%0,1
	09:00	Almanya	Ağustos	Tüketici Fiyat Endeksi(Final-Yıllık)	↑%1,9
	10:00	Türkiye	Temmuz	Sanayi Üretimi(Aylık)	↓-%2,1
	10:00	Türkiye	Temmuz	Sanayi Üretimi(Yıllık)	↓-%4,7
	10:00	Türkiye	Temmuz	İşsizlik Oranı	↑%9,2
	10:00	Türkiye	Temmuz	Atıl İş Gücü Oranı	↑%29,2
	15:00	Türkiye	Eylül	7 Yıllık Değişken Faizli Tahvil İhale Faizi	↑%23,53
	15:00	Türkiye	Eylül	9 Yıllık Sabit Kuponlu Tahvil İhale Faizi	↑%26,68

M.BAKİ ATILAL

Bu raporda yer alan her türlü bilgi, değerlendirme, yorum, istatistikî şekil ve bilgiler hazırladığı tarih itibarı ile mevcut piyasa koşulları ve güvenilirliğine inanılan kaynaklardan elde edilerek derlenmiştir ve A1 Capital Yatırım Menkul Değerler A.Ş. tarafından genel bilgilendirme amacı ile hazırlanmıştır. Sunulan bilgilerin doğruluğu ve bunların yatırım kararlarına uygunluğu tarafımızca garanti edilmemektedir. Bu bilgiler belli bir getirinin sağlanmasına yönelik olarak verilmemekte olup alım satım kararını destekleyebilecek yeterli bilgiler burada bulunmayabilir. Burada yer alan yorum ve tavsiyeler, yorum ve tavsiyede bulunanların kişisel görüşlerine dayanmaktadır. Herhangi bir yatırım aracının alım-satım önerisi ya da getiri vaadi olarak yorumlanmamalıdır. Bu görüşler mali durumunuz ile risk ve getiri tercihlerinize uygun olmayabilir. Sadece burada yer alan bilgilere dayanarak yatırım kararı verilmesi beklentilerinize uygun sonuçlar doğurmayabilir. Bu nedenle bu sayfalarda yer alan bilgilerdeki hatalardan, eksikliklerden ya da bu bilgilere dayanılarak yapılan işlemlerden, yorum ve bilgilerin kullanılmasından doğacak her türlü maddi/manevi zararlardan ve her ne şekilde olursa olsun üçüncü kişilerin uğrayabileceği her türlü doğrudan ve/veya dolaylı zararlardan dolayı A1 Capital Yatırım Menkul Değerler A.Ş. ile bağlı kuruluşları, çalışanları, yöneticileri ve ortakları sorumlu tutulamaz.

Lütfen son sayfadaki ÇEKİNCEYİ OKUYUNUZ

11.Eyl	Saat	Ülke	Dönem	Ekonomik Gösterge	Önceki
	10:00	Türkiye	Temmuz	İnşaat Maliyet Endeksi(Aylık)	%0,40
	10:00	Türkiye	Temmuz	İnşaat Maliyet Endeksi(Yıllık)	%66,12
	10:00	Türkiye	Temmuz	Perakende Satış Hacmi(Aylık)	%1,7
	10:00	Türkiye	Temmuz	Perakende Satış Hacmi(Yıllık)	%8,6
	15:30	ABD	Ağustos	Tüketici Fiyat Endeksi(Aylık)	%0,2
	15:30	ABD	Ağustos	Tüketici Fiyat Endeksi(Yıllık)	%2,9
	15:30	ABD	Ağustos	Haftalık Ortalama Kazançlar(Aylık)	-%0,2

12.Eyl	Saat	Ülke	Dönem	Ekonomik Gösterge	Önceki
	09:00	Almanya	Temmuz	Tarım ÜFE(Aylık)	%1,7
	09:00	Almanya	Temmuz	Tarım ÜFE(Yıllık)	%3,2
	10:00	Türkiye	Temmuz	Cari İşlemler Dengesi(\$)	407mln
	15:15	Euro Bölgesi	Eylül	ECB Refinansman Operasyon Gösterge Faiz Oranı	%4,25
	15:15	Euro Bölgesi	Eylül	ECB Mevduat Faiz Oranı	%3,75
	15:15	Euro Bölgesi	Eylül	ECB Marjinal Faiz Oranı	%4,50
	15:30	ABD	7 Eylül	İşsizlik Başvuruları	227.000
	15:30	ABD	Ağustos	Üretici Fiyat Endeksi(Aylık)	%0,1
	15:30	ABD	Ağustos	Üretici Fiyat Endeksi(Yıllık)	%2,2

13.Eyl	Saat	Ülke	Dönem	Ekonomik Gösterge	Önceki
	10:00	Türkiye	Eylül	Yıl Sonu TÜFE Beklentisi	%43,31
	10:00	Türkiye	Eylül	12 Ay Sonrası TÜFE Beklentisi	%28,71
	10:00	Türkiye	Eylül	Gelecek 3 Ay Repo İhale Faiz Beklentisi	%48,10
	12:00	Euro Bölgesi	Temmuz	Sanayi Üretimi(Aylık)	-%0,1
	12:00	Euro Bölgesi	Temmuz	Sanayi Üretimi(Yıllık)	-%3,9
	17:00	ABD	Eylül	Michigan Tüketici Güven Endeksi(Öncü)	

M.BAKİ ATILAL

Bu raporda yer alan her türlü bilgi, değerlendirme, yorum, istatistikî şekil ve bilgiler hazırlandığı tarih itibarı ile mevcut piyasa koşulları ve güvenilirliğine inanılan kaynaklardan elde edilerek derlenmiştir ve A1 Capital Yatırım Menkul Değerler A.Ş. tarafından genel bilgilendirme amacı ile hazırlanmıştır. Sunulan bilgilerin doğruluğu ve bunların yatırım kararlarına uygunluğu tarafımızca garanti edilmemektedir. Bu bilgiler belli bir getirinin sağlanmasına yönelik olarak verilmemekte olup alım satım kararını destekleyebilecek yeterli bilgiler burada bulunmayabilir. Burada yer alan yorum ve tavsiyeler, yorum ve tavsiyede bulunanların kişisel görüşlerine dayanmaktadır. Herhangi bir yatırım aracının alım-satım önerisi ya da getiri vaadi olarak yorumlanmamalıdır. Bu görüşler mali durumunuz ile risk ve getiri tercihlerinize uygun olmayabilir. Sadece burada yer alan bilgilere dayanarak yatırım kararı verilmesi beklentilerinize uygun sonuçlar doğurmayabilir. Bu nedenle bu sayfalarda yer alan bilgilerdeki hatalardan, eksikliklerden ya da bu bilgilere dayanılarak yapılan işlemlerden, yorum ve bilgilerin kullanılmasından doğacak her türlü maddî/manevî zararlardan ve her ne şekilde olursa olsun üçüncü kişilerin uğrayabileceği her türlü doğrudan ve/veya dolaylı zararlardan dolayı A1 Capital Yatırım Menkul Değerler A.Ş. ile bağlı kuruluşları, çalışanları, yöneticileri ve ortakları sorumlu tutulamaz.

Lütfen son sayfadaki ÇEKİNCEYİ OKUYUNUZ

GENEL KURULLAR (Olağan ve Olağanüstü) ve Mali Tablo Açıklamaları

Tarih	Saat	OGK/ GK Toplantıları ve Mali Tablo Açıklamaları
2024-09-09	10:00	Cosmos Yatırım Holding'in Olağan Genel Kurul Toplantısı gerçekleştirilecek.
2024-09-10	09:30	Uşak Seramik'in Olağan Genel Kurul toplantısı gerçekleştirilecek.
	12:00	Euro Yatırım'ın Olağan Genel Kurul Toplantısı gerçekleştirilecek.
	14:00	Alkim Kimya'nın Olağanüstü Genel Kurul Toplantısı gerçekleştirilecek.
2024-09-11	11:00	Hub Girişim'in Olağan Genel Kurul Toplantısı gerçekleştirilecek.
	14:00	Anel Elektrik'in Olağan Genel Kurul Toplantısı gerçekleştirilecek.
2024-09-12		<u>Bizim Toptan'ın 2024 yılı 2. çeyrek dönemine ilişkin finansal sonuçları açıklanacak.</u> <u>Turkcell'in 2024 yılı 2. çeyrek dönemine ilişkin finansal sonuçları açıklanacak.</u>
2024-09-13	10:00	Işıklar Enerji'nin Olağan Genel Kurul Toplantısı gerçekleştirilecek.
	11:00	EYG GYO'nun Olağan Genel Kurul toplantısı gerçekleştirilecek.
	14:00	Atlantis Yatırım'ın Olağan Genel Kurul Toplantısı gerçekleştirilecek.
	14:00	Artemis Halı'nın Olağan Genel Kurul toplantısı gerçekleştirilecek.

TAKİBİMİZDEKİ HİSSELER

GÜNCEL MODEL PORTFÖY HİSSELERİ

	Kapanış	Hedef F	Get.Pot	YB Getiri
AKBNK	58,95	82	39%	68,44
BIMAS	542,00	782	44%	80,83
GARAN	110,50	151	37%	98,01
MAVI	99,90	143	43%	75,37
MGROS	484,75	665	37%	46,88
PGSUS	227,20	276	21%	70,97
SAHOL	92,60	133	44%	58,23
TAVHL	260,75	346	33%	142,56
TCELL	96,60	143	48%	72,19
TTKOM	50,35	59	17%	106,69
MODEL PORT GETİRİ %				82,02
XU100 %				30,80

2024 ORTA ve UZUN Vade ALIM YÖNÜNDE İZLEDİĞİMİZ HİSSELER

	Kapanış	Hedef F	Get.Pot	YB Getiri
AKGRT	5,77	8	46%	9,90
ANSGR	78,50	111	41%	30,62
ENJSA	58,05	92	58%	32,92
FROTO	926,50	1.301	40%	29,90
KCHOL	184,80	249	35%	35,34
MPARK	314,00	465	48%	110,74
THYAO	293,25	385	31%	28,28
TOASO	221,90	310	40%	13,95
TUPRS	161,20	219	36%	19,80
TURSG	12,87	17	32%	38,81
YKBNK	30,78	38	23%	64,36
İZLEDİĞİMİZ HİSSELER GETİRİ %				37,69
XU100				30,80

Taktiksel davranmaya devam ediyoruz ve Pgsus, Bımas ve Garan'ı güncel model portföy'e alıyoruz Kchol, Toaso, Enjsa ve Ansgır'yi izleme tarafına çekerken, Alark ve Ttrak'ı ise Alım yönünde izleme listemizden çıkarıyoruz.

M.BAKİ ATILAL

Bu raporda yer alan her türlü bilgi, değerlendirme, yorum, istatistikî şekil ve bilgiler hazırladığı tarih itibarı ile mevcut piyasa koşulları ve güvenilirliğine inanılan kaynaklardan elde edilerek derlenmiştir ve A1 Capital Yatırım Menkul Değerler A.Ş. tarafından genel bilgilendirme amacı ile hazırlanmıştır. Sunulan bilgilerin doğruluğu ve bunların yatırım kararlarına uygunluğu tarafımızca garanti edilmemektedir. Bu bilgiler belli bir getirinin sağlanmasına yönelik olarak verilmekte olup alım satım kararını destekleyebilecek yeterli bilgiler burada bulunmayabilir. Burada yer alan yorum ve tavsiyeler, yorum ve tavsiyede bulunanların kişisel görüşlerine dayanmaktadır. Herhangi bir yatırım aracının alım-satım önerisi ya da getiri vaadi olarak yorumlanmamalıdır. Bu görüşler mali durumunuz ile risk ve getiri tercihlerinize uygun olmayabilir. Sadece burada yer alan bilgilere dayanarak yatırım kararı verilmesi beklentilerinize uygun sonuçlar doğurmayabilir. Bu nedenle bu sayfalarda yer alan bilgilerdeki hatalardan, eksikliklerden ya da bu bilgilere dayanılarak yapılan işlemlerden, yorum ve bilgilerin kullanılmasından doğacak her türlü maddî/manevî zararlardan ve her ne şekilde olursa olsun üçüncü kişilerin uğrayabileceği her türlü doğrudan ve/veya dolaylı zararlardan dolayı A1 Capital Yatırım Menkul Değerler A.Ş. ile bağlı kuruluşları, çalışanları, yöneticileri ve ortakları sorumlu tutulamaz.

Lütfen son sayfadaki ÇEKİNCEYİ OKUYUNUZ

ÇEKİNCE ..

Burada yer alan yatırım bilgi, yorum ve tavsiyeleri yatırım danışmanlığı kapsamında değildir. Yatırım danışmanlığı hizmeti, yetkili kuruluşlar tarafından kişilerin risk ve getiri tercihleri dikkate alınarak kişiye özel sunulmaktadır.

Burada yer alan yorum ve tavsiyeler ise genel niteliktedir. Bu tavsiyeler mali durumunuz ile risk ve getiri tercihlerinize uygun olmayabilir. Bu nedenle, sadece burada yer alan bilgilere dayanılarak yatırım kararı verilmesi beklentilerinize uygun sonuçlar doğurmayabilir.

Bu raporda yer alan bilgiler A1 CAPITAL Yatırım Menkul Değerler A.Ş.'nin Araştırma Bölümü tarafından bilgi verme amacıyla hazırlanmış olup herhangi bir hisse senedinin alım satımına ilişkin bir teklif içermemektedir. **Veriler, güvenilir olduğuna inanılan kaynaklardan alınmıştır. Bu kaynaklardaki hata ve eksikliklerden ve bu bilgilerin ticari amaçlı kullanılmasından doğabilecek zararlardan A1 CAPITAL Yatırım Menkul Değerler A.Ş. hiçbir şekilde sorumlu tutulamaz.**

İşbu rapordaki tüm görüş ve tahminler, söz konusu rapor tarihiyle A1 CAPITAL Yatırım Menkul Değerler A.Ş. Araştırma Bölümü'ne ait olup diğer GÜLER HOLDİNG Grubu şirketlerinin görüş ve tahminlerini temsil etmemektedir. Bu rapordaki tüm görüş ve bilgiler önceden haber verilmeksizin değiştirilebilir.

A1 CAPITAL Yatırım ve diğer grup şirketleri bu raporda adı geçen şirketlerin hisselerinde pozisyon sahibi olabilir veya işlem yapabilir. Ayrıca, yatırımcılar bu raporda adı geçen şirketlerle A1 CAPITAL Yatırım ve diğer grup şirketlerinin yatırım bankacılığı ve/veya diğer iş ilişkileri içinde olabileceğini veya bu tür iş fırsatları arayışında olabileceğini kabul ederler.

M.BAKİ ATILAL

Bu raporda yer alan her türlü bilgi, değerlendirme, yorum, istatistikî şekil ve bilgiler hazırlandığı tarih itibarı ile mevcut piyasa koşulları ve güvenilirliğine inanılan kaynaklardan elde edilerek derlenmiştir ve A1 Capital Yatırım Menkul Değerler A.Ş. tarafından genel bilgilendirme amacı ile hazırlanmıştır. Sunulan bilgilerin doğruluğu ve bunların yatırım kararlarına uygunluğu tarafımızca garanti edilmemektedir. Bu bilgiler belli bir getirinin sağlanmasına yönelik olarak verilmemekte olup alım satım kararını destekleyebilecek yeterli bilgiler burada bulunmayabilir. Burada yer alan yorum ve tavsiyeler, yorum ve tavsiyede bulunanların kişisel görüşlerine dayanmaktadır. Herhangi bir yatırım aracının alım-satım önerisi ya da getiri vaadi olarak yorumlanmamalıdır. Bu görüşler mali durumunuz ile risk ve getiri tercihlerinize uygun olmayabilir. Sadece burada yer alan bilgilere dayanarak yatırım kararı verilmesi beklentilerinize uygun sonuçlar doğurmayabilir. Bu nedenle bu sayfalarda yer alan bilgilerdeki hatalardan, eksikliklerden ya da bu bilgilere dayanılarak yapılan işlemlerden, yorum ve bilgilerin kullanılmasından doğacak her türlü maddi/manevi zararlardan ve her ne şekilde olursa olsun üçüncü kişilerin uğrayabileceği her türlü doğrudan ve/veya dolaylı zararlardan dolayı A1 Capital Yatırım Menkul Değerler A.Ş. ile bağlı kuruluşları, çalışanları, yöneticileri ve ortakları sorumlu tutulamaz.

Lütfen son sayfadaki ÇEKİNCEYİ OKUYUNUZ