

## İÇİNDEKİLER

- Haftalık Teknik Öneriler
- Haftalık YB Hisse İşlemleri
- Haftalık YB DIBS İşlemleri
- Haftalık Kredi Faizleri
- MB'ler, Derecelendirme Kur.Tarihleri
- Haftalık Piyasa Takvimi
- Haftalık GK'lar
- Model Portföy Hisseleri

## HAFTALIK TEKNİK PORTFÖY

30 EYLÜL HAFTASI TEKNİK ÖNERİLER										
Hisse	Kapanış	H.Getiri %	HEDEF 1 (%2)	HEDEF 2 (%5)	STOP-LOSS (-%2)	PD/DD	F/K	SMA(10)	EMA(10)	RSI(14)
AKFGY	2,08	-1,42	2,12	2,18	2,04	0,39	0	2,08	2,08	43,84
ALTNY	102,60	11,22	104,65	107,73	100,55	17,85	103,9	94,86	96,48	58,59
ATAKP	44,16	-9,91	45,04	46,37	43,28	1,61	15,3	47,51	46,56	32,36
ECILC	46,68	-2,99	47,61	49,01	45,75	0,79	9,19	47,45	47,37	40,01
EKGYO	12,22	1,92	12,46	12,83	11,98	0,64	0	11,81	11,93	57,48
ENKAI	45,32	-5,39	46,23	47,59	44,41	1,11	12,5	47,09	46,74	41,86
KARSN	17,73	-0,51	18,08	18,62	17,38	2,62	22,49	17,83	17,66	53,26
OYAKC	65,15	1,80	66,45	68,41	63,85	2,24	13,94	63,6	63,98	48,87
PETKM	22,74	-4,05	23,19	23,88	22,29	0,94	3,25	23,23	23,14	46,22
PGSUS	244,70	-3,38	249,59	256,94	239,81	2,05	6,09	245,77	243,53	56,25
TARKM	453,75	-6,64	462,83	476,44	444,68	5,07	182,3	471,1	465,4	43,08
TAVHL	250,00	-2,63	255,00	262,50	245,00	1,71	8,76	252,56	251,64	46,43
THYAO	292,25	-2,42	298,10	306,86	286,41	0,72	2,21	293,58	293,2	48,06
ULKER	143,80	-8,12	146,68	150,99	140,92	2,2	6,74	149,81	148,02	39,9

## M.BAKİ ATILAL

Bu raporda yer alan her türlü bilgi, değerlendirme, yorum, istatistikî şekil ve bilgiler hazırladığı tarih itibarı ile mevcut piyasa koşulları ve güvenilirliğine inanılan kaynaklardan elde edilerek derlenmiştir ve A1 Capital Yatırım Menkul Değerler A.Ş. tarafından genel bilgilendirme amacı ile hazırlanmıştır. Sunulan bilgilerin doğruluğu ve bunların yatırım kararlarına uygunluğu tarafımızca garanti edilmemektedir. Bu bilgiler belli bir getirinin sağlanmasına yönelik olarak verilmemekte olup alım satım kararını destekleyebilecek yeterli bilgiler burada bulunmayabilir. Burada yer alan yorum ve tavsiyeler, yorum ve tavsiyede bulunanların kişisel görüşlerine dayanmaktadır. Herhangi bir yatırım aracının alım-satım önerisi ya da getiri vaadi olarak yorumlanmamalıdır. Bu görüşler mali durumunuz ile risk ve getiri tercihlerinize uygun olmayabilir. Sadece burada yer alan bilgilere dayanarak yatırım kararı verilmesi beklentilerinize uygun sonuçlar doğurmayabilir. Bu nedenle bu sayfalarda yer alan bilgilerdeki hatalardan, eksikliklerden ya da bu bilgilere dayanılarak yapılan işlemlerden, yorum ve bilgilerin kullanılmasından doğacak her türlü maddî/manevî zararlardan ve her ne şekilde olursa olsun üçüncü kişilerin uğrayabileceği her türlü doğrudan ve/veya dolaylı zararlardan dolayı A1 Capital Yatırım Menkul Değerler A.Ş. ile bağlı kuruluşları, çalışanları, yöneticileri ve ortakları sorumlu tutulamaz.

## Lütfen son sayfadaki ÇEKİNCEYİ OKUYUNUZ

## HAFTALIK YABANCI İŞLEMLERİ- HİSSE 20 Eylül 2024 itibariyle

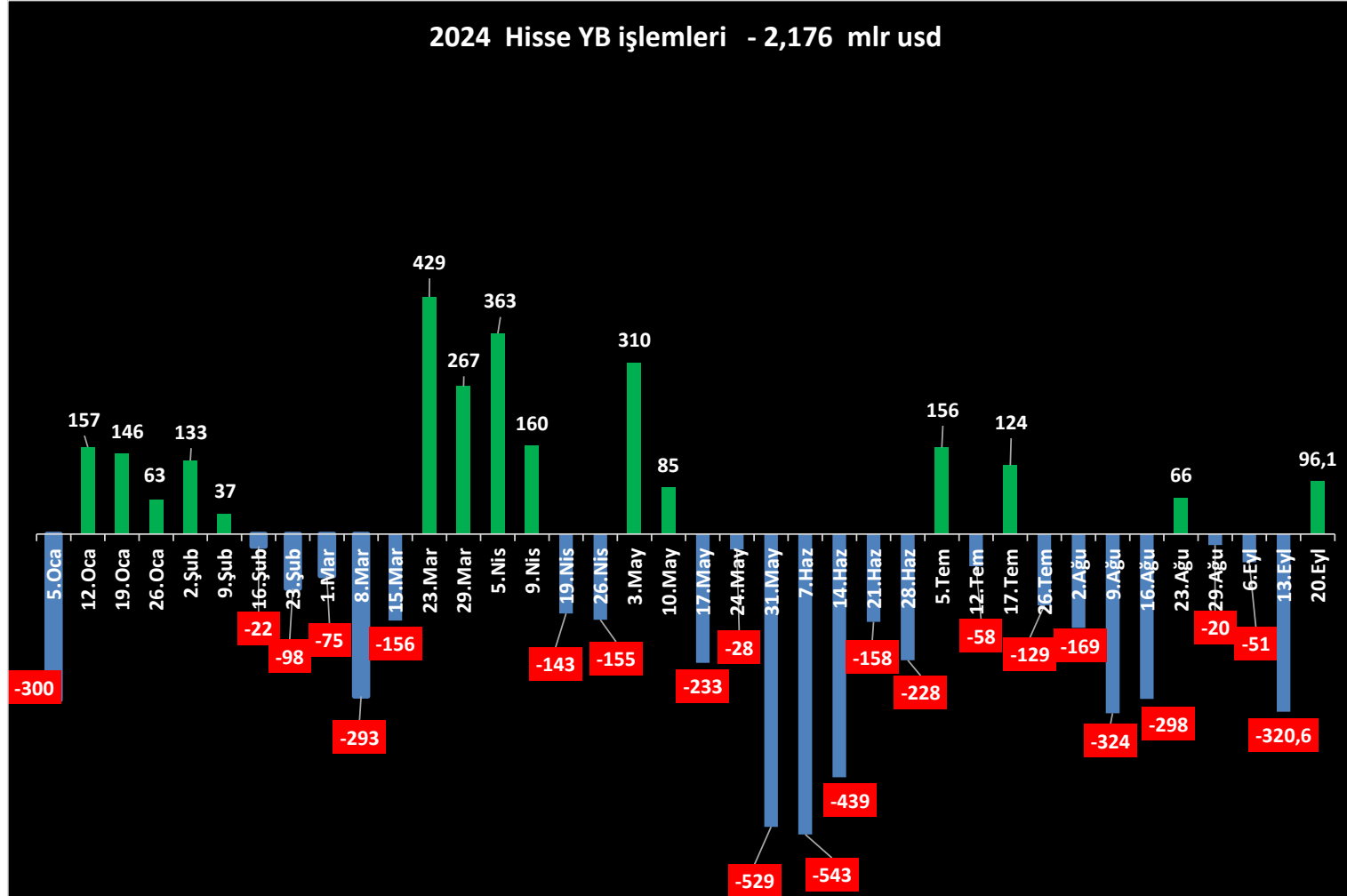

### M.BAKİ ATILAL

Bu raporda yer alan her türlü bilgi, değerlendirme, yorum, istatistikî şekil ve bilgiler hazırladığı tarih itibari ile mevcut piyasa koşulları ve güvenilirliğine inanılan kaynaklardan elde edilerek derlenmiştir ve A1 Capital Yatırım Menkul Değerler A.Ş. tarafından genel bilgilendirme amacı ile hazırlanmıştır. Sunulan bilgilerin doğruluğu ve bunların yatırım kararlarına uygunluğu tarafımızca garanti edilmemektedir. Bu bilgiler belli bir getirinin sağlanmasına yönelik olarak verilmemekte olup alım satım kararını destekleyebilecek yeterli bilgiler burada bulunmayabilir. Burada yer alan yorum ve tavsiyeler, yorum ve tavsiyede bulunanların kişisel görüşlerine dayanmaktadır. Herhangi bir yatırım aracının alım-satım önerisi ya da getiri vaadi olarak yorumlanmamalıdır. Bu görüşler mali durumunuz ile risk ve getiri tercihlerinize uygun olmayabilir. Sadece burada yer alan bilgilere dayanarak yatırım kararı verilmesi beklentilerinize uygun sonuçlar doğurmayabilir. Bu nedenle bu sayfalarda yer alan bilgilerdeki hatalardan, eksikliklerden ya da bu bilgilere dayanılarak yapılan işlemlerden, yorum ve bilgilerin kullanılmasından doğacak her türlü maddî/manevî zararlardan ve her ne şekilde olursa olsun üçüncü kişilerin uğrayabileceği her türlü doğrudan ve/veya dolaylı zararlardan dolayı A1 Capital Yatırım Menkul Değerler A.Ş. ile bağlı kuruluşları, çalışanları, yöneticileri ve ortakları sorumlu tutulamaz.

### Lütfen son sayfadaki ÇEKİNCEYİ OKUYUNUZ

## HAFTALIK YABANCI İŞLEMLERİ- DIBS 20 Eylül 2024 itibariyle

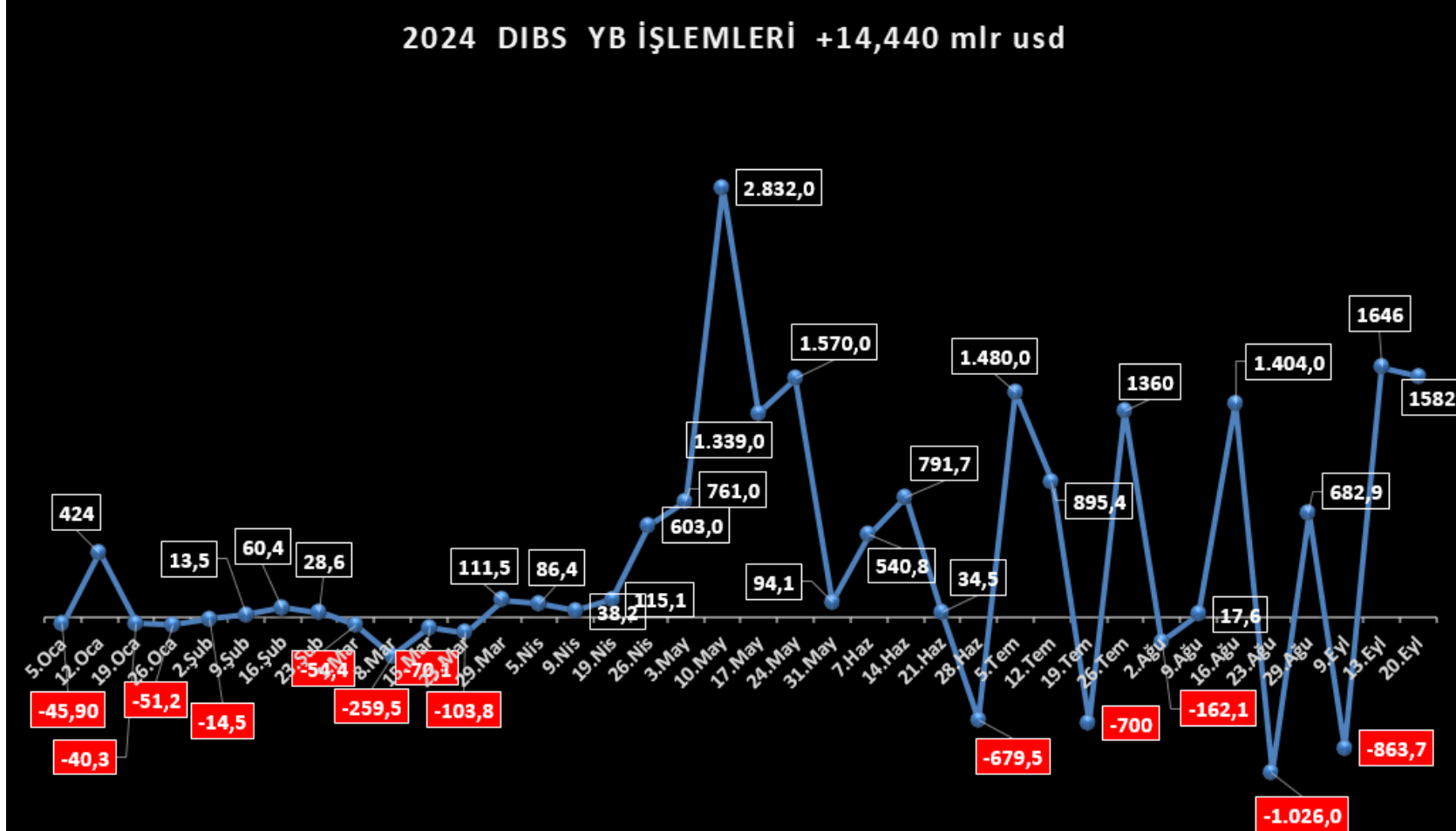

### M.BAKİ ATILAL

Bu raporda yer alan her türlü bilgi, değerlendirme, yorum, istatistikî şekil ve bilgiler hazırladığı tarih itibari ile mevcut piyasa koşulları ve güvenilirliğine inanılan kaynaklardan elde edilerek derlenmiştir ve A1 Capital Yatırım Menkul Değerler A.Ş. tarafından genel bilgilendirme amacı ile hazırlanmıştır. Sunulan bilgilerin doğruluğu ve bunların yatırım kararlarına uygunluğu tarafımızca garanti edilmemektedir. Bu bilgiler belli bir getirinin sağlanmasına yönelik olarak verilmekte olup alım satım kararını destekleyebilecek yeterli bilgiler burada bulunmayabilir. Burada yer alan yorum ve tavsiyeler, yorum ve tavsiyede bulunanların kişisel görüşlerine dayanmaktadır. Herhangi bir yatırım aracının alım-satım önerisi ya da getiri vaadi olarak yorumlanmamalıdır. Bu görüşler mali durumunuz ile risk ve getiri tercihlerinize uygun olmayabilir. Sadece burada yer alan bilgilere dayanarak yatırım kararı verilmesi beklentilerinize uygun sonuçlar doğurmayabilir. Bu nedenle bu sayfalarda yer alan bilgilerdeki hatalardan, eksikliklerden ya da bu bilgilere dayanılarak yapılan işlemlerden, yorum ve bilgilerin kullanılmasından doğacak her türlü maddi/manevi zararlardan ve her ne şekilde olursa olsun üçüncü kişilerin uğrayabileceği her türlü doğrudan ve/veya dolaylı zararlardan dolayı A1 Capital Yatırım Menkul Değerler A.Ş. ile bağlı kuruluşları, çalışanları, yöneticileri ve ortakları sorumlu tutulamaz.

### Lütfen son sayfadaki ÇEKİNCEYİ OKUYUNUZ

## KREDİ FAİZLERİ – 20 Eylül 2024 itibariyle

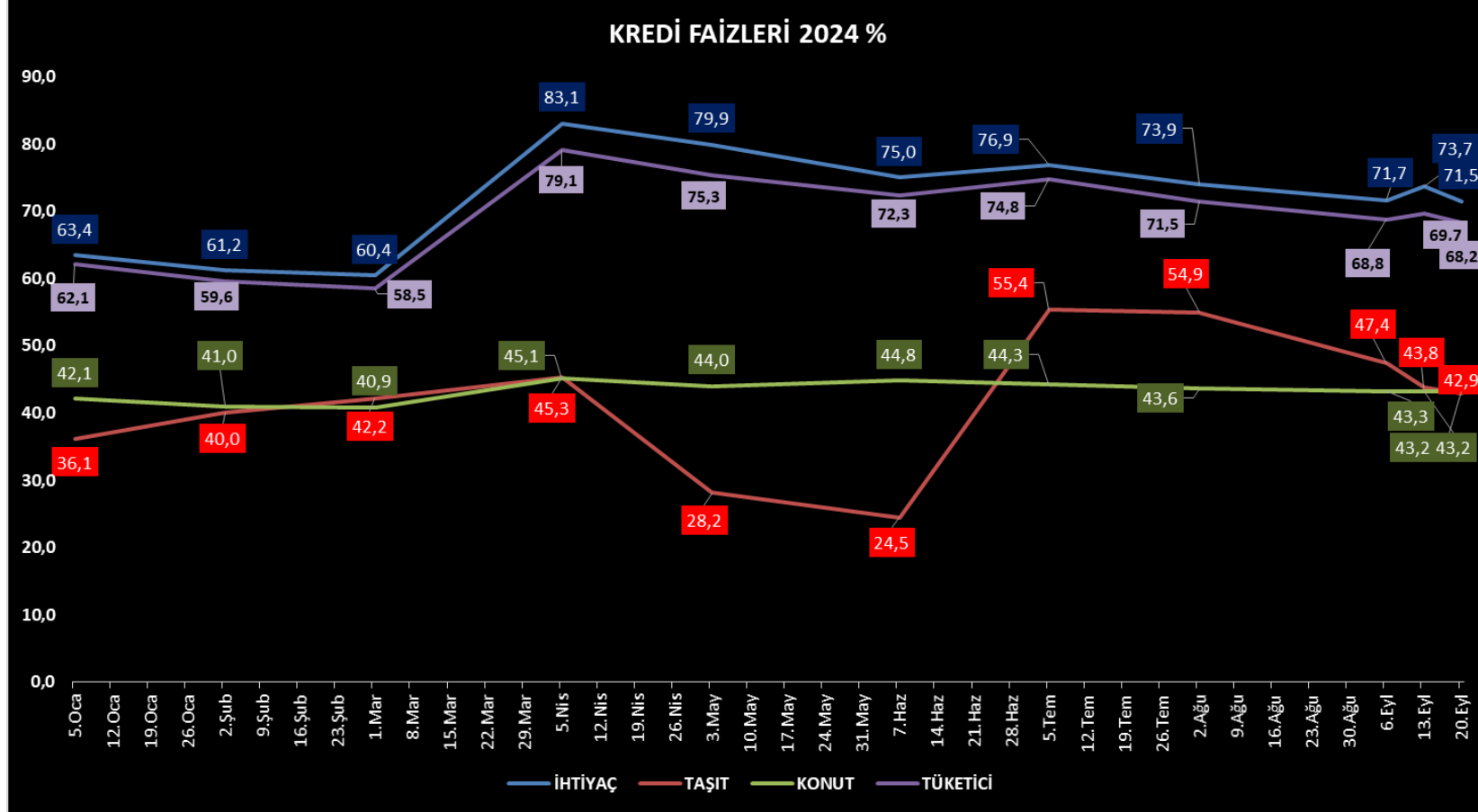

### M.BAKI ATILAL

Bu raporda yer alan her türlü bilgi, değerlendirme, yorum, istatistikî şekil ve bilgiler hazırladığı tarih itibarı ile mevcut piyasa koşulları ve güvenilirliğine inanılan kaynaklardan elde edilerek derlenmiştir ve A1 Capital Yatırım Menkul Değerler A.Ş. tarafından genel bilgilendirme amacı ile hazırlanmıştır. Sunulan bilgilerin doğruluğu ve bunların yatırım kararlarına uygunluğu tarafımızca garanti edilmemektedir. Bu bilgiler belli bir getirinin sağlanmasına yönelik olarak verilmekte olup alım satım kararını destekleyebilecek yeterli bilgiler burada bulunmayabilir. Burada yer alan yorum ve tavsiyeler, yorum ve tavsiyede bulunanların kişisel görüşlerine dayanmaktadır. Herhangi bir yatırım aracının alım-satım önerisi ya da getiri vaadi olarak yorumlanmamalıdır. Bu görüşler mali durumunuz ile risk ve getiri tercihlerinize uygun olmayabilir. Sadece burada yer alan bilgilere dayanarak yatırım kararı verilmesi beklentilerinize uygun sonuçlar doğurmayabilir. Bu nedenle bu sayfalarda yer alan bilgilerdeki hatalardan, eksikliklerden ya da bu bilgilere dayanılarak yapılan işlemlerden, yorum ve bilgilerin kullanılmasından doğacak her türlü maddî/manevî zararlardan ve her ne şekilde olursa olsun üçüncü kişilerin uğrayabileceği her türlü doğrudan ve/veya dolaylı zararlardan dolayı A1 Capital Yatırım Menkul Değerler A.Ş. ile bağlı kuruluşları, çalışanları, yöneticileri ve ortakları sorumlu tutulamaz.

### Lütfen son sayfadaki ÇEKİNCEYİ OKUYUNUZ

## 2024 KALAN M.B. TOPLANTI – KREDİ DERECELENDİRME KURULUŞLARI DEĞERLENDİRME

EKİM					ARALIK			
17		17			12	18	19	26
ECB		TCMB			ECB	FED	BOE	TCMB
								
KASIM					ARALIK			
1	7	7	8	21	12	18	19	26
S&P	FED	BOE	ENF.RAPORU	TCMB	ECB	FED	BOE	TCMB
								

### M.BAKİ ATILAL

Bu raporda yer alan her türlü bilgi, değerlendirme, yorum, istatistikî şekil ve bilgiler hazırlandığı tarih itibarı ile mevcut piyasa koşulları ve güvenilirliğine inanılan kaynaklardan elde edilerek derlenmiştir ve A1 Capital Yatırım Menkul Değerler A.Ş. tarafından genel bilgilendirme amacı ile hazırlanmıştır. Sunulan bilgilerin doğruluğu ve bunların yatırım kararlarına uygunluğu tarafımızca garanti edilmemektedir. Bu bilgiler belli bir getirinin sağlanmasına yönelik olarak verilmemekte olup alım satım kararını destekleyebilecek yeterli bilgiler burada bulunmayabilir. Burada yer alan yorum ve tavsiyeler, yorum ve tavsiyede bulunanların kişisel görüşlerine dayanmaktadır. Herhangi bir yatırım aracının alım-satım önerisi ya da getiri vaadi olarak yorumlanmamalıdır. Bu görüşler mali durumunuz ile risk ve getiri tercihlerinize uygun olmayabilir. Sadece burada yer alan bilgilere dayanarak yatırım kararı verilmesi beklentilerinize uygun sonuçlar doğurmayabilir. Bu nedenle bu sayfalarda yer alan bilgilerdeki hatalardan, eksikliklerden ya da bu bilgilere dayanılarak yapılan işlemlerden, yorum ve bilgilerin kullanılmasından doğacak her türlü maddi/manevi zararlardan ve her ne şekilde olursa olsun üçüncü kişilerin uğrayabileceği her türlü doğrudan ve/veya dolaylı zararlardan dolayı A1 Capital Yatırım Menkul Değerler A.Ş. ile bağlı kuruluşları, çalışanları, yöneticileri ve ortakları sorumlu tutulamaz.

### Lütfen son sayfadaki ÇEKİNCEYİ OKUYUNUZ

## HAFTALIK PİYASA TAKVİMİ

30.Eyl	Saat	Ülke	Dönem	Ekonomik Gösterge	Önceki
	04:45	Çin	Eylül	Caixin İmalat Sektörü PMI	50,4
	04:45	Çin	Eylül	Caixin Hizmet Sektörü PMI	51,6
	04:45	Çin	Eylül	Caixin Bileşik PMI	51,2
	12:00	Türkiye	2.Çeyrek	Net Dış Borç Stoku(\$)	283,9mlr
	12:00	Türkiye	2.Çeyrek	Net Dış Borç Stoku/GSYH	%24,5
	14:00	Türkiye	Ağustos	Bankacılık Sektörü Net Kar/Zararı	34,7mlr
	16:45	ABD	Eylül	Chicago PMI	46,1

1.Eki	Saat	Ülke	Dönem	Ekonomik Gösterge	Önceki
	10:00	Türkiye	Eylül	İSO İmalat Sektörü PMI	47,8
	11:00	Euro Bölgesi	Eylül	HCOB İmalat Sektörü PMI(Final)	44,8
	12:00	Türkiye	Eylül	İstanbul Perakende Fiyatlar(Aylık)	%1,73
	12:00	Türkiye	Eylül	İstanbul Perakende Fiyatlar(Yıllık)	%61,57
	12:00	Türkiye	Eylül	İstanbul Toptan Fiyatlar(Yıllık)	%46,87
	12:00	Türkiye	Eylül	İstanbul Toptan Fiyatlar(Aylık)	%0,98
	16:45	ABD	Eylül	S&P Global İmalat Sektörü PMI(Final)	47,0
	17:00	ABD	Ağustos	İnşaat Harcamaları(Aylık)	-%0,3
	17:00	ABD	Eylül	ISM İmalat Sektörü PMI	47,2
	17:00	ABD	Ağustos	JOLTS Açılan İş	7,67mln

2.Eki	Saat	Ülke	Dönem	Ekonomik Gösterge	Önceki
	09:15	Türkiye	Eylül	Otomotiv Satışları	90.134
	12:00	Euro Bölgesi	Ağustos	İşsizlik Oranı	%6,4
	15:15	ABD	Eylül	ADP Özel Sektör İstihdamı	99.000

Ekrem İmamoğlu'nun ihaleye fesat karıştırdığı iddiasıyla yargılandığı davanın görüşülmesi.

### M.BAKI ATILAL

Bu raporda yer alan her türlü bilgi, değerlendirme, yorum, istatistikî şekil ve bilgiler hazırladığı tarih itibarı ile mevcut piyasa koşulları ve güvenilirliğine inanılan kaynaklardan elde edilerek derlenmiştir ve A1 Capital Yatırım Menkul Değerler A.Ş. tarafından genel bilgilendirme amacı ile hazırlanmıştır. Sunulan bilgilerin doğruluğu ve bunların yatırım kararlarına uygunluğu tarafımızca garanti edilmemektedir. Bu bilgiler belli bir getirinin sağlanmasına yönelik olarak verilmekte olup alım satım kararını destekleyebilecek yeterli bilgiler burada bulunmayabilir. Burada yer alan yorum ve tavsiyeler, yorum ve tavsiyede bulunanların kişisel görüşlerine dayanmaktadır. Herhangi bir yatırım aracının alım-satım önerisi ya da getiri vaadi olarak yorumlanmamalıdır. Bu görüşler mali durumunuz ile risk ve getiri tercihlerinize uygun olmayabilir. Sadece burada yer alan bilgilere dayanarak yatırım kararı verilmesi beklentilerinize uygun sonuçlar doğurmayabilir. Bu nedenle bu sayfalarda yer alan bilgilerdeki hatalardan, eksikliklerden ya da bu bilgilere dayanılarak yapılan işlemlerden, yorum ve bilgilerin kullanılmasından doğacak her türlü maddi/manevi zararlardan ve her ne şekilde olursa olsun üçüncü kişilerin uğrayabileceği her türlü doğrudan ve/veya dolaylı zararlardan dolayı A1 Capital Yatırım Menkul Değerler A.Ş. ile bağlı kuruluşları, çalışanları, yöneticileri ve ortakları sorumlu tutulamaz.

### Lütfen son sayfadaki ÇEKİNCEYİ OKUYUNUZ

3.Eki	Saat	Ülke	Dönem	Ekonomik Gösterge	Önceki
	10:00	Türkiye	Eylül	Tüketici Fiyat Endeksi(Aylık)	%2,47
	10:00	Türkiye	Eylül	Tüketici Fiyat Endeksi(Yıllık)	%51,97
	10:00	Türkiye	Eylül	Özel Kapsamlı TÜFE C Endeksi(Yıllık)	%51,56
	10:00	Türkiye	Eylül	Özel Kapsamlı TÜFE C Endeksi(Aylık)	%2,99
	10:00	Türkiye	Eylül	Yurt İçi Üretici Fiyat Endeksi(Aylık)	%1,68
	10:00	Türkiye	Eylül	Yurt İçi Üretici Fiyat Endeksi(Yıllık)	%35,75
	10:55	Almanya	Eylül	HCOB Hizmet Sektörü PMI(Final)	50,6
	10:55	Almanya	Eylül	HCOB Bileşik PMI(Final)	47,2
	11:00	Euro Bölgesi	Eylül	HCOB Hizmet Sektörü PMI(Final)	50,5
	11:00	Euro Bölgesi	Eylül	HCOB Bileşik PMI(Final)	48,9
	12:00	Euro Bölgesi	Ağustos	Üretici Fiyat Endeksi(Aylık)	%0,8
	12:00	Euro Bölgesi	Ağustos	Üretici Fiyat Endeksi(Yıllık)	-%2,1
	14:00			TCMB Başkanı Fatih Karahan, TBMM Plan ve Bütçe Komisyonu'nda sunum yapacak.	
	15:30	ABD	28 Eylül	İşsizlik Başvuruları	218.000
	15:30	ABD	28 Eylül	Devam Eden İşsizlik Başvuruları	1,834mln
	16:45	ABD	Eylül	S&P Global Hizmet Sektörü PMI(Final)	55,4
	16:45	ABD	Eylül	S&P Global Bileşik PMI(Final)	54,4
	17:00	ABD	Ağustos	Fabrika Siparişleri(Aylık)	%5,0
	17:00	ABD	Eylül	ISM Hizmet Sektörü PMI	51,5

4.Eki	Saat	Ülke	Dönem	Ekonomik Gösterge	Önceki
	10:00			TCMB, "Aylık Fiyat Gelişmeleri" ile ilgili değerlendirmesini yayımlayacak.	
	10:30	Euro Bölgesi	Eylül	HCOB İnşaat Sektörü PMI	41,4
	14:30	Türkiye	Eylül	TÜFE Bazlı Reel Efektif Döviz Kuru	62,34
	14:30	Türkiye	Eylül	Yİ-ÜFE Bazlı Reel Efektif Döviz Kuru	92,75
	15:30	ABD	Eylül	Tarım Dışı İstihdam	142.000
	15:30	ABD	Eylül	Geniş Tanımlı İşsizlik Oranı	%7,9
	15:30	ABD	Eylül	İşsizlik Oranı	%4,2
	15:30	ABD	Eylül	Saatlik Kazançlar(\$)	35,21
	15:30	ABD	Eylül	Saatlik Kazançlar(Aylık)	%0,4
	15:30	ABD	Eylül	İşgücüne Katılım Oranı	62,7

## M.BAKI ATILAL

Bu raporda yer alan her türlü bilgi, değerlendirme, yorum, istatistikî şekil ve bilgiler hazırladığı tarih itibarı ile mevcut piyasa koşulları ve güvenilirliğine inanılan kaynaklardan elde edilerek derlenmiştir ve A1 Capital Yatırım Menkul Değerler A.Ş. tarafından genel bilgilendirme amacı ile hazırlanmıştır. Sunulan bilgilerin doğruluğu ve bunların yatırım kararlarına uygunluğu tarafımızca garanti edilmemektedir. Bu bilgiler belli bir getirinin sağlanmasına yönelik olarak verilmekte olup alım satım kararını destekleyebilecek yeterli bilgiler burada bulunmayabilir. Burada yer alan yorum ve tavsiyeler, yorum ve tavsiyede bulunanların kişisel görüşlerine dayanmaktadır. Herhangi bir yatırım aracının alım-satım önerisi ya da getiri vaadi olarak yorumlanmamalıdır. Bu görüşler mali durumunuz ile risk ve getiri tercihlerinize uygun olmayabilir. Sadece burada yer alan bilgilere dayanarak yatırım kararı verilmesi beklentilerinize uygun sonuçlar doğurmayabilir. Bu nedenle bu sayfalarda yer alan bilgilerdeki hatalardan, eksikliklerden ya da bu bilgilere dayanılarak yapılan işlemlerden, yorum ve bilgilerin kullanılmasından doğacak her türlü maddi/manevi zararlardan ve her ne şekilde olursa olsun üçüncü kişilerin uğrayabileceği her türlü doğrudan ve/veya dolaylı zararlardan dolayı A1 Capital Yatırım Menkul Değerler A.Ş. ile bağlı kuruluşları, çalışanları, yöneticileri ve ortakları sorumlu tutulamaz.

## Lütfen son sayfadaki ÇEKİNCEYİ OKUYUNUZ

**GENEL KURULLAR ( Olağan ve Olağanüstü) ve Mali Tablo Açıklamaları**

Tarih	Saat	Açıklama
2024-09-30	11:00	Otto Holding'in Olağan Genel Kurul Toplantısı gerçekleştirilecek.
	14:00	Söke Un'un Olağan Genel Kurul toplantısı gerçekleştirilecek.
2024-10-01	11:00	QNB Finansbank'ın Olağanüstü Genel Kurul Toplantısı gerçekleştirilecek.
2024-10-02	10:30	Hidropar Hareket'in Olağan Genel Kurul toplantısı gerçekleştirilecek.
	10:30	Beşiktaş Futbol Yatırımları'nın Olağanüstü Genel Kurul Toplantısı gerçekleştirilecek.
2024-10-03	14:00	Arsan Tekstil'in Olağan Genel Kurul Toplantısı gerçekleştirilecek.
2024-10-04	10:00	Seyitler Kimya'nın Olağan Genel Kurul Toplantısı gerçekleştirilecek.
	11:00	Güler Yatırım Holding'in Olağan Genel Kurul Toplantısı gerçekleştirilecek.
	14:00	Bayrak EBT'nin Olağan Genel Kurul Toplantısı gerçekleştirilecek.
	14:30	Ulusoy Un'un Olağan Genel Kurul Toplantısı gerçekleştirilecek.

**M.BAKİ ATILAL**

Bu raporda yer alan her türlü bilgi, değerlendirme, yorum, istatistikî şekil ve bilgiler hazırlandığı tarih itibarı ile mevcut piyasa koşulları ve güvenilirliğine inanılan kaynaklardan elde edilerek derlenmiştir ve A1 Capital Yatırım Menkul Değerler A.Ş. tarafından genel bilgilendirme amacı ile hazırlanmıştır. Sunulan bilgilerin doğruluğu ve bunların yatırım kararlarına uygunluğu tarafımızca garanti edilmemektedir. Bu bilgiler belli bir getirinin sağlanmasına yönelik olarak verilmemekte olup alım satım kararını destekleyebilecek yeterli bilgiler burada bulunmayabilir. Burada yer alan yorum ve tavsiyeler, yorum ve tavsiyede bulunanların kişisel görüşlerine dayanmaktadır. Herhangi bir yatırım aracının alım-satım önerisi ya da getiri vaadi olarak yorumlanmamalıdır. Bu görüşler mali durumunuz ile risk ve getiri tercihlerinize uygun olmayabilir. Sadece burada yer alan bilgilere dayanarak yatırım kararı verilmesi beklentilerinize uygun sonuçlar doğurmayabilir. Bu nedenle bu sayfalarda yer alan bilgilerdeki hatalardan, eksikliklerden ya da bu bilgilere dayanılarak yapılan işlemlerden, yorum ve bilgilerin kullanılmasından doğacak her türlü maddi/manevi zararlardan ve her ne şekilde olursa olsun üçüncü kişilerin uğrayabileceği her türlü doğrudan ve/veya dolaylı zararlardan dolayı A1 Capital Yatırım Menkul Değerler A.Ş. ile bağlı kuruluşları, çalışanları, yöneticileri ve ortakları sorumlu tutulamaz.

**Lütfen son sayfadaki ÇEKİNCEYİ OKUYUNUZ**



## TAKİBİMİZDEKİ HİSSELER

### GÜNCEL MODEL PORTFÖY HİSSELERİ

	Kapanış	Hedef F	Get.Pot	YB Getiri
AKBNK	63,55	82	29%	81,58
BIMAS	498,00	782	57%	66,15
GARAN	123,00	151	23%	120,41
MAVI	91,05	143	57%	59,83
MGROS	463,00	665	44%	40,29
PGSUS	244,70	276	13%	84,14
SAHOL	101,00	133	32%	72,58
TAVHL	250,00	346	38%	132,56
TCELL	96,35	143	48%	71,75
TTKOM	50,90	59	16%	108,95
<b>MODEL PORT GETİRİ %</b>				<b>83,82</b>
<b>XU100 %</b>				<b>30,89</b>

### 2024 ORTA ve UZUN Vade ALIM YÖNÜNDE İZLEDİĞİMİZ HİSSELER

	Kapanış	Hedef F	Get.Pot	YB Getiri
AKGRT	5,64	8	49%	7,43
ANSGR	78,50	111	41%	30,62
ENJSA	60,30	92	53%	38,07
FROTO	931,50	1.301	40%	30,60
KCHOL	187,20	249	33%	37,09
MPARK	328,00	465	42%	120,13
THYAO	292,25	385	32%	27,84
TOASO	220,80	310	40%	13,39
TUPRS	158,60	219	38%	26,77
TURSG	12,30	17	38%	32,67
YKBNK	30,80	38	23%	64,47
<b>İZLEDİĞİMİZ HİSSELER GETİRİ %</b>				<b>39,01</b>
<b>XU100</b>				<b>30,89</b>

### M.BAKİ ATILAL

Bu raporda yer alan her türlü bilgi, değerlendirme, yorum, istatistikî şekil ve bilgiler hazırladığı tarih itibarı ile mevcut piyasa koşulları ve güvenilirliğine inanılan kaynaklardan elde edilerek derlenmiştir ve A1 Capital Yatırım Menkul Değerler A.Ş. tarafından genel bilgilendirme amacı ile hazırlanmıştır. Sunulan bilgilerin doğruluğu ve bunların yatırım kararlarına uygunluğu tarafımızca garanti edilmemektedir. Bu bilgiler belli bir getirinin sağlanmasına yönelik olarak verilmemekte olup alım satım kararını destekleyebilecek yeterli bilgiler burada bulunmayabilir. Burada yer alan yorum ve tavsiyeler, yorum ve tavsiyede bulunanların kişisel görüşlerine dayanmaktadır. Herhangi bir yatırım aracının alım-satım önerisi ya da getiri vaadi olarak yorumlanmamalıdır. Bu görüşler mali durumunuz ile risk ve getiri tercihlerinize uygun olmayabilir. Sadece burada yer alan bilgilere dayanarak yatırım kararı verilmesi beklentilerinize uygun sonuçlar doğurmayabilir. Bu nedenle bu sayfalarda yer alan bilgilerdeki hatalardan, eksikliklerden ya da bu bilgilere dayanılarak yapılan işlemlerden, yorum ve bilgilerin kullanılmasından doğacak her türlü maddî/manevî zararlardan ve her ne şekilde olursa olsun üçüncü kişilerin uğrayabileceği her türlü doğrudan ve/veya dolaylı zararlardan dolayı A1 Capital Yatırım Menkul Değerler A.Ş. ile bağlı kuruluşları, çalışanları, yöneticileri ve ortakları sorumlu tutulamaz.

### Lütfen son sayfadaki ÇEKİNCEYİ OKUYUNUZ

## ÇEKİNCE ..

Burada yer alan yatırım bilgi, yorum ve tavsiyeleri yatırım danışmanlığı kapsamında değildir. Yatırım danışmanlığı hizmeti, yetkili kuruluşlar tarafından kişilerin risk ve getiri tercihleri dikkate alınarak kişiye özel sunulmaktadır.

Burada yer alan yorum ve tavsiyeler ise genel niteliktedir. Bu tavsiyeler mali durumunuz ile risk ve getiri tercihlerinize uygun olmayabilir. Bu nedenle, sadece burada yer alan bilgilere dayanılarak yatırım kararı verilmesi beklentilerinize uygun sonuçlar doğurmayabilir.

Bu raporda yer alan bilgiler A1 CAPITAL Yatırım Menkul Değerler A.Ş.'nin Araştırma Bölümü tarafından bilgi verme amacıyla hazırlanmış olup herhangi bir hisse senedinin alım satımına ilişkin bir teklif içermemektedir. **Veriler, güvenilir olduğuna inanılan kaynaklardan alınmıştır. Bu kaynaklardaki hata ve eksikliklerden ve bu bilgilerin ticari amaçlı kullanılmasından doğabilecek zararlardan A1 CAPITAL Yatırım Menkul Değerler A.Ş. hiçbir şekilde sorumlu tutulamaz.**

İşbu rapordaki tüm görüş ve tahminler, söz konusu rapor tarihiyle A1 CAPITAL Yatırım Menkul Değerler A.Ş. Araştırma Bölümü'ne ait olup diğer GÜLER HOLDİNG Grubu şirketlerinin görüş ve tahminlerini temsil etmemektedir. Bu rapordaki tüm görüş ve bilgiler önceden haber verilmeksizin değiştirilebilir.

A1 CAPITAL Yatırım ve diğer grup şirketleri bu raporda adı geçen şirketlerin hisselerinde pozisyon sahibi olabilir veya işlem yapabilir. Ayrıca, yatırımcılar bu raporda adı geçen şirketlerle A1 CAPITAL Yatırım ve diğer grup şirketlerinin yatırım bankacılığı ve/veya diğer iş ilişkileri içinde olabileceğini veya bu tür iş fırsatları arayışında olabileceğini kabul ederler.

## M.BAKİ ATILAL

Bu raporda yer alan her türlü bilgi, değerlendirme, yorum, istatistikî şekil ve bilgiler hazırladığı tarih itibarı ile mevcut piyasa koşulları ve güvenilirliğine inanılan kaynaklardan elde edilerek derlenmiştir ve A1 Capital Yatırım Menkul Değerler A.Ş. tarafından genel bilgilendirme amacı ile hazırlanmıştır. Sunulan bilgilerin doğruluğu ve bunların yatırım kararlarına uygunluğu tarafımızca garanti edilmemektedir. Bu bilgiler belli bir getirinin sağlanmasına yönelik olarak verilmemekte olup alım satım kararını destekleyebilecek yeterli bilgiler burada bulunmayabilir. Burada yer alan yorum ve tavsiyeler, yorum ve tavsiyede bulunanların kişisel görüşlerine dayanmaktadır. Herhangi bir yatırım aracının alım-satım önerisi ya da getiri vaadi olarak yorumlanmamalıdır. Bu görüşler mali durumunuz ile risk ve getiri tercihlerinize uygun olmayabilir. Sadece burada yer alan bilgilere dayanarak yatırım kararı verilmesi beklentilerinize uygun sonuçlar doğurmayabilir. Bu nedenle bu sayfalarda yer alan bilgilerdeki hatalardan, eksikliklerden ya da bu bilgilere dayanılarak yapılan işlemlerden, yorum ve bilgilerin kullanılmasından doğacak her türlü maddi/manevi zararlardan ve her ne şekilde olursa olsun üçüncü kişilerin uğrayabileceği her türlü doğrudan ve/veya dolaylı zararlardan dolayı A1 Capital Yatırım Menkul Değerler A.Ş. ile bağlı kuruluşları, çalışanları, yöneticileri ve ortakları sorumlu tutulamaz.

## Lütfen son sayfadaki ÇEKİNCEYİ OKUYUNUZ