

İÇİNDEKİLER

- Haftalık Teknik Öneriler
- Haftalık YB Hisse İşlemleri
- Haftalık YB DIBS İşlemleri
- Haftalık Kredi Faizleri
- MB'ler, Derecelendirme Kur.Tarihleri
- Haftalık Piyasa Takvimi
- Haftalık GK'lar
- Model Portföy Hisseleri

HAFTALIK TEKNİK PORTFÖY

26 AGUSTOS HAFTASI TEKNİK ÖNERİLER										
Hisse	Kapanış	Aylık Getiri	HEDEF 1 (%2)	HEDEF 2 (%5)	STOP-LOSS (-%2)	PD/DD	F/K	SMA(10)	EMA(10)	RSI(14)
DOAS	232,90	-3,16	237,56	244,55	228,24	0,99	2,58	233,64	234,66	40,32
GARAN	109,00	-11,95	111,18	114,45	106,82	1,63	4,72	112,41	112,79	39,91
ISCTR	13,12	-12,53	13,38	13,78	12,86	1,15	4,69	13,28	13,43	36,54
KCAER	42,28	-6,09	43,13	44,39	41,43	3,38	20,4	42,74	43,03	38,7
LOGO	105,00	-6,33	107,10	110,25	102,90	4,64	154,4	111,12	110,2	45,24
MPARK	329,00	-10,54	335,58	345,45	322,42	4,02	12,15	355,6	354,13	37,42
PGSUS	211,80	-5,45	216,04	222,39	207,56	1,77	5,27	222,6	220,41	37,04
TCELL	94,00	-10,98	95,88	98,70	92,12	1,44	11,92	101,37	100,11	33,58
THYAO	295,00	1,99	300,90	309,75	289,10	0,73	2,24	295,58	295,64	47,54
TSKB	11,32	-10,16	11,55	11,89	11,09	1,19	3,83	11,4	11,51	44,56
TTKOM	47,46	-7,12	48,41	49,83	46,51	1,46	8,88	50,56	50,16	41,57
TUPRS	161,00	-1,41	164,22	169,05	157,78	1,34	5,19	162,6	162,76	45,58
VAKBN	19,55	-3,98	19,94	20,53	19,16	1,01	5,01	19,24	19,43	44,34
YEOTK	179,00	-18,19	182,58	187,95	175,42	10,51	25,58	182,33	183,69	39,69

M.BAKI ATILAL

Bu raporda yer alan her türlü bilgi, değerlendirme, yorum, istatistikî şekil ve bilgiler hazırladığı tarih itibarı ile mevcut piyasa koşulları ve güvenilirliğine inanılan kaynaklardan elde edilerek derlenmiştir ve A1 Capital Yatırım Menkul Değerler A.Ş. tarafından genel bilgilendirme amacı ile hazırlanmıştır. Sunulan bilgilerin doğruluğu ve bunların yatırım kararlarına uygunluğu tarafımızca garanti edilmemektedir. Bu bilgiler belli bir getirinin sağlanmasına yönelik olarak verilmekte olup alım satım kararını destekleyebilecek yeterli bilgiler burada bulunmayabilir. Burada yer alan yorum ve tavsiyeler, yorum ve tavsiyede bulunanların kişisel görüşlerine dayanmaktadır. Herhangi bir yatırım aracının alım-satım önerisi ya da getiri vaadi olarak yorumlanmamalıdır. Bu görüşler mali durumunuz ile risk ve getiri tercihlerinize uygun olmayabilir. Sadece burada yer alan bilgilere dayanarak yatırım kararı verilmesi beklentilerinize uygun sonuçlar doğurmayabilir. Bu nedenle bu sayfalarda yer alan bilgilerdeki hatalardan, eksikliklerden ya da bu bilgilere dayanılarak yapılan işlemlerden, yorum ve bilgilerin kullanılmasından doğacak her türlü maddî/manevî zararlardan ve her ne şekilde olursa olsun üçüncü kişilerin uğrayabileceği her türlü doğrudan ve/veya dolaylı zararlardan dolayı A1 Capital Yatırım Menkul Değerler A.Ş. ile bağlı kuruluşları, çalışanları, yöneticileri ve ortakları sorumlu tutulamaz.

Lütfen son sayfadaki ÇEKİNCEYİ OKUYUNUZ

HAFTALIK YABANCI İŞLEMLERİ- HİSSE 16 Ağustos 2024 itibariyle

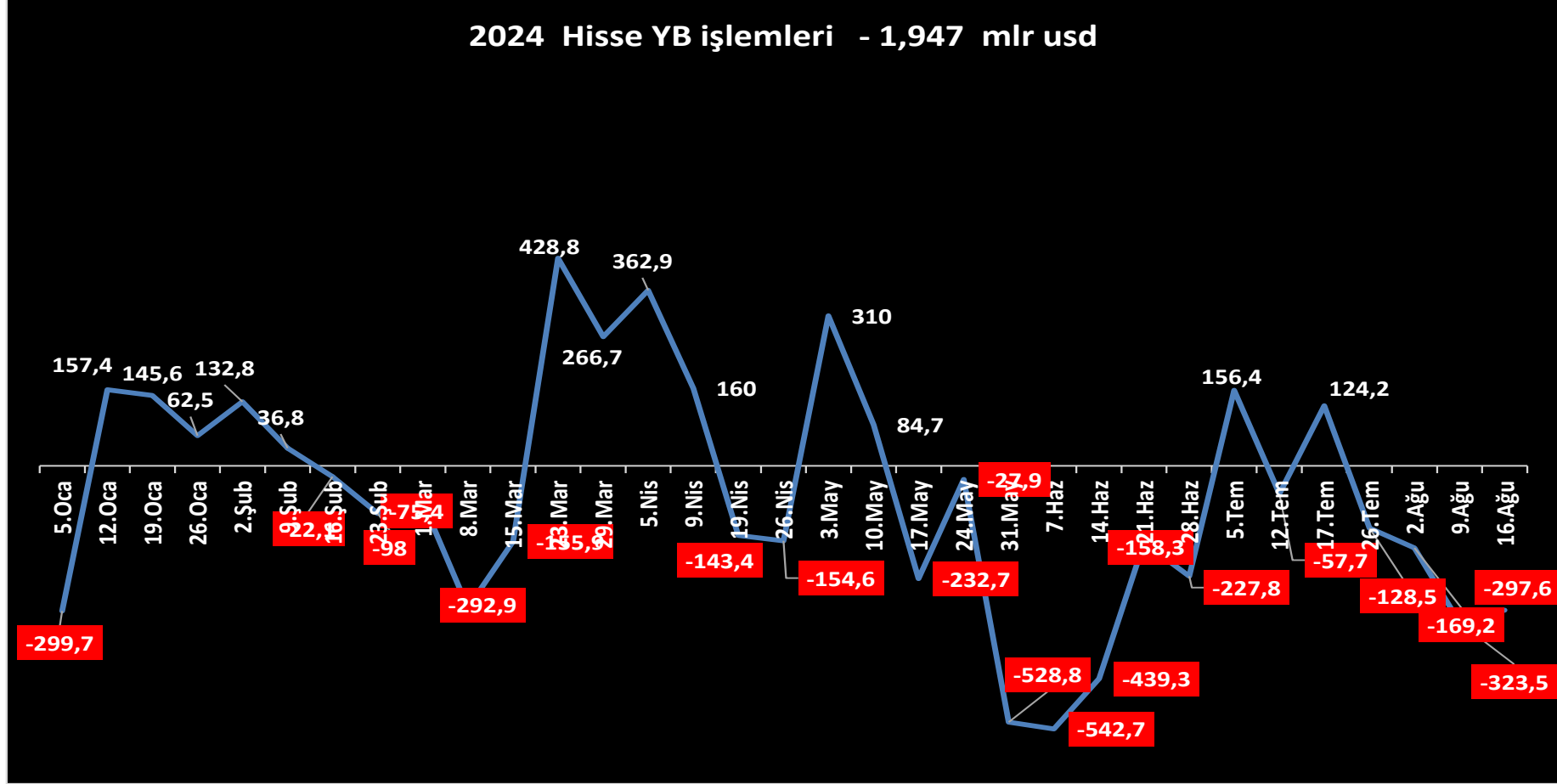

M.BAKİ ATILAL

Bu raporda yer alan her türlü bilgi, değerlendirme, yorum, istatistikî şekil ve bilgiler hazırladığı tarih itibarı ile mevcut piyasa koşulları ve güvenilirliğine inanılan kaynaklardan elde edilerek derlenmiştir ve A1 Capital Yatırım Menkul Değerler A.Ş. tarafından genel bilgilendirme amacı ile hazırlanmıştır. Sunulan bilgilerin doğruluğu ve bunların yatırım kararlarına uygunluğu tarafımızca garanti edilmemektedir. Bu bilgiler belli bir getirinin sağlanmasına yönelik olarak verilmekte olup alım satım kararını destekleyebilecek yeterli bilgiler burada bulunmayabilir. Burada yer alan yorum ve tavsiyeler, yorum ve tavsiyede bulunanların kişisel görüşlerine dayanmaktadır. Herhangi bir yatırım aracının alım-satım önerisi ya da getiri vaadi olarak yorumlanmamalıdır. Bu görüşler mali durumunuz ile risk ve getiri tercihlerinize uygun olmayabilir. Sadece burada yer alan bilgilere dayanarak yatırım kararı verilmesi beklentilerinize uygun sonuçlar doğurmayabilir. Bu nedenle bu sayfalarda yer alan bilgilerdeki hatalardan, eksikliklerden ya da bu bilgilere dayanılarak yapılan işlemlerden, yorum ve bilgilerin kullanılmasından doğacak her türlü maddî/manevî zararlardan ve her ne şekilde olursa olsun üçüncü kişilerin uğrayabileceği her türlü doğrudan ve/veya dolaylı zararlardan dolayı A1 Capital Yatırım Menkul Değerler A.Ş. ile bağlı kuruluşları, çalışanları, yöneticileri ve ortakları sorumlu tutulamaz.

Lütfen son sayfadaki ÇEKİNCEYİ OKUYUNUZ

HAFTALIK YABANCI İŞLEMLERİ- DIBS 16 Ağustos 2024 itibariyle

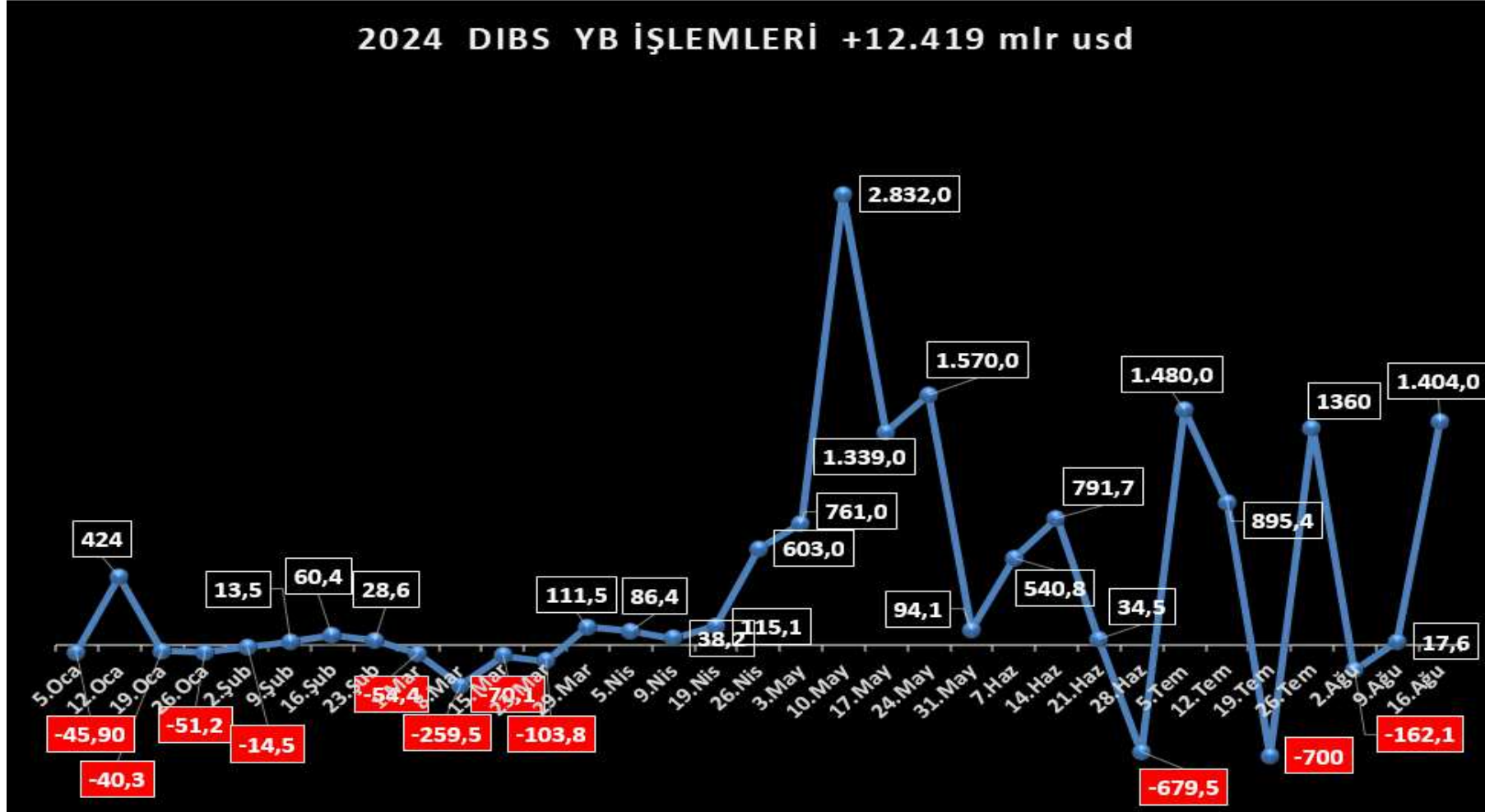

M.BAKİ ATILAL

Bu raporda yer alan her türlü bilgi, değerlendirme, yorum, istatistikî şekil ve bilgiler hazırladığı tarih itibari ile mevcut piyasa koşulları ve güvenilirliğine inanılan kaynaklardan elde edilerek derlenmiştir ve A1 Capital Yatırım Menkul Değerler A.Ş. tarafından genel bilgilendirme amacı ile hazırlanmıştır. Sunulan bilgilerin doğruluğu ve bunların yatırım kararlarına uygunluğu tarafımızca garanti edilmemektedir. Bu bilgiler belli bir getirinin sağlanmasına yönelik olarak verilmekte olup alım satım kararını destekleyebilecek yeterli bilgiler burada bulunmayabilir. Burada yer alan yorum ve tavsiyeler, yorum ve tavsiyede bulunanların kişisel görüşlerine dayanmaktadır. Herhangi bir yatırım aracının alım-satım önerisi ya da getiri vaadi olarak yorumlanmamalıdır. Bu görüşler mali durumunuz ile risk ve getiri tercihlerinize uygun olmayabilir. Sadece burada yer alan bilgilere dayanarak yatırım kararı verilmesi beklentilerinize uygun sonuçlar doğurmayabilir. Bu nedenle bu sayfalarda yer alan bilgilerdeki hatalardan, eksikliklerden ya da bu bilgilere dayanılarak yapılan işlemlerden, yorum ve bilgilerin kullanılmasından doğacak her türlü maddî/manevî zararlardan ve her ne şekilde olursa olsun üçüncü kişilerin uğrayabileceği her türlü doğrudan ve/veya dolaylı zararlardan dolayı A1 Capital Yatırım Menkul Değerler A.Ş. ile bağlı kuruluşları, çalışanları, yöneticileri ve ortakları sorumlu tutulamaz.

Lütfen son sayfadaki ÇEKİNCEYİ OKUYUNUZ

KREDİ FAİZLERİ – 09 Ağustos 2024 itibariyle

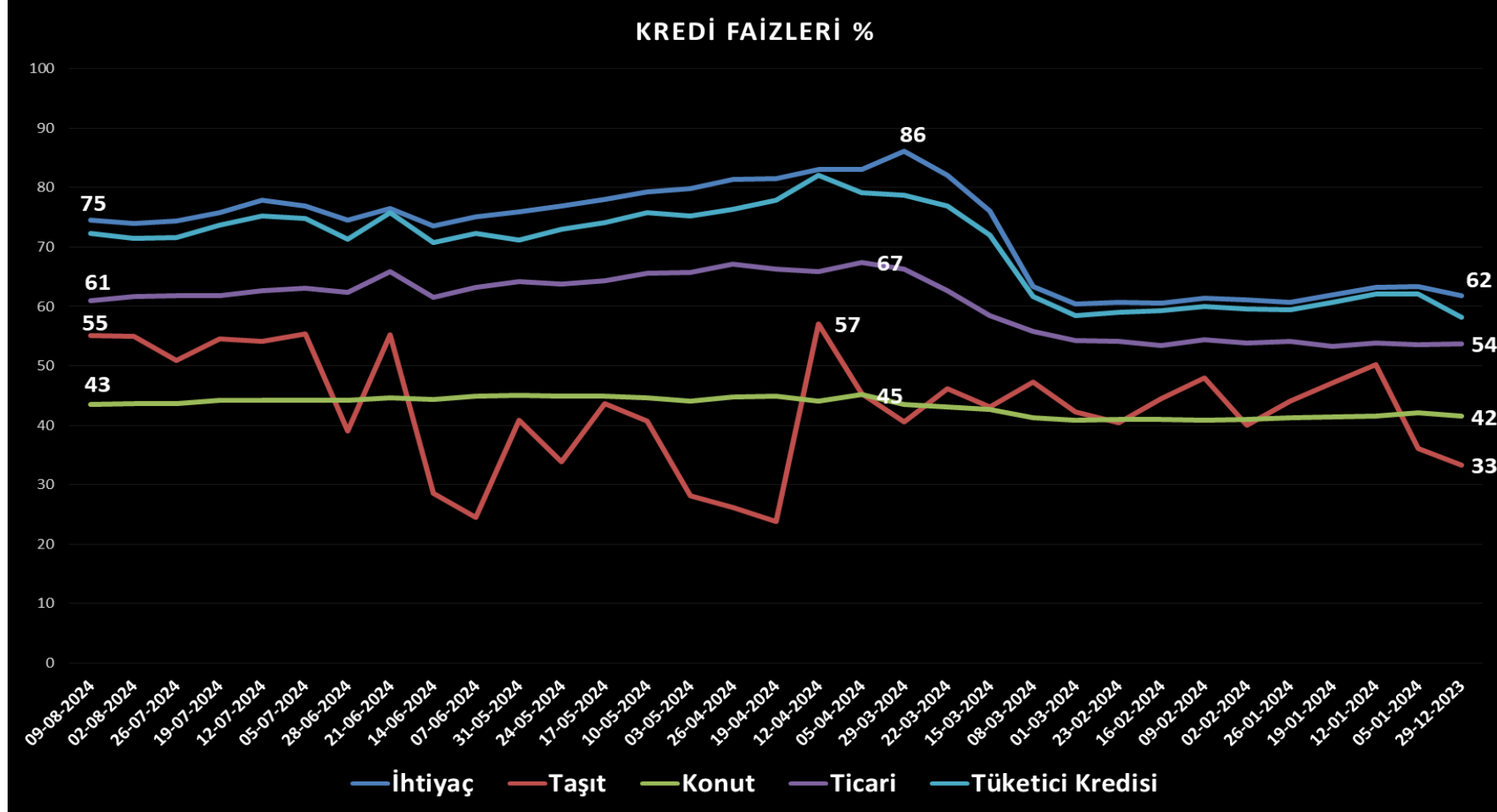

M.BAKİ ATILAL

Bu raporda yer alan her türlü bilgi, değerlendirme, yorum, istatistikî şekil ve bilgiler hazırlandığı tarih itibari ile mevcut piyasa koşulları ve güvenilirliğine inanılan kaynaklardan elde edilerek derlenmiştir ve A1 Capital Yatırım Menkul Değerler A.Ş. tarafından genel bilgilendirme amacı ile hazırlanmıştır. Sunulan bilgilerin doğruluğu ve bunların yatırım kararlarına uygunluğu tarafımızca garanti edilmemektedir. Bu bilgiler belli bir getirinin sağlanmasına yönelik olarak verilmekte olup alım satım kararını destekleyebilecek yeterli bilgiler burada bulunmayabilir. Burada yer alan yorum ve tavsiyeler, yorum ve tavsiyede bulunanların kişisel görüşlerine dayanmaktadır. Herhangi bir yatırım aracının alım-satım önerisi ya da getiri vaadi olarak yorumlanmamalıdır. Bu görüşler mali durumunuz ile risk ve getiri tercihlerinize uygun olmayabilir. Sadece burada yer alan bilgilere dayanarak yatırım kararı verilmesi beklentilerinize uygun sonuçlar doğurmayabilir. Bu nedenle bu sayfalarda yer alan bilgilerdeki hatalardan, eksikliklerden ya da bu bilgilere dayanılarak yapılan işlemlerden, yorum ve bilgilerin kullanılmasından doğacak her türlü maddî/manevî zararlardan ve her ne şekilde olursa olsun üçüncü kişilerin uğrayabileceği her türlü doğrudan ve/veya dolaylı zararlardan dolayı A1 Capital Yatırım Menkul Değerler A.Ş. ile bağlı kuruluşları, çalışanları, yöneticileri ve ortakları sorumlu tutulamaz.

Lütfen son sayfadaki ÇEKİNCEYİ OKUYUNUZ

2024 KALAN M.B. TOPLANTI – KREDİ DERECELENDİRME KURULUŞLARI DEĞERLENDİRME

EYLÜL					EKİM		
6	12	18	19	19	17	17	31
FITCH	ECB	FED	BOE	TCMB	ECB	TCMB	ENF.RAPORU
							
KASIM				ARALIK			
1	7	7	21	12	18	19	26
S&P	FED	BOE	TCMB	ECB	FED	BOE	TCMB
							

M.BAKİ ATILAL

Bu raporda yer alan her türlü bilgi, değerlendirme, yorum, istatistikî şekil ve bilgiler hazırladığı tarih itibarı ile mevcut piyasa koşulları ve güvenilirliğine inanılan kaynaklardan elde edilerek derlenmiştir ve A1 Capital Yatırım Menkul Değerler A.Ş. tarafından genel bilgilendirme amacı ile hazırlanmıştır. Sunulan bilgilerin doğruluğu ve bunların yatırım kararlarına uygunluğu tarafımızca garanti edilmemektedir. Bu bilgiler belli bir getirinin sağlanmasına yönelik olarak verilmemekte olup alım satım kararını destekleyebilecek yeterli bilgiler burada bulunmayabilir. Burada yer alan yorum ve tavsiyeler, yorum ve tavsiyede bulunanların kişisel görüşlerine dayanmaktadır. Herhangi bir yatırım aracının alım-satım önerisi ya da getiri vaadi olarak yorumlanmamalıdır. Bu görüşler mali durumunuz ile risk ve getiri tercihlerinize uygun olmayabilir. Sadece burada yer alan bilgilere dayanarak yatırım kararı verilmesi beklentilerinize uygun sonuçlar doğurmayabilir. Bu nedenle bu sayfalarda yer alan bilgilerdeki hatalardan, eksikliklerden ya da bu bilgilere dayanılarak yapılan işlemlerden, yorum ve bilgilerin kullanılmasından doğacak her türlü maddî/manevî zararlardan ve her ne şekilde olursa olsun üçüncü kişilerin uğrayabileceği her türlü doğrudan ve/veya dolaylı zararlardan dolayı A1 Capital Yatırım Menkul Değerler A.Ş. ile bağlı kuruluşları, çalışanları, yöneticileri ve ortakları sorumlu tutulamaz.

Lütfen son sayfadaki ÇEKİNCEYİ OKUYUNUZ

HAFTALIK PİYASA TAKVİMİ

26.Ağu	Saat	Ülke	Dönem	Ekonomik Gösterge	Önceki
	04:15	Çin	Ağustos	PBoC Orta Vadeli Kredi(MLF) Faiz Oranı	%2,30
	10:00	Türkiye	Ağustos	Reel Kesim Güven Endeksi	100,3
	10:00	Türkiye	Ağustos	Mevsimsel Arındırılmış Reel Kesim Güven Endeksi	98,7
	10:00	Türkiye	Ağustos	Arındırılmış Kapasite Kullanım Oranı	%75,9
	10:00	Türkiye	Ağustos	Arındırılmamış Kapasite Kullanım Oranı	%75,9
	11:00	Almanya	Ağustos	ifo İş Ortamı Endeksi	87,0
	11:00	Almanya	Ağustos	ifo Beklenti Endeksi	86,9
	11:00	Almanya	Ağustos	ifo Cari Durum Endeksi	87,1
	11:00	Euro Bölgesi	Temmuz	ECB Anketi 12 Ay Sonrası TÜFE Beklentisi	%2,8
	11:00	Euro Bölgesi	Temmuz	ECB Anketi 3 Yıl Sonrası TÜFE Beklentisi	%2,3
	15:30	ABD	Temmuz	Dayanıklı Mal Siparişleri(Aylık)	-%6,6

27.Ağu	Saat	Ülke	Dönem	Ekonomik Gösterge	Önceki
	09:00	Almanya	2.Çeyrek	GSYH(Final-Dönemsel)	-%0,1
	09:00	Almanya	2.Çeyrek	GSYH(Final-Yıllık)	%0,3
	10:00	Türkiye	Ağustos	Hanehalkı 12 Ay Sonrası TÜFE Beklentisi	%72,0
	10:00	Türkiye	Ağustos	Reel Sektör 12 Ay Sonrası TÜFE Beklentisi	%55,0
	16:00	ABD	Haziran	S&P Case Shiller-20 Konut Fiyat Endeksi(Yıllık)	%6,8
	16:00	ABD	Haziran	S&P Case Shiller-20 Konut Fiyat Endeksi(Aylık)	%1,0
	17:00	ABD	Ağustos	CB Tüketici Güven Endeksi	100,3
	17:00	ABD	Ağustos	CB Cari Durum Endeksi	133,6
	17:00	ABD	Ağustos	CB Beklenti Endeksi	78,2

M.BAKI ATILAL

Bu raporda yer alan her türlü bilgi, değerlendirme, yorum, istatistikî şekil ve bilgiler hazırladığı tarih itibarı ile mevcut piyasa koşulları ve güvenilirliğine inanılan kaynaklardan elde edilerek derlenmiştir ve A1 Capital Yatırım Menkul Değerler A.Ş. tarafından genel bilgilendirme amacı ile hazırlanmıştır. Sunulan bilgilerin doğruluğu ve bunların yatırım kararlarına uygunluğu tarafımızca garanti edilmemektedir. Bu bilgiler belli bir getirinin sağlanmasına yönelik olarak verilmekte olup alım satım kararını destekleyebilecek yeterli bilgiler burada bulunmayabilir. Burada yer alan yorum ve tavsiyeler, yorum ve tavsiyede bulunanların kişisel görüşlerine dayanmaktadır. Herhangi bir yatırım aracının alım-satım önerisi ya da getiri vaadi olarak yorumlanmamalıdır. Bu görüşler mali durumunuz ile risk ve getiri tercihlerinize uygun olmayabilir. Sadece burada yer alan bilgilere dayanarak yatırım kararı verilmesi beklentilerinize uygun sonuçlar doğurmayabilir. Bu nedenle bu sayfalarda yer alan bilgilerdeki hatalardan, eksikliklerden ya da bu bilgilere dayanılarak yapılan işlemlerden, yorum ve bilgilerin kullanılmasından doğacak her türlü maddi/manevi zararlardan ve her ne şekilde olursa olsun üçüncü kişilerin uğrayabileceği her türlü doğrudan ve/veya dolaylı zararlardan dolayı A1 Capital Yatırım Menkul Değerler A.Ş. ile bağlı kuruluşları, çalışanları, yöneticileri ve ortakları sorumlu tutulamaz.

Lütfen son sayfadaki ÇEKİNCEYİ OKUYUNUZ

28.Ağu	Saat	Ülke	Dönem	Ekonomik Gösterge	Önceki
	09:00	Almanya	Eylül	GfK Tüketici Güven Endeksi	-18,4
	10:00	Türkiye	Temmuz	Dış Ticaret Dengesi(Final- $\$$)	-7,2mlr
	10:00	Türkiye	Temmuz	İhracatın İthalatı Karşılama Oranı	%75,7
	10:30	Türkiye	Ağustos	Türk-İş Açlık Sınırı(TL)	19.234
	10:30	Türkiye	Ağustos	Türk-İş Yoksulluk Sınırı(TL)	62.653
DOAS 2024 yılı 2. çeyrek dönemine ilişkin finansalları					
SAHOL 2024 yılı 2. çeyrek dönemine ilişkin finansalları					

29.Ağu	Saat	Ülke	Dönem	Ekonomik Gösterge	Önceki
	10:00	Türkiye	Temmuz	Hizmet Üretici Fiyat Endeksi(Aylık)	%5,30
	10:00	Türkiye	Temmuz	Hizmet Üretici Fiyat Endeksi(Yıllık)	%77,41
	10:00	Türkiye	Ağustos	Ekonomik Güven Endeksi	94,4
	10:00	Türkiye	Ağustos	Ekonomik Güven Endeksi(Aylık)	-%1,5
	12:00	Euro Bölgesi	Ağustos	Tüketici Güven Endeksi(Final)	-13,4
	12:00	Euro Bölgesi	Ağustos	Ekonomik Görünüm Endeksi	95,8
	15:30	ABD	2.Çeyrek	GSYH(İkinci Tahmin)	%2,8
	15:30	ABD	2.Çeyrek	PCE	%2,6
	15:30	ABD	2.Çeyrek	Çekirdek PCE	%2,9
	15:30	ABD	2.Çeyrek	Tüketici Harcamaları	%2,3
	17:00	ABD	Temmuz	Bekleyen Konut Satışları(Aylık)	%4,8
	17:00	ABD	Temmuz	Bekleyen Konut Satışları(Yıllık)	-%2,6
SISE 2024 yılı 2. çeyrek finansal sonuçları					
PETKM 2024 yılı 2. çeyrek finansal sonuçları					

30.Ağu	Saat	Ülke	Dönem	Ekonomik Gösterge	Önceki
	10:55	Almanya	Ağustos	Mevsimsel Düzeltilmiş İşsizlik Oranı	%6,0
	12:00	Euro Bölgesi	Temmuz	İşsizlik Oranı	%6,5
	12:00	Euro Bölgesi	Ağustos	Tüketici Fiyat Endeksi(Öncü-Aylık)	%0,0
	12:00	Euro Bölgesi	Ağustos	Çekirdek TÜFE(Öncü-Aylık)	-%0,2
	17:00	ABD	Ağustos	Michigan Tüketici Güven Endeksi(Final)	67,8
	17:00	ABD	Ağustos	Michigan 12 Aylık Enflasyon Tahmini(Final)	%2,9

M.BAKİ ATILAL

Bu raporda yer alan her türlü bilgi, değerlendirme, yorum, istatistikî şekil ve bilgiler hazırladığı tarih itibarı ile mevcut piyasa koşulları ve güvenilirliğine inanılan kaynaklardan elde edilerek derlenmiştir ve A1 Capital Yatırım Menkul Değerler A.Ş. tarafından genel bilgilendirme amacı ile hazırlanmıştır. Sunulan bilgilerin doğruluğu ve bunların yatırım kararlarına uygunluğu tarafımızca garanti edilmemektedir. Bu bilgiler belli bir getirinin sağlanmasına yönelik olarak verilmekte olup alım satım kararını destekleyebilecek yeterli bilgiler burada bulunmayabilir. Burada yer alan yorum ve tavsiyeler, yorum ve tavsiyede bulunanların kişisel görüşlerine dayanmaktadır. Herhangi bir yatırım aracının alım-satım önerisi ya da getiri vaadi olarak yorumlanmamalıdır. Bu görüşler mali durumunuz ile risk ve getiri tercihlerinize uygun olmayabilir. Sadece burada yer alan bilgilere dayanarak yatırım kararı verilmesi beklentilerinize uygun sonuçlar doğurmayabilir. Bu nedenle bu sayfalarda yer alan bilgilerdeki hatalardan, eksikliklerden ya da bu bilgilere dayanılarak yapılan işlemlerden, yorum ve bilgilerin kullanılmasından doğacak her türlü maddi/manevi zararlardan ve her ne şekilde olursa olsun üçüncü kişilerin uğrayabileceği her türlü doğrudan ve/veya dolaylı zararlardan dolayı A1 Capital Yatırım Menkul Değerler A.Ş. ile bağlı kuruluşları, çalışanları, yöneticileri ve ortakları sorumlu tutulamaz.

Lütfen son sayfadaki ÇEKİNCEYİ OKUYUNUZ

GENEL KURULLAR (Olağan ve Olağanüstü)

Tarih	Saat	Açıklama
2024-08-27	10:00:00	Çemaş'ın Olağan Genel Kurul Toplantısı gerçekleştirilecek.
	14:00:00	Avrupa Yatırım Holding'in Olağan Genel Kurul Toplantısı gerçekleştirilecek.
	14:30:00	Oylum Sınai'nin Olağan Genel Kurul Toplantısı gerçekleştirilecek.
	15:00:00	Sanko Pazarlama'nın Olağan Genel Kurul Toplantısı gerçekleştirilecek.
2024-08-28	11:00:00	KuzuGrup GYO'nun Olağan Genel Kurul Toplantısı gerçekleştirilecek.
2024-08-29	10:00:00	Göknur Gıda'nın Olağan Genel Kurul Toplantısı gerçekleştirilecek.
	11:00:00	Granturk'un Olağanüstü Genel Kurul Toplantısı gerçekleştirilecek.
	14:00:00	Derlüks'ün Olağan Genel Kurul toplantısı gerçekleştirilecek.
	14:00:00	Elite Naturel'in Olağan Genel Kurul Toplantısı gerçekleştirilecek.

M.BAKİ ATILAL

Bu raporda yer alan her türlü bilgi, değerlendirme, yorum, istatistikî şekil ve bilgiler hazırlandığı tarih itibarı ile mevcut piyasa koşulları ve güvenilirliğine inanılan kaynaklardan elde edilerek derlenmiştir ve A1 Capital Yatırım Menkul Değerler A.Ş. tarafından genel bilgilendirme amacı ile hazırlanmıştır. Sunulan bilgilerin doğruluğu ve bunların yatırım kararlarına uygunluğu tarafımızca garanti edilmemektedir. Bu bilgiler belli bir getirinin sağlanmasına yönelik olarak verilmemekte olup alım satım kararını destekleyebilecek yeterli bilgiler burada bulunmayabilir. Burada yer alan yorum ve tavsiyeler, yorum ve tavsiyede bulunanların kişisel görüşlerine dayanmaktadır. Herhangi bir yatırım aracının alım-satım önerisi ya da getiri vaadi olarak yorumlanmamalıdır. Bu görüşler mali durumunuz ile risk ve getiri tercihlerinize uygun olmayabilir. Sadece burada yer alan bilgilere dayanarak yatırım kararı verilmesi beklentilerinize uygun sonuçlar doğurmayabilir. Bu nedenle bu sayfalarda yer alan bilgilerdeki hatalardan, eksikliklerden ya da bu bilgilere dayanılarak yapılan işlemlerden, yorum ve bilgilerin kullanılmasından doğacak her türlü maddi/manevi zararlardan ve her ne şekilde olursa olsun üçüncü kişilerin uğrayabileceği her türlü doğrudan ve/veya dolaylı zararlardan dolayı A1 Capital Yatırım Menkul Değerler A.Ş. ile bağlı kuruluşları, çalışanları, yöneticileri ve ortakları sorumlu tutulamaz.

Lütfen son sayfadaki ÇEKİNCEYİ OKUYUNUZ

TAKİBİMİZDEKİ HİSSELER

GÜNCEL MODEL PORTFÖY HİSSELERİ

	Kapanış	Hedef F	İskonto	YB Getiri
AKBNK	58,10	82	-29%	66,01
ENJSA	60,00	92	-35%	37,38
KCHOL	185,20	298	-38%	35,63
MAVI	101,80	143	-29%	78,70
MGROS	475,00	665	-29%	43,93
SAHOL	87,30	133	-34%	49,17
TAVHL	235,50	333	-29%	119,07
TCELL	94,00	143	-34%	67,56
TOASO	240,00	345	-30%	23,25
TTKOM	47,46	59	-20%	94,83
TUPRS	161,00	219	-26%	19,65
MODEL PORT GETİRİ %				57,74

2024 ORTA ve UZUN Vade ALIM YÖNÜNDE İZLEDİĞİMİZ HİSSELER

	Kapanış	Hedef F	İskonto	YB Getiri
THYAO	295,00	385	-23%	29,05
PGSUS	211,80	272	-22%	59,38
YKBNK	30,10	38	-21%	60,73
ANSGR	73,65	134	-45%	22,55
ALARK	95,35	151	-37%	6,10
GARAN	109,00	151	-28%	95,32
FROTO	905,00	1.301	-30%	26,89
TURSG	12,61	17	-26%	33,83
AKGRT	5,52	8	-34%	5,14
BIMAS	546,00	782	-30%	82,17
TTRAK	702,00	1.035	-32%	5,31
MPARK	329,00	465	-29%	120,81
İZLEDİĞİMİZ HİSSELER GETİRİ %				45,61
XU100				29,42

M.BAKI ATILAL

Bu raporda yer alan her türlü bilgi, değerlendirme, yorum, istatistikî şekil ve bilgiler hazırladığı tarih itibarı ile mevcut piyasa koşulları ve güvenilirliğine inanılan kaynaklardan elde edilerek derlenmiştir ve A1 Capital Yatırım Menkul Değerler A.Ş. tarafından genel bilgilendirme amacı ile hazırlanmıştır. Sunulan bilgilerin doğruluğu ve bunların yatırım kararlarına uygunluğu tarafımızca garanti edilmemektedir. Bu bilgiler belli bir getirinin sağlanmasına yönelik olarak verilmemekte olup alım satım kararını destekleyebilecek yeterli bilgiler burada bulunmayabilir. Burada yer alan yorum ve tavsiyeler, yorum ve tavsiyede bulunanların kişisel görüşlerine dayanmaktadır. Herhangi bir yatırım aracının alım-satım önerisi ya da getiri vaadi olarak yorumlanmamalıdır. Bu görüşler mali durumunuz ile risk ve getiri tercihlerinize uygun olmayabilir. Sadece burada yer alan bilgilere dayanarak yatırım kararı verilmesi beklentilerinize uygun sonuçlar doğurmayabilir. Bu nedenle bu sayfalarda yer alan bilgilerdeki hatalardan, eksikliklerden ya da bu bilgilere dayanılarak yapılan işlemlerden, yorum ve bilgilerin kullanılmasından doğacak her türlü maddi/manevi zararlardan ve her ne şekilde olursa olsun üçüncü kişilerin uğrayabileceği her türlü doğrudan ve/veya dolaylı zararlardan dolayı A1 Capital Yatırım Menkul Değerler A.Ş. ile bağlı kuruluşları, çalışanları, yöneticileri ve ortakları sorumlu tutulamaz.

Lütfen son sayfadaki ÇEKİNCEYİ OKUYUNUZ

ÇEKİNCE ..

Burada yer alan yatırım bilgi, yorum ve tavsiyeleri yatırım danışmanlığı kapsamında değildir. Yatırım danışmanlığı hizmeti, yetkili kuruluşlar tarafından kişilerin risk ve getiri tercihleri dikkate alınarak kişiye özel sunulmaktadır.

Burada yer alan yorum ve tavsiyeler ise genel niteliktedir. Bu tavsiyeler mali durumunuz ile risk ve getiri tercihlerinize uygun olmayabilir. Bu nedenle, sadece burada yer alan bilgilere dayanılarak yatırım kararı verilmesi beklentilerinize uygun sonuçlar doğurmayabilir.

Bu raporda yer alan bilgiler A1 CAPITAL Yatırım Menkul Değerler A.Ş.'nin Araştırma Bölümü tarafından bilgi verme amacıyla hazırlanmış olup herhangi bir hisse senedinin alım satımına ilişkin bir teklif içermemektedir. **Veriler, güvenilir olduğuna inanılan kaynaklardan alınmıştır. Bu kaynaklardaki hata ve eksikliklerden ve bu bilgilerin ticari amaçlı kullanılmasından doğabilecek zararlardan A1 CAPITAL Yatırım Menkul Değerler A.Ş. hiçbir şekilde sorumlu tutulamaz.**

İşbu rapordaki tüm görüş ve tahminler, söz konusu rapor tarihiyle A1 CAPITAL Yatırım Menkul Değerler A.Ş. Araştırma Bölümü'ne ait olup diğer GÜLER HOLDİNG Grubu şirketlerinin görüş ve tahminlerini temsil etmemektedir. Bu rapordaki tüm görüş ve bilgiler önceden haber verilmeksizin değiştirilebilir.

A1 CAPITAL Yatırım ve diğer grup şirketleri bu raporda adı geçen şirketlerin hisselerinde pozisyon sahibi olabilir veya işlem yapabilir. Ayrıca, yatırımcılar bu raporda adı geçen şirketlerle A1 CAPITAL Yatırım ve diğer grup şirketlerinin yatırım bankacılığı ve/veya diğer iş ilişkileri içinde olabileceğini veya bu tür iş fırsatları arayışında olabileceğini kabul ederler.

M.BAKİ ATILAL

Bu raporda yer alan her türlü bilgi, değerlendirme, yorum, istatistikî şekil ve bilgiler hazırladığı tarih itibarı ile mevcut piyasa koşulları ve güvenilirliğine inanılan kaynaklardan elde edilerek derlenmiştir ve A1 Capital Yatırım Menkul Değerler A.Ş. tarafından genel bilgilendirme amacı ile hazırlanmıştır. Sunulan bilgilerin doğruluğu ve bunların yatırım kararlarına uygunluğu tarafımızca garanti edilmemektedir. Bu bilgiler belli bir getirinin sağlanmasına yönelik olarak verilmemekte olup alım satım kararını destekleyebilecek yeterli bilgiler burada bulunmayabilir. Burada yer alan yorum ve tavsiyeler, yorum ve tavsiyede bulunanların kişisel görüşlerine dayanmaktadır. Herhangi bir yatırım aracının alım-satım önerisi ya da getiri vaadi olarak yorumlanmamalıdır. Bu görüşler mali durumunuz ile risk ve getiri tercihlerinize uygun olmayabilir. Sadece burada yer alan bilgilere dayanarak yatırım kararı verilmesi beklentilerinize uygun sonuçlar doğurmayabilir. Bu nedenle bu sayfalarda yer alan bilgilerdeki hatalardan, eksikliklerden ya da bu bilgilere dayanılarak yapılan işlemlerden, yorum ve bilgilerin kullanılmasından doğacak her türlü maddi/manevi zararlardan ve her ne şekilde olursa olsun üçüncü kişilerin uğrayabileceği her türlü doğrudan ve/veya dolaylı zararlardan dolayı A1 Capital Yatırım Menkul Değerler A.Ş. ile bağlı kuruluşları, çalışanları, yöneticileri ve ortakları sorumlu tutulamaz.

Lütfen son sayfadaki ÇEKİNCEYİ OKUYUNUZ