

## HAFTALIK TEKNİK PORTFÖY

| 22 TEMMUZ HAFTASI TEKNİK ÖNERİLER |         |           |                 |                 |                    |       |       |         |         |         |
|-----------------------------------|---------|-----------|-----------------|-----------------|--------------------|-------|-------|---------|---------|---------|
| Hisse                             | Kapanış | YB GETİRİ | HEDEF 1<br>(%2) | HEDEF 2<br>(%5) | STOP-LOSS<br>(-%2) | PD/DD | F/K   | SMA(10) | EMA(10) | RSI(14) |
| AGHOL                             | 447     | 124,4     | 455,94          | 469,35          | 438,06             | 1,47  | 5,19  | 438,1   | 435,43  | 69,91   |
| AHGAZ                             | 13,4    | 30,86     | 13,67           | 14,07           | 13,13              | 1,79  | 7,49  | 13,69   | 13,68   | 39,48   |
| BTCIM                             | 157,8   | 35,33     | 160,96          | 165,69          | 154,64             | 2,21  | 16,44 | 162,49  | 160,16  | 51,47   |
| COLLA                             | 874     | 67,99     | 891,48          | 917,70          | 856,52             | 5     | 9,58  | 853,6   | 857,39  | 63,1    |
| ENERY                             | 184     | 63,99     | 187,68          | 193,20          | 180,32             | 1,41  | 7,63  | 184,91  | 184,66  | 49,65   |
| FENER                             | 169,2   | 85,02     | 172,58          | 177,66          | 165,82             | 0     | 0     | 173,59  | 172,51  | 52,88   |
| GARAN                             | 131,2   | 135,11    | 133,82          | 137,76          | 128,58             | 2,16  | 5,87  | 128,37  | 127,84  | 73,36   |
| SAHOL                             | 106,5   | 81,98     | 108,63          | 111,83          | 104,37             | 0,9   | 15,17 | 105,13  | 104,7   | 63,5    |
| TCELL                             | 110,4   | 96,79     | 112,61          | 115,92          | 108,19             | 1,69  | 14    | 109,43  | 108,76  | 67,09   |
| TMSN                              | 142,5   | 69,95     | 145,35          | 149,63          | 139,65             | 2,89  | 22,69 | 135,99  | 137,08  | 57,77   |
| TOASO                             | 297,25  | 52,65     | 303,20          | 312,11          | 291,31             | 4,16  | 8,53  | 311,82  | 310,22  | 36,9    |
| TTKOM                             | 51,6    | 111,82    | 52,63           | 54,18           | 50,57              | 1,59  | 9,66  | 51,5    | 51,12   | 59,78   |
| TTRAK                             | 832     | 24,81     | 848,64          | 873,60          | 815,36             | 6,33  | 7,82  | 848,5   | 851,44  | 31,37   |

### M.BAKİ ATILAL

Bu raporda yer alan her türlü bilgi, değerlendirme, yorum, istatistikî şekil ve bilgiler hazırladığı tarih itibarı ile mevcut piyasa koşulları ve güvenilirliğine inanılan kaynaklardan elde edilerek derlenmiştir ve A1 Capital Yatırım Menkul Değerler A.Ş. tarafından genel bilgilendirme amacı ile hazırlanmıştır. Sunulan bilgilerin doğruluğu ve bunların yatırım kararlarına uygunluğu tarafımızca garanti edilmemektedir. Bu bilgiler belli bir getirinin sağlanmasına yönelik olarak verilmemekte olup alım satım kararını destekleyebilecek yeterli bilgiler burada bulunmayabilir. Burada yer alan yorum ve tavsiyeler, yorum ve tavsiyede bulunanların kişisel görüşlerine dayanmaktadır. Herhangi bir yatırım aracının alım-satım önerisi ya da getiri vaadi olarak yorumlanmamalıdır. Bu görüşler mali durumunuz ile risk ve getiri tercihlerinize uygun olmayabilir. Sadece burada yer alan bilgilere dayanarak yatırım kararı verilmesi beklentilerinize uygun sonuçlar doğurmayabilir. Bu nedenle bu sayfalarda yer alan bilgilerdeki hatalardan, eksikliklerden ya da bu bilgilere dayanılarak yapılan işlemlerden, yorum ve bilgilerin kullanılmasından doğacak her türlü maddî/manevî zararlardan ve her ne şekilde olursa olsun üçüncü kişilerin uğrayabileceği her türlü doğrudan ve/veya dolaylı zararlardan dolayı A1 Capital Yatırım Menkul Değerler A.Ş. ile bağlı kuruluşları, çalışanları, yöneticileri ve ortakları sorumlu tutulamaz.

### Lütfen son sayfadaki ÇEKİNCEYİ OKUYUNUZ

## HAFTALIK YABANCI İŞLEMLERİ- HİSSE 12 Temmuz 2024 itibariyle

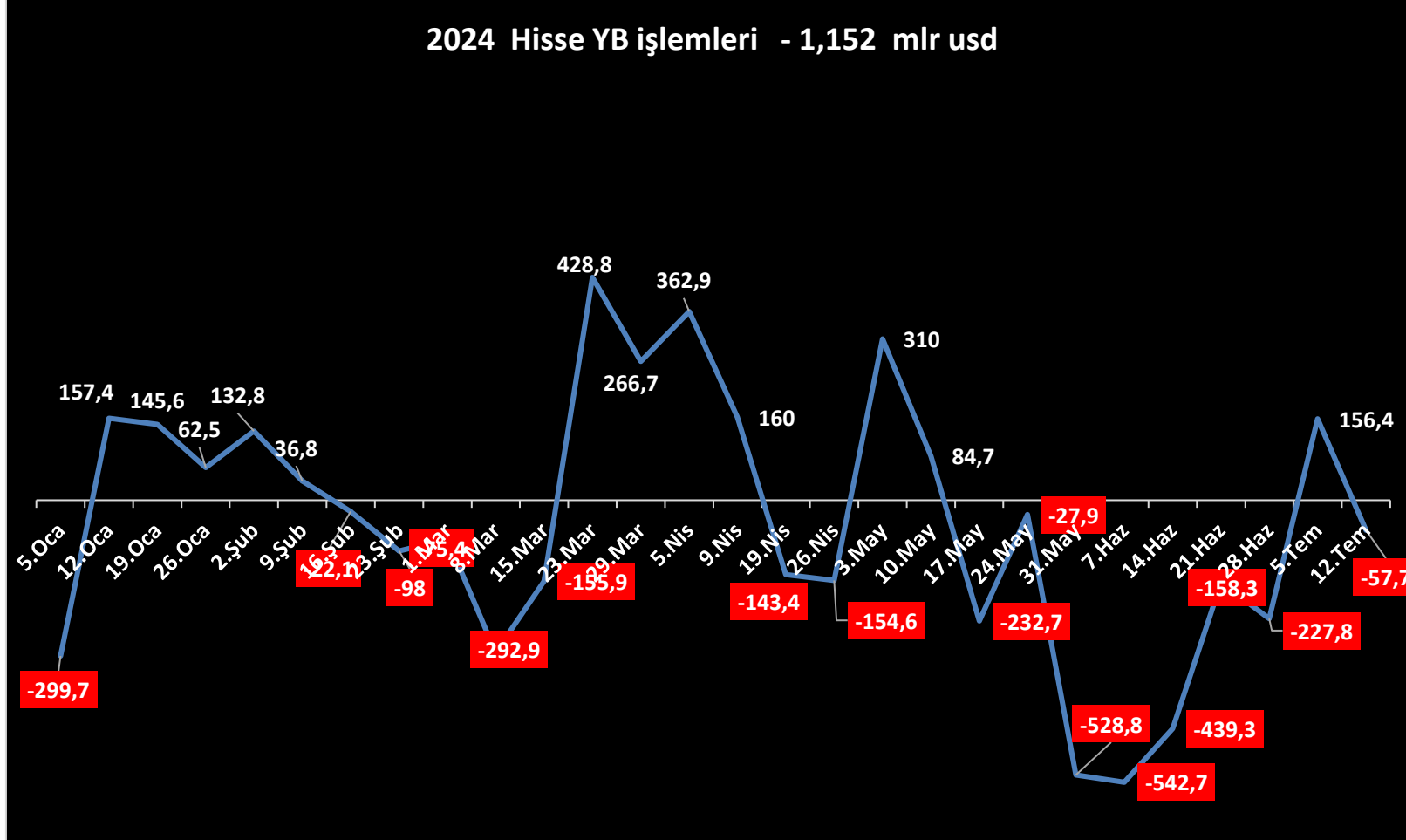

### M.BAKİ ATILAL

Bu raporda yer alan her türlü bilgi, değerlendirme, yorum, istatistikî şekil ve bilgiler hazırladığı tarih itibari ile mevcut piyasa koşulları ve güvenilirliğine inanılan kaynaklardan elde edilerek derlenmiştir ve A1 Capital Yatırım Menkul Değerler A.Ş. tarafından genel bilgilendirme amacı ile hazırlanmıştır. Sunulan bilgilerin doğruluğu ve bunların yatırım kararlarına uygunluğu tarafımızca garanti edilmemektedir. Bu bilgiler belli bir getirinin sağlanmasına yönelik olarak verilmekte olup alım satım kararını destekleyebilecek yeterli bilgiler burada bulunmayabilir. Burada yer alan yorum ve tavsiyeler, yorum ve tavsiyede bulunanların kişisel görüşlerine dayanmaktadır. Herhangi bir yatırım aracının alım-satım önerisi ya da getiri vaadi olarak yorumlanmamalıdır. Bu görüşler mali durumunuz ile risk ve getiri tercihlerinize uygun olmayabilir. Sadece burada yer alan bilgilere dayanarak yatırım kararı verilmesi beklentilerinize uygun sonuçlar doğurmayabilir. Bu nedenle bu sayfalarda yer alan bilgilerdeki hatalardan, eksikliklerden ya da bu bilgilere dayanılarak yapılan işlemlerden, yorum ve bilgilerin kullanılmasından doğacak her türlü maddî/manevî zararlardan ve her ne şekilde olursa olsun üçüncü kişilerin uğrayabileceği her türlü doğrudan ve/veya dolaylı zararlardan dolayı A1 Capital Yatırım Menkul Değerler A.Ş. ile bağlı kuruluşları, çalışanları, yöneticileri ve ortakları sorumlu tutulamaz.

### Lütfen son sayfadaki ÇEKİNCEYİ OKUYUNUZ

## HAFTALIK YABANCI İŞLEMLERİ- DIBS 12 Temmuz 2024 itibariyle

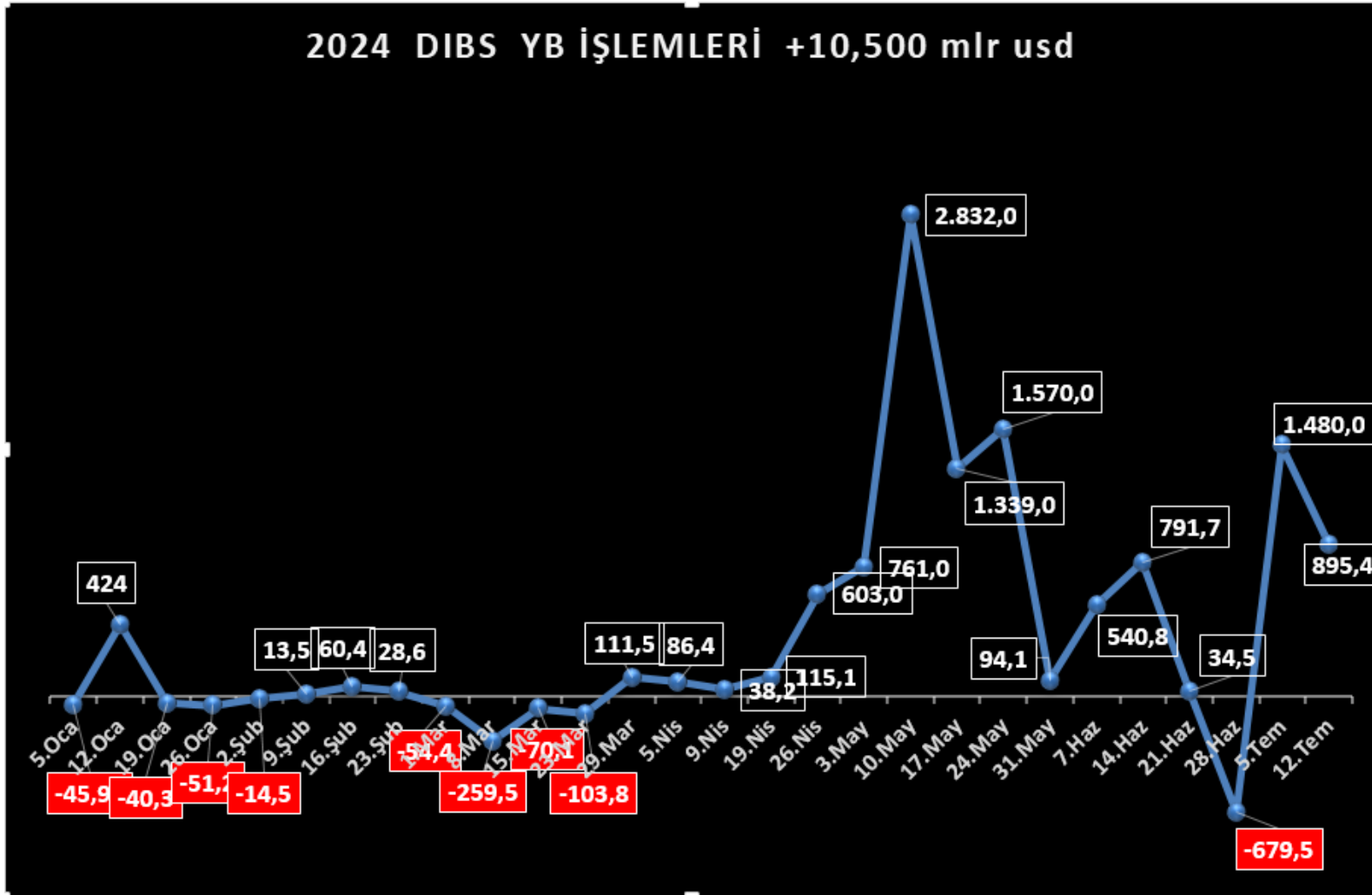

### M.BAKİ ATILAL

Bu raporda yer alan her türlü bilgi, değerlendirme, yorum, istatistikî şekil ve bilgiler hazırladığı tarih itibariyle mevcut piyasa koşulları ve güvenilirliğine inanılan kaynaklardan elde edilerek derlenmiştir ve A1 Capital Yatırım Menkul Değerler A.Ş. tarafından genel bilgilendirme amacı ile hazırlanmıştır. Sunulan bilgilerin doğruluğu ve bunların yatırım kararlarına uygunluğu tarafımızca garanti edilmemektedir. Bu bilgiler belli bir getirinin sağlanmasına yönelik olarak verilmekte olup alım satım kararını destekleyebilecek yeterli bilgiler burada bulunmayabilir. Burada yer alan yorum ve tavsiyeler, yorum ve tavsiyede bulunanların kişisel görüşlerine dayanmaktadır. Herhangi bir yatırım aracının alım-satım önerisi ya da getiri vaadi olarak yorumlanmamalıdır. Bu görüşler mali durumunuz ile risk ve getiri tercihlerinize uygun olmayabilir. Sadece burada yer alan bilgilere dayanarak yatırım kararı verilmesi beklentilerinize uygun sonuçlar doğurmayabilir. Bu nedenle bu sayfalarda yer alan bilgilerdeki hatalardan, eksikliklerden ya da bu bilgilere dayanılarak yapılan işlemlerden, yorum ve bilgilerin kullanılmasından doğacak her türlü maddî/manevî zararlardan ve her ne şekilde olursa olsun üçüncü kişilerin uğrayabileceği her türlü doğrudan ve/veya dolaylı zararlardan dolayı A1 Capital Yatırım Menkul Değerler A.Ş. ile bağlı kuruluşları, çalışanları, yöneticileri ve ortakları sorumlu tutulamaz.

### Lütfen son sayfadaki ÇEKİNCEYİ OKUYUNUZ

## KREDİ FAİZLERİ – 12 Temmuz 2024 itibariyle

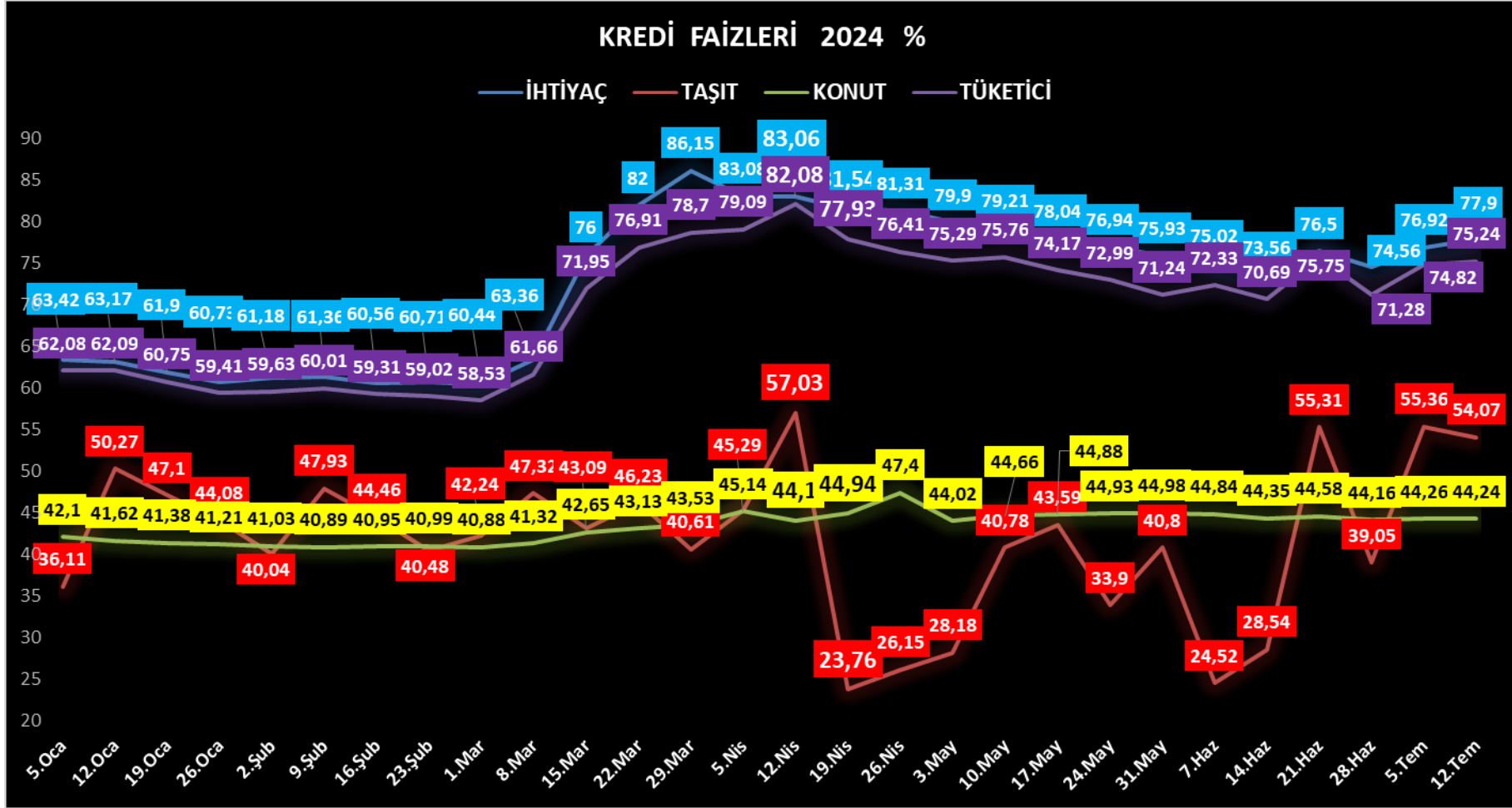

### M.BAKI ATILAL

Bu raporda yer alan her türlü bilgi, değerlendirme, yorum, istatistikî şekil ve bilgiler hazırladığı tarih itibari ile mevcut piyasa koşulları ve güvenilirliğine inanılan kaynaklardan elde edilerek derlenmiştir ve A1 Capital Yatırım Menkul Değerler A.Ş. tarafından genel bilgilendirme amacı ile hazırlanmıştır. Sunulan bilgilerin doğruluğu ve bunların yatırım kararlarına uygunluğu tarafımızca garanti edilmemektedir. Bu bilgiler belli bir getirinin sağlanmasına yönelik olarak verilmekte olup alım satım kararını destekleyebilecek yeterli bilgiler burada bulunmayabilir. Burada yer alan yorum ve tavsiyeler, yorum ve tavsiyede bulunanların kişisel görüşlerine dayanmaktadır. Herhangi bir yatırım aracının alım-satım önerisi ya da getiri vaadi olarak yorumlanmamalıdır. Bu görüşler mali durumunuz ile risk ve getiri tercihlerinize uygun olmayabilir. Sadece burada yer alan bilgilere dayanarak yatırım kararı verilmesi beklentilerinize uygun sonuçlar doğurmayabilir. Bu nedenle bu sayfalarda yer alan bilgilerdeki hatalardan, eksikliklerden ya da bu bilgilere dayanılarak yapılan işlemlerden, yorum ve bilgilerin kullanılmasından doğacak her türlü maddî/manevî zararlardan ve her ne şekilde olursa olsun üçüncü kişilerin uğrayabileceği her türlü doğrudan ve/veya dolaylı zararlardan dolayı A1 Capital Yatırım Menkul Değerler A.Ş. ile bağlı kuruluşları, çalışanları, yöneticileri ve ortakları sorumlu tutulamaz.

### Lütfen son sayfadaki ÇEKİNCEYİ OKUYUNUZ

## 2024 KALAN M.B. TOPLANTI – KREDİ DERECELENDİRME KURULUŞLARI DEĞERLENDİRME

| TEMMUZ |   |   |   |   | AGUSTOS   |   |   |   |
|--------|---|---|---|---|---|---|---|---|
|        | 23  |   | 31  |   | 1   | 8   | 20  |   |
|        | TCMB  |   | FED   |   | BOE   | ENF.RAPORU  | TCMB  |   |
|        |  |   |    |   |    |    |    |   |
| EYLÜL  |   |   |   |   | EKİM  |   |   |   |
|        | 6   | 12  | 18  | 19  | 19  |   |   |   |
| FITCH  |   | ECB   | FED   | BOE   | TCMB  |   |   |   |
|        |   |    |    |    |    |   |   |   |
|        |   |   |   |   |   | 17  | 17  | 31  |
|        |   |   |   |   | ECB   | TCMB  | ENF.RAPORU  |   |
|        |   |   |   |   |    |    |    |   |
| KASIM  |   |   |   |   | ARALIK  |   |   |   |
|        | 1   | 7   | 7   | 21  | 12  | 18  | 19  | 26  |
| S&P    |   | FED   | BOE   | TCMB  | ECB   | FED   | BOE   | TCMB  |
|        |   |  |  |  |  |  |  |  |

### M.BAKİ ATILAL

Bu raporda yer alan her türlü bilgi, değerlendirme, yorum, istatistikî şekil ve bilgiler hazırladığı tarih itibarı ile mevcut piyasa koşulları ve güvenilirliğine inanılan kaynaklardan elde edilerek derlenmiştir ve A1 Capital Yatırım Menkul Değerler A.Ş. tarafından genel bilgilendirme amacı ile hazırlanmıştır. Sunulan bilgilerin doğruluğu ve bunların yatırım kararlarına uygunluğu tarafımızca garanti edilmemektedir. Bu bilgiler belli bir getirinin sağlanmasına yönelik olarak verilmemekte olup alım satım kararını destekleyebilecek yeterli bilgiler burada bulunmayabilir. Burada yer alan yorum ve tavsiyeler, yorum ve tavsiyede bulunanların kişisel görüşlerine dayanmaktadır. Herhangi bir yatırım aracının alım-satım önerisi ya da getiri vaadi olarak yorumlanmamalıdır. Bu görüşler mali durumunuz ile risk ve getiri tercihlerinize uygun olmayabilir. Sadece burada yer alan bilgilere dayanarak yatırım kararı verilmesi beklentilerinize uygun sonuçlar doğurmayabilir. Bu nedenle bu sayfalarda yer alan bilgilerdeki hatalardan, eksikliklerden ya da bu bilgilere dayanılarak yapılan işlemlerden, yorum ve bilgilerin kullanılmasından doğacak her türlü maddî/manevî zararlardan ve her ne şekilde olursa olsun üçüncü kişilerin uğrayabileceği her türlü doğrudan ve/veya dolaylı zararlardan dolayı A1 Capital Yatırım Menkul Değerler A.Ş. ile bağlı kuruluşları, çalışanları, yöneticileri ve ortakları sorumlu tutulamaz.

### Lütfen son sayfadaki ÇEKİNCEYİ OKUYUNUZ

## HAFTALIK PİYASA TAKVİMİ

| 22.Tem Saat | Ülke    | Dönem  | Ekonomik Gösterge                            | Beklenen | Önceki  |
|-------------|---------|--------|--|----------|---------|
| 04:15       | Çin     | Temmuz | PBoC 1Y Borç Verme(LPR) Gösterge Faiz Oranı  |          | %3,45   |
| 04:15       | Çin     | Temmuz | PBoC 5Y Borç Verme(LPR) Gösterge Faiz Oranı  |          | %3,95   |
| 09:00       | Almanya | Mayıs  | Perakende Satışlar(Aylık)                    |          | -%1,2   |
| 09:00       | Almanya | Mayıs  | Perakende Satışlar(Yıllık)                   |          | -%1,7   |
| 10:00       | Türkiye | Temmuz | Yıl Sonu TÜFE Beklentisi                     |          | %43,52  |
| 10:00       | Türkiye | Temmuz | Yıl Sonu GSYH Beklentisi                     |          | %3,3    |
| 10:00       | Türkiye | Temmuz | Yıl Sonu Dolar Kuru Beklentisi               |          | 37,7463 |
| 15:00       | Türkiye | Temmuz | 2 Yıllık Sabit Kuponlu Tahvil İhale Faizi    |          | %41,94  |
| 15:00       | Türkiye | Temmuz | 5 Yıllık TÜFE'ye Endeksli Tahvil İhale Faizi |          | %3,49   |

TAV'ın 2024 yılı 2. çeyrek finansal sonuçları açıklanacak.

| 23.Tem Saat | Ülke         | Dönem    | Ekonomik Gösterge                             | Beklenen | Önceki  |
|-------------|--------------|----------|---|----------|---------|
| 10:00       | Türkiye      | Temmuz   | TÜİK/TCMB Tüketici Güven Endeksi              |          | 78,3    |
| 10:00       | Türkiye      | Temmuz   | TÜİK/TCMB Tüketici Güven Endeksi(Aylık)       |          | -%2,7   |
| 10:00       | Türkiye      | 1.Çeyrek | Seyahate Çıkan Kişi Sayısı                    |          | 9,62mln |
| 14:00       | Türkiye      | Temmuz   | TCMB Haftalık Repo Gösterge Faiz Oranı        | %50,00   | %50,00  |
| 15:00       | Türkiye      | Temmuz   | 9 Yıllık Sabit Kuponlu Tahvil İhale Faizi     |          | %27,50  |
| 15:30       | ABD          | Temmuz   | Philadelphia Fed İmalat Dışı Aktivite Endeksi |          | 2,9     |
| 17:00       | ABD          | Temmuz   | Richmond Fed İmalat Endeksi                   |          | -10     |
| 17:00       | ABD          | Haziran  | İkinci El Konut Satışları                     |          | 4,11mln |
| 17:00       | ABD          | Haziran  | İkinci El Konut Satışları(Aylık)              |          | -%0,7   |
| 17:00       | Euro Bölgesi | Temmuz   | Tüketici Güven Endeksi(Öncü)                  |          | -14,0   |

### M.BAKİ ATILAL

Bu raporda yer alan her türlü bilgi, değerlendirme, yorum, istatistikî şekil ve bilgiler hazırladığı tarih itibarı ile mevcut piyasa koşulları ve güvenilirliğine inanılan kaynaklardan elde edilerek derlenmiştir ve A1 Capital Yatırım Menkul Değerler A.Ş. tarafından genel bilgilendirme amacı ile hazırlanmıştır. Sunulan bilgilerin doğruluğu ve bunların yatırım kararlarına uygunluğu tarafımızca garanti edilmemektedir. Bu bilgiler belli bir getirinin sağlanmasına yönelik olarak verilmekte olup alım satım kararını destekleyebilecek yeterli bilgiler burada bulunmayabilir. Burada yer alan yorum ve tavsiyeler, yorum ve tavsiyede bulunanların kişisel görüşlerine dayanmaktadır. Herhangi bir yatırım aracının alım-satım önerisi ya da getiri vaadi olarak yorumlanmamalıdır. Bu görüşler mali durumunuz ile risk ve getiri tercihlerinize uygun olmayabilir. Sadece burada yer alan bilgilere dayanarak yatırım kararı verilmesi beklentilerinize uygun sonuçlar doğurmayabilir. Bu nedenle bu sayfalarda yer alan bilgilerdeki hatalardan, eksikliklerden ya da bu bilgilere dayanılarak yapılan işlemlerden, yorum ve bilgilerin kullanılmasından doğacak her türlü maddi/manevi zararlardan ve her ne şekilde olursa olsun üçüncü kişilerin uğrayabileceği her türlü doğrudan ve/veya dolaylı zararlardan dolayı A1 Capital Yatırım Menkul Değerler A.Ş. ile bağlı kuruluşları, çalışanları, yöneticileri ve ortakları sorumlu tutulamaz.

### Lütfen son sayfadaki ÇEKİNCEYİ OKUYUNUZ

| 24.Tem Saat | Ülke         | Dönem   | Ekonomik Gösterge                   | Önceki   |
|-------------|--------------|---------|-------------------------------------|----------|
| 09:00       | Almanya      | Ağustos | GfK Tüketici Güven Endeksi          | -21,8    |
| 10:30       | Almanya      | Temmuz  | HCOB İmalat Sektörü PMI(Öncü)       | 43,5     |
| 10:30       | Almanya      | Temmuz  | HCOB Hizmet Sektörü(Öncü)           | 53,1     |
| 10:30       | Almanya      | Temmuz  | HCOB Bileşik(Öncü)                  | 50,4     |
| 11:00       | Euro Bölgesi | Temmuz  | HCOB İmalat Sektörü PMI(Öncü)       | 45,8     |
| 11:00       | Euro Bölgesi | Temmuz  | HCOB Hizmet Sektörü(Öncü)           | 52,8     |
| 11:00       | Euro Bölgesi | Temmuz  | HCOB Bileşik(Öncü)                  | 50,9     |
| 15:00       | ABD          | Haziran | İnşaat İzinleri(Final)              | 1,446mln |
| 16:45       | ABD          | Temmuz  | S&P Global İmalat Sektörü PMI(Öncü) | 51,6     |
| 16:45       | ABD          | Temmuz  | S&P Global Bileşik PMI(Öncü)        | 55,3     |
| 16:45       | ABD          | Temmuz  | S&P Global Hizmet Sektörü PMI(Öncü) | 55,3     |
| 17:00       | ABD          | Haziran | Yeni Konut Satışları                | 619.000  |
| 17:00       | ABD          | Haziran | Yeni Konut Satışları(Aylık)         | -%11,3   |

| 25.Tem Saat | Ülke    | Dönem     | Ekonomik Gösterge                      | Önceki    |
|-------------|---------|-----------|--|-----------|
| 10:00       | Türkiye | Temmuz    | Reel Kesim Güven Endeksi               | 102,8     |
| 10:00       | Türkiye | Temmuz    | Arındırılmış Kapasite Kullanım Oranı   | %76,2     |
| 10:00       | Türkiye | Temmuz    | Arındırılmamış Kapasite Kullanım Oranı | %76,3     |
| 10:00       | Türkiye | Temmuz    | Hizmet Sektörü Güven Endeksi           | 115,4     |
| 11:00       | Almanya | Temmuz    | ifo İş Ortamı Endeksi                  | 88,6      |
| 11:00       | Almanya | Temmuz    | ifo Cari Durum Endeksi                 | 88,3      |
| 11:00       | Almanya | Temmuz    | ifo Beklenti Endeksi                   | 89,0      |
| 15:30       | ABD     | 20 Temmuz | İşsizlik Başvuruları                   | 243.000   |
| 15:30       | ABD     | 2.Çeyrek  | GSYH(Öncü)                             | %1,4      |
| 15:30       | ABD     | 2.Çeyrek  | PCE                                    | %3,4      |
| 15:30       | ABD     | 2.Çeyrek  | Çekirdek PCE                           | %3,7      |
| 15:30       | ABD     | 2.Çeyrek  | Tüketici Harcamaları                   | %1,5      |
| 15:30       | ABD     | Haziran   | Dayanıklı Mal Siparişleri(Aylık)       | %0,1      |
| 15:30       | ABD     | Haziran   | Öncü Mal Ticaret Dengesi(\$)           | -100,6mlr |

## M.BAKI ATILAL

Bu raporda yer alan her türlü bilgi, değerlendirme, yorum, istatistikî şekil ve bilgiler hazırladığı tarih itibarı ile mevcut piyasa koşulları ve güvenilirliğine inanılan kaynaklardan elde edilerek derlenmiştir ve A1 Capital Yatırım Menkul Değerler A.Ş. tarafından genel bilgilendirme amacı ile hazırlanmıştır. Sunulan bilgilerin doğruluğu ve bunların yatırım kararlarına uygunluğu tarafımızca garanti edilmemektedir. Bu bilgiler belli bir getirinin sağlanmasına yönelik olarak verilmekte olup alım satım kararını destekleyebilecek yeterli bilgiler burada bulunmayabilir. Burada yer alan yorum ve tavsiyeler, yorum ve tavsiyede bulunanların kişisel görüşlerine dayanmaktadır. Herhangi bir yatırım aracının alım-satım önerisi ya da getiri vaadi olarak yorumlanmamalıdır. Bu görüşler mali durumunuz ile risk ve getiri tercihlerinize uygun olmayabilir. Sadece burada yer alan bilgilere dayanarak yatırım kararı verilmesi beklentilerinize uygun sonuçlar doğurmayabilir. Bu nedenle bu sayfalarda yer alan bilgilerdeki hatalardan, eksikliklerden ya da bu bilgilere dayanılarak yapılan işlemlerden, yorum ve bilgilerin kullanılmasından doğacak her türlü maddi/manevi zararlardan ve her ne şekilde olursa olsun üçüncü kişilerin uğrayabileceği her türlü doğrudan ve/veya dolaylı zararlardan dolayı A1 Capital Yatırım Menkul Değerler A.Ş. ile bağlı kuruluşları, çalışanları, yöneticileri ve ortakları sorumlu tutulamaz.

## Lütfen son sayfadaki ÇEKİNCEYİ OKUYUNUZ

| 26.Tem Saat | Ülke         | Dönem   | Ekonomik Gösterge                          | Önceki  |
|-------------|--------------|---------|--|---------|
| 10:00       | Türkiye      | Temmuz  | Hanehalkı 12 Ay Sonrası TÜFE Beklentisi    | ✓ %71,5 |
| 10:00       | Türkiye      | Temmuz  | Reel Sektör 12 Ay Sonrası TÜFE Beklentisi  | ✓ %56,2 |
| 11:00       | Euro Bölgesi | Haziran | ECB Anketi 12 Ay Sonrası TÜFE Beklentisi   | ✓ %2,8  |
| 11:00       | Euro Bölgesi | Haziran | ECB Anketi 3 Yıl Sonrası TÜFE Beklentisi   | ✓ %2,3  |
| 15:30       | ABD          | Haziran | Kişisel Gelirler(Aylık)                    | ✓ %0,5  |
| 15:30       | ABD          | Haziran | Kişisel Tüketim(Aylık)                     | ✓ %0,2  |
| 15:30       | ABD          | Haziran | PCE(Aylık)                                 | ✓ %0,0  |
| 15:30       | ABD          | Haziran | PCE(Yıllık)                                | ✓ %2,6  |
| 15:30       | ABD          | Haziran | Çekirdek PCE(Aylık)                        | ✓ %0,1  |
| 15:30       | ABD          | Haziran | Çekirdek PCE(Yıllık)                       | ✓ %2,6  |
| 17:00       | ABD          | Temmuz  | Michigan Tüketici Güven Endeksi(Final)     | ✓ 66,0  |
| 17:00       | ABD          | Temmuz  | Michigan 12 Aylık Enflasyon Tahmini(Final) | ✓ %2,9  |

**M.BAKİ ATILAL**

Bu raporda yer alan her türlü bilgi, değerlendirme, yorum, istatistikî şekil ve bilgiler hazırlandığı tarih itibarı ile mevcut piyasa koşulları ve güvenilirliğine inanılan kaynaklardan elde edilerek derlenmiştir ve A1 Capital Yatırım Menkul Değerler A.Ş. tarafından genel bilgilendirme amacı ile hazırlanmıştır. Sunulan bilgilerin doğruluğu ve bunların yatırım kararlarına uygunluğu tarafımızca garanti edilmemektedir. Bu bilgiler belli bir getirinin sağlanmasına yönelik olarak verilmemekte olup alım satım kararını destekleyebilecek yeterli bilgiler burada bulunmayabilir. Burada yer alan yorum ve tavsiyeler, yorum ve tavsiyede bulunanların kişisel görüşlerine dayanmaktadır. Herhangi bir yatırım aracının alım-satım önerisi ya da getiri vaadi olarak yorumlanmamalıdır. Bu görüşler mali durumunuz ile risk ve getiri tercihlerinize uygun olmayabilir. Sadece burada yer alan bilgilere dayanarak yatırım kararı verilmesi beklentilerinize uygun sonuçlar doğurmayabilir. Bu nedenle bu sayfalarda yer alan bilgilerdeki hatalardan, eksikliklerden ya da bu bilgilere dayanılarak yapılan işlemlerden, yorum ve bilgilerin kullanılmasından doğacak her türlü maddi/manevi zararlardan ve her ne şekilde olursa olsun üçüncü kişilerin uğrayabileceği her türlü doğrudan ve/veya dolaylı zararlardan dolayı A1 Capital Yatırım Menkul Değerler A.Ş. ile bağlı kuruluşları, çalışanları, yöneticileri ve ortakları sorumlu tutulamaz.

**Lütfen son sayfadaki ÇEKİNCEYİ OKUYUNUZ**



## GENEL KURULLAR ( Olağan ve Olağanüstü)

| Tarih      | Saat     | Açıklama   |
|------------|----------|--|
| 2024-07-22 | 10:30:00 | Yibitaş'ın Olağan Genel Kurul Toplantısı gerçekleştirilecek. |
| 2024-07-22 | 11:00:00 | Derimod'un Olağan Genel Kurul Toplantısı gerçekleştirilecek. |

| Tarih      | Saat     | Açıklama  |
|------------|----------|---|
| 2024-07-23 | 10:00:00 | Mondi'nin Olağan Genel Kurul Toplantısı gerçekleştirilecek.                             |
| 2024-07-23 | 10:00:00 | Işıklar Enerji ve Yapı Holding'in Olağanüstü Genel Kurul Toplantısı gerçekleştirilecek. |
| 2024-07-23 | 11:00:00 | Ata GYO'nun Olağan Genel Kurul Toplantısı gerçekleştirilecek.                           |
| 2024-07-23 | 14:00:00 | Fenerbahçe'nin Olağanüstü Genel Kurul Toplantısı gerçekleştirilecek.                    |
| 2024-07-23 | 14:00:00 | Niğbaş'ın Olağan Genel Kurul Toplantısı gerçekleştirilecek.                             |
| 2024-07-23 | 14:00:00 | Milpa'nın Olağan Genel Kurul toplantısı gerçekleştirilecek.                             |

| Tarih      | Saat     | Açıklama   |
|------------|----------|--|
| 2024-07-24 | 10:00:00 | Fonet'in Olağan Genel Kurul Toplantısı gerçekleştirilecek.           |
| 2024-07-24 | 10:30:00 | Bilici Yatırım'ın Olağan Genel Kurul Toplantısı gerçekleştirilecek.  |
| 2024-07-24 | 11:00:00 | Penguen Gıda'nın Olağan Genel Kurul toplantısı gerçekleştirilecek.   |
| 2024-07-24 | 14:00:00 | Pasifik Donanım'ın Olağan Genel Kurul toplantısı gerçekleştirilecek. |
| 2024-07-24 | 14:30:00 | Oylum'un Olağan Genel Kurul Toplantısı gerçekleştirilecek.           |

| Tarih      | Saat     | Açıklama  |
|------------|----------|---|
| 2024-07-25 | 10:00:00 | Trabzon Liman İşletmeciliği'nin Olağanüstü Genel Kurul Toplantısı gerçekleştirilecek. |
| 2024-07-25 | 10:30:00 | Matriks'in Olağan Genel Kurul Toplantısı gerçekleştirilecek.                          |
| 2024-07-25 | 10:30:00 | Girişim Elektrik'in Olağan Genel Kurul toplantısı gerçekleştirilecek.                 |
| 2024-07-25 | 10:30:00 | Martı GYO'nun Olağan Genel Kurul Toplantısı gerçekleştirilecek.                       |
| 2024-07-25 | 11:00:00 | Boğaziçi Beton'un Olağan Genel Kurul Toplantısı gerçekleştirilecek.                   |
| 2024-07-25 | 11:00:00 | Kerevitaş'ın Olağan Genel Kurul Toplantısı gerçekleştirilecek.                        |
| 2024-07-25 | 14:00:00 | Balatacılar'ın Olağan Genel Kurul Toplantısı gerçekleştirilecek.                      |
| 2024-07-25 | 14:30:00 | Europower Enerji'nin Olağan Genel Kurul toplantısı gerçekleştirilecek.                |
| 2024-07-25 | 15:00:00 | Özerden'in Olağan Genel Kurul Toplantısı gerçekleştirilecek.                          |
| 2024-07-25 | 16:00:00 | Do&Co'nun Olağan Genel Kurul toplantısı gerçekleştirilecek.                           |

| Tarih      | Saat     | Açıklama   |
|------------|----------|--|
| 2024-07-26 | 10:00:00 | Kent Gıda'nın Olağan Genel Kurul Toplantısı gerçekleştirilecek.  |
| 2024-07-26 | 14:00:00 | Derlüks YO'nun Olağan Genel Kurul Toplantısı gerçekleştirilecek. |

### M.BAKI ATILAL

Bu raporda yer alan her türlü bilgi, değerlendirme, yorum, istatistikî şekil ve bilgiler hazırladığı tarih itibarı ile mevcut piyasa koşulları ve güvenilirliğine inanılan kaynaklardan elde edilerek derlenmiştir ve A1 Capital Yatırım Menkul Değerler A.Ş. tarafından genel bilgilendirme amacı ile hazırlanmıştır. Sunulan bilgilerin doğruluğu ve bunların yatırım kararlarına uygunluğu tarafımızca garanti edilmemektedir. Bu bilgiler belli bir getirinin sağlanmasına yönelik olarak verilmemekte olup alım satım kararını destekleyebilecek yeterli bilgiler burada bulunmayabilir. Burada yer alan yorum ve tavsiyeler, yorum ve tavsiyede bulunanların kişisel görüşlerine dayanmaktadır. Herhangi bir yatırım aracının alım-satım önerisi ya da getiri vaadi olarak yorumlanmamalıdır. Bu görüşler mali durumunuz ile risk ve getiri tercihlerinize uygun olmayabilir. Sadece burada yer alan bilgilere dayanarak yatırım kararı verilmesi beklentilerinize uygun sonuçlar doğurmayabilir. Bu nedenle bu sayfalarda yer alan bilgilerdeki hatalardan, eksikliklerden ya da bu bilgilere dayanılarak yapılan işlemlerden, yorum ve bilgilerin kullanılmasından doğacak her türlü maddi/manevi zararlardan ve her ne şekilde olursa olsun üçüncü kişilerin uğrayabileceği her türlü doğrudan ve/veya dolaylı zararlardan dolayı A1 Capital Yatırım Menkul Değerler A.Ş. ile bağlı kuruluşları, çalışanları, yöneticileri ve ortakları sorumlu tutulamaz.

### Lütfen son sayfadaki ÇEKİNCEYİ OKUYUNUZ

## TAKİBİMİZDEKİ HİSSELER

### GÜNCEL MODEL PORTFÖY HİSSELERİ

|                            | Kapanış | Hedef F | İskonto | YB Getiri    |
|----------------------------|---------|---------|---------|--------------|
| AKBNK                      | 68,75   | 61      | 13%     | 96,44        |
| MAVI                       | 129,30  | 99      | 31%     | 126,98       |
| ANSGR                      | 111,60  | 94      | 19%     | 85,69        |
| KCHOL                      | 225,20  | 236     | -5%     | 64,92        |
| MGROS                      | 575,00  | 535     | 7%      | 74,23        |
| TURSG                      | 68,10   | 109     | -38%    | 67,90        |
| TAVHL                      | 284,75  | 310     | -8%     | 164,88       |
| TCELL                      | 110,40  | 88      | 25%     | 96,79        |
| TOASO                      | 297,25  | 345     | -14%    | 52,65        |
| TTKOM                      | 51,60   | GG      |         | 111,82       |
| TUPRS                      | 165,00  | 219     | -25%    | 22,62        |
| <b>MODEL PORT GETİRİ %</b> |         |         |         | <b>87,72</b> |
| <b>XU100 %</b>             |         |         |         | <b>49,34</b> |

### 2024 ORTA ve UZUN Vade ALIM YÖNÜNDE İZLEDİĞİMİZ HİSSELER

|                                      | Kapanış | Hedef F | İskonto | YB Getiri    |
|--------------------------------------|---------|---------|---------|--------------|
| THYAO                                | 315,50  | 385     | -18%    | 38,01        |
| PGSUS                                | 247,60  | 206     | 2%      | 86,32        |
| SAHOL                                | 106,50  | 102     | -1%     | 81,98        |
| YKBNK                                | 32,26   | 36      | -10%    | 72,27        |
| ALARK                                | 101,00  | 174     | -42%    | 12,39        |
| GARAN                                | 131,20  | 81      | 62%     | 135,11       |
| DOAS                                 | 264,00  | 366     | -28%    | 14,80        |
| FROTO                                | 1049,00 | 1.203   | -13%    | 47,08        |
| ENJSA                                | 67,45   | 84      | -20%    | 54,44        |
| AKGRT                                | 7,02    | 8       | -15%    | 33,71        |
| BIMAS                                | 614,50  | 445     | 38%     | 105,02       |
| TTRAK                                | 832,00  | 1.035   | -20%    | 24,81        |
| MPARK                                | 386,75  | GG      |         | 159,56       |
| <b>İZLEDİĞİMİZ HİSSELER GETİRİ %</b> |         |         |         | <b>66,58</b> |
| <b>XU100</b>                         |         |         |         | <b>49,34</b> |

2Ç24 MALİ TABLOLARI TAMAMLANANA KADAR HEDEF DEĞERLERDE DEĞİŞİKLİĞE GİTMİYORUZ. Hisselere yönelik beklentilerimizin güçlü olmasında dolayı , İSKONTOLARIN AZALMASI yada PRİMLİ HALE GELMESİ hisseleri öneri tablomuzda tutmamızdaki ANA etmendir. Piyasa şartlarına göre defansif taktiksel değişiklik yapıyoruz. MAVI, TURSG, TAVHL'ı Güncel modele alıp, Alark, Pgsus, Sahol'u izleme listesine aktarıyoruz.

### M.BAKİ ATILAL

Bu raporda yer alan her türlü bilgi, değerlendirme, yorum, istatistikî şekil ve bilgiler hazırladığı tarih itibarı ile mevcut piyasa koşulları ve güvenilirliğine inanılan kaynaklardan elde edilerek derlenmiştir ve A1 Capital Yatırım Menkul Değerler A.Ş. tarafından genel bilgilendirme amacı ile hazırlanmıştır. Sunulan bilgilerin doğruluğu ve bunların yatırım kararlarına uygunluğu tarafımızca garanti edilmemektedir. Bu bilgiler belli bir getirinin sağlanmasına yönelik olarak verilmekte olup alım satım kararını destekleyebilecek yeterli bilgiler burada bulunmayabilir. Burada yer alan yorum ve tavsiyeler, yorum ve tavsiyede bulunanların kişisel görüşlerine dayanmaktadır. Herhangi bir yatırım aracının alım-satım önerisi ya da getiri vaadi olarak yorumlanmamalıdır. Bu görüşler mali durumunuz ile risk ve getiri tercihlerinize uygun olmayabilir. Sadece burada yer alan bilgilere dayanarak yatırım kararı verilmesi beklentilerinize uygun sonuçlar doğurmayabilir. Bu nedenle bu sayfalarda yer alan bilgilerdeki hatalardan, eksikliklerden ya da bu bilgilere dayanılarak yapılan işlemlerden, yorum ve bilgilerin kullanılmasından doğacak her türlü maddî/manevî zararlardan ve her ne şekilde olursa olsun üçüncü kişilerin uğrayabileceği her türlü doğrudan ve/veya dolaylı zararlardan dolayı A1 Capital Yatırım Menkul Değerler A.Ş. ile bağlı kuruluşları, çalışanları, yöneticileri ve ortakları sorumlu tutulamaz.

### Lütfen son sayfadaki ÇEKİNCEYİ OKUYUNUZ

### ÇEKİNCE ..

**Burada yer alan yatırım bilgi, yorum ve tavsiyeleri yatırım danışmanlığı kapsamında değildir.** Yatırım danışmanlığı hizmeti, yetkili kuruluşlar tarafından kişilerin risk ve getiri tercihleri dikkate alınarak kişiye özel sunulmaktadır.

Burada yer alan yorum ve tavsiyeler ise genel niteliktedir. Bu tavsiyeler mali durumunuz ile risk ve getiri tercihlerinize uygun olmayabilir. Bu nedenle, sadece burada yer alan bilgilere dayanılarak yatırım kararı verilmesi beklentilerinize uygun sonuçlar doğurmayabilir.

Bu raporda yer alan bilgiler A1 CAPITAL Yatırım Menkul Değerler A.Ş.'nin Araştırma Bölümü tarafından bilgi verme amacıyla hazırlanmış olup herhangi bir hisse senedinin alım satımına ilişkin bir teklif içermemektedir. **Veriler, güvenilir olduğuna inanılan kaynaklardan alınmıştır. Bu kaynaklardaki hata ve eksikliklerden ve bu bilgilerin ticari amaçlı kullanılmasından doğabilecek zararlardan A1 CAPITAL Yatırım Menkul Değerler A.Ş. hiçbir şekilde sorumlu tutulamaz.**

İşbu rapordaki tüm görüş ve tahminler, söz konusu rapor tarihiyle A1 CAPITAL Yatırım Menkul Değerler A.Ş. Araştırma Bölümü'ne ait olup diğer GÜLER HOLDİNG Grubu şirketlerinin görüş ve tahminlerini temsil etmemektedir. Bu rapordaki tüm görüş ve bilgiler önceden haber verilmeksizin değiştirilebilir.

A1 CAPITAL Yatırım ve diğer grup şirketleri bu raporda adı geçen şirketlerin hisselerinde pozisyon sahibi olabilir veya işlem yapabilir. Ayrıca, yatırımcılar bu raporda adı geçen şirketlerle A1 CAPITAL Yatırım ve diğer grup şirketlerinin yatırım bankacılığı ve/veya diğer iş ilişkileri içinde olabileceğini veya bu tür iş fırsatları arayışında olabileceğini kabul ederler.