



AKŞAMDAN SABAHA YURT DIŐI PİYASALAR

	BIST100 KAPANIŐ SAATI "18:10"	SON DEĐER "Saat 08.05"	DEĐIŐİM
FDJI	38930	39011	0.21%
FSPX	5365	5369.00	0.07%
NIKEI -NIKX-	38703.51	38611.00	-0.24%
HANG SENG	18476.80	18399.04	-0.42%
SHANGHAI	3048.79	3041.79	-0.23%
SENSEX	75074.51	75500.08	0.57%
USTBOND10Y	4.2940	4.3030	0.21%
BRENT	79.43	79.92	0.62%
XAUUSD"ONS/ALTIN"	2370.18	2387.37	0.73%
DOLAR/TL	32.2340	32.2796	0.14%
X30YVADE*	11469.25	11503.25	0.30%

*X30YVADE deđiŐimi endeks kapaniŐ saati olan 18.10 ile gece seansı arasındaki deđiŐimi vermektedir.



**YABANCI TAKAS ORANI %38.36 / YABANCILARIN TOPLAM TAKAS
ADEĐİNE ORANI %19.76 / BIST100 ENDEKSİ 10279.69**



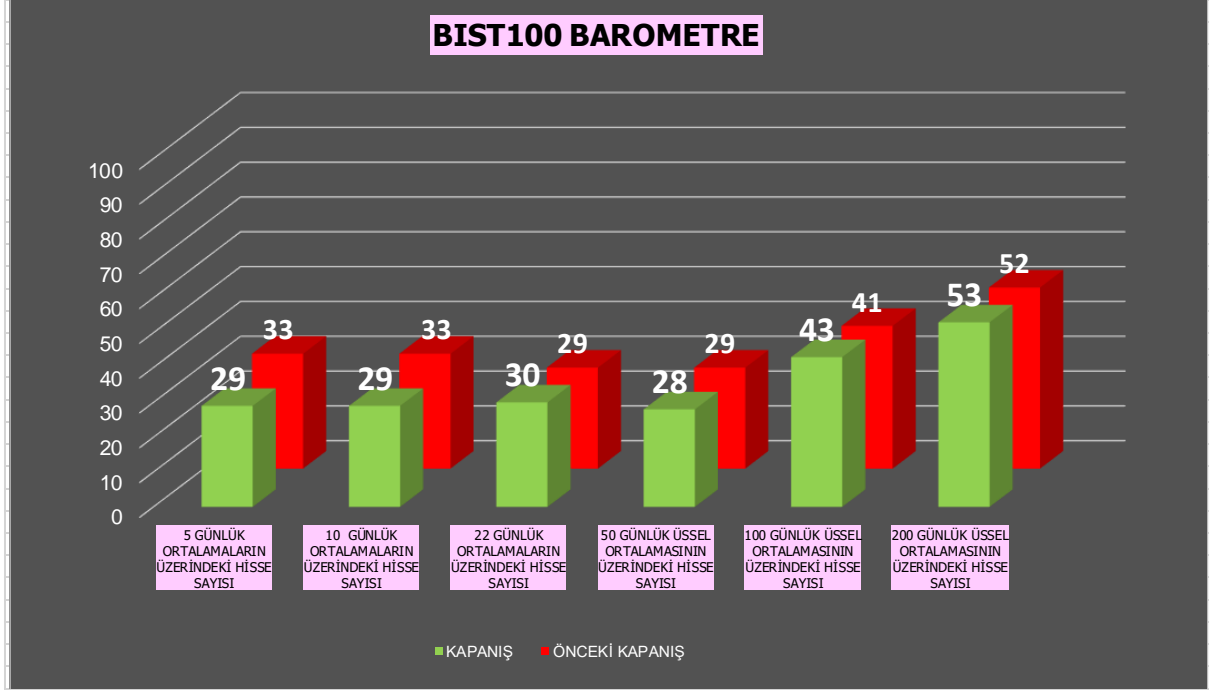



HİSSE	FİYAT	ORTALAMALAR						GÖSTERGELERİN DEĞERİ			
		5 GÜNLÜK (BASİT)	10 GÜNLÜK (BASİT)	22 GÜNLÜK (BASİT)	50 GÜNLÜK (USSEL)	100 GÜNLÜK (USSEL)	200 GÜNLÜK (USSEL)	STOCHASTİK (5,3,3)	RSI (14)	Aşırı Satım Eşleşme	Aşırı Alım Eşleşme
AKBNK	61.15	64.04	65.62	63.22	58.26	51.32	42.61	8.52	46.94		
ALARK	118.10	119.80	119.52	118.27	120.01	117.73	110.39	31.47	47.07		
ASELS	60.45	59.54	59.43	60.65	59.11	56.29	50.34	55.04	51.86		
ASTOR	98.85	98.82	100.73	103.02	102.36	104.36	101.10	34.21	44.12		
BIMAS	500.50	494.65	485.13	471.34	436.66	401.17	348.84	72.53	71.09		
BRSAN	486.00	491.35	500.93	531.83	565.47	593.83	570.38	19.95	27.50	✓	
EKGYO	8.82	8.85	8.96	9.17	9.46	9.43	8.92	19.85	41.11		
ENKAI	41.06	41.37	40.82	39.26	37.93	36.51	34.41	47.06	62.35		
EREGL	48.54	48.78	48.95	47.73	45.82	44.43	42.71	35.78	58.37		
FROTO	1016.00	1,051.20	1,078.70	1,133.96	1,098.96	1,036.31	928.28	13.57	31.79		
GARAN	102.70	105.60	102.84	97.04	87.32	76.73	64.47	26.25	64.58		
GUBRF	149.30	152.28	156.71	157.48	161.16	179.08	207.34	12.04	39.36		
HEKTS	13.97	14.45	14.80	15.33	15.83	17.17	19.57	9.11	31.78		
ISCTR	16.08	16.15	15.91	15.09	13.89	12.42	10.60	44.20	66.04		
KCHOL	217.00	227.52	238.53	242.09	222.82	200.68	171.70	2.71	35.40		
KONTR	200.30	203.38	205.38	215.83	226.15	234.40	230.71	11.37	37.86		
KOZAL	20.80	21.06	21.51	21.67	22.17	22.41	22.49	20.21	38.07		
KRDMD	30.34	30.36	29.89	28.90	27.53	26.58	25.31	69.34	63.30		

Çalışma Matrisi veri terminali üzerinde oluşturulmuştur. Tabloda yer alan bilgiler yatırım tavsiyesi amaçlı olmayıp, bilgilendirme amaçlıdır. Ortalamalar ve Teknik göstergelerin seviyeleri ve yönü konusunda fikir oluşması amacıyla hazırlanmıştır.

NOT: Anlık veri kayıpları ve sistemde yaşanabilecek eksikliklerden kaynaklı hatalar olabilir.



HİSSE	FİYAT	ORTALAMALAR						GÖSTERGELERİN DEĞERİ			
		5 GÜNLÜK (BASİT)	10 GÜNLÜK (BASİT)	22 GÜNLÜK (BASİT)	50 GÜNLÜK (USSEL)	100 GÜNLÜK (USSEL)	200 GÜNLÜK (USSEL)	STOCHASTİK (5,3,3)	RSI (14)	Aşırı Satım Eşleşme	Aşırı Alım Eşleşme
ODAS	8.20	8.42	8.82	9.14	9.20	9.42	9.50	9.76	30.37		
OYAKC	60.30	59.91	61.53	61.88	61.45	61.73	59.56	21.08	46.17		
PETKM	21.98	21.18	21.21	20.82	21.02	21.07	20.37	72.75	60.67		
PGSUS	205.30	207.36	208.03	208.54	196.43	182.83	165.67	47.52	50.56		
SAHOL	94.75	97.30	99.11	99.58	92.13	84.02	73.06	15.38	45.29		
SASA	46.28	45.34	46.08	46.65	44.20	43.14	43.56	56.74	53.07		
SİSE	48.40	48.73	50.83	51.68	50.10	49.38	48.11	4.60	37.81		
TCELL	98.95	100.34	96.12	90.77	83.97	75.91	66.08	44.90	70.11		
THYAO	305.50	307.70	309.58	314.19	306.28	291.91	264.57	53.82	44.88		
TOASO	299.25	303.25	272.25	296.51	281.92	265.44	246.03	20.37	53.82		
TUPRS	163.60	169.96	178.56	184.00	179.07	168.64	149.11	2.21	26.01	✓	
YKBNK	32.06	32.13	33.42	33.45	30.91	27.59	23.21	17.79	47.16		

Çalışma Matrisi veri terminali üzerinde oluşturulmuştur. Tabloda yer alan bilgiler yatırım tavsiyesi amaçlı olmayıp, bilgilendirme amaçlıdır. Ortalamalar ve Teknik göstergelerin seviyeleri ve yönü konusunda fikir oluşması amacıyla hazırlanmıştır.

NOT: Anlık veri kayıpları ve sistemde yaşanabilecek ekaikliklerden kaynaklı hatalar oluşabilir.



SAATLİK VE GÜNLÜK GRAFİKLERE GÖRE BIST 100 HİSSELERİNİN GÖRÜNÜMLERİ

SAATLİK GRAFİKLER

STOCHASTIC AŞIRI SATIM	RSI AŞIRI SATIM	MFI AŞIRI SATIM	STOCHASTIC AL VEREN	RSI POZİTİFE DÖNEN	MACD AL VEREN
IPEKE	ENJSA	ENJSA	PGSUS	YKBNK	-
ENJSA	KCHOL	KCHOL	GWIND	-	-
TUPRS	TUPRS	-	TTKOM	-	-
YEOTK	IPEKE	-	KOZAL	-	-
MIATK	DOAS	-	ODAS	-	-
KCHOL	AKBNK	-	BIMAS	-	-
ISMEN	HEKTS	-	BRSAN	-	-
SOKM	-	-	AKCNS	-	-
BOBET	-	-	-	-	-
GESAN	-	-	-	-	-

GÜNLÜK GRAFİKLER

STOCHASTIC AŞIRI SATIM	RSI AŞIRI SATIM	MFI AŞIRI SATIM	STOCHASTIC AL VEREN	RSI POZİTİFE DÖNEN	MACD AL VEREN
TUPRS	AGROT	BIENY	ODAS	SISE	MIATK
ENJSA	TUPRS	QUAGR	EUPWR	ALFAS	-
KCHOL	EUPWR	MIATK	ZOREN	YKBNK	-
DOAS	GESAN	VESTL	ENERY	MIATK	-
SISE	EGEEN	ODAS	CIMSA	PETKM	-
AHGAZ	ENJSA	BOBET	EKGYO	VAKBN	-
EUREN	BIENY	-	OYAKC	ISCTR	-
IPEKE	BRSAN	-	KL SER	CCOLA	-
AKBNK	-	-	KONYA	-	-
HEKTS	-	-	DOHOL	-	-



A1 CAPITAL ARAŞTIRMA

Baki Atılal

Araştırmadan Sorumlu GMY

Sıla Girgin

Araştırma Uzman Yardımcısı

Buğra Tümer

Araştırma Uzman Yardımcısı

Özge Beyhan

Araştırma Uzman Yardımcısı

ÇEKİNCE...

Burada yer alan yatırım bilgi, yorum ve tavsiyeleri yatırım danışmanlığı kapsamında değildir. Yatırım danışmanlığı hizmeti, yetkili kuruluşlar tarafından kişilerin risk ve getiri tercihleri dikkate alınarak kişiye özel sunulmaktadır.

Burada yer alan yorum ve tavsiyeler ise genel niteliktedir. Bu tavsiyeler mali durumunuz ile risk ve getiri tercihlerinize uygun olmayabilir. Bu nedenle, sadece burada yer alan bilgilere dayanılarak yatırım kararı verilmesi beklentilerinize uygun sonuçlar doğurmayabilir.

Bu raporda yer alan bilgiler A1 CAPITAL Yatırım Menkul Değerler A.Ş.'nin Araştırma Bölümü tarafından bilgi verme amacıyla hazırlanmış olup herhangi bir hisse senedinin alım satımına ilişkin bir teklif içermemektedir. Veriler, güvenilir olduğuna inanılan kaynaklardan alınmıştır. Bu kaynaklardaki hata ve eksikliklerden ve bu bilgilerin ticari amaçlı kullanılmasından doğabilecek zararlardan A1 CAPITAL Yatırım Menkul Değerler A.Ş. hiçbir şekilde sorumlu tutulamaz.

İşbu rapordaki tüm görüş ve tahminler, söz konusu rapor tarihiyle A1 CAPITAL Yatırım Menkul Değerler A.Ş. Araştırma Bölümü'ne ait olup diğer GÜLER HOLDİNG Grubu şirketlerinin görüş ve tahminlerini temsil etmemektedir. Bu rapordaki tüm görüş ve bilgiler önceden haber verilmeksizin değiştirilebilir.

A1 CAPITAL Yatırım ve diğer grup şirketleri bu raporda adı geçen şirketlerin hisselerinde pozisyon sahibi olabilir veya işlem yapabilir. Ayrıca, yatırımcılar bu raporda adı geçen şirketlerle A1 CAPITAL Yatırım ve diğer grup şirketlerinin yatırım bankacılığı ve/veya diğer iş ilişkileri içinde olabileceğini veya bu tür iş fırsatları arayışında olabileceğini kabul ederler.