



AKŞAMDAN SABAHA YURT DIŐI PİYASALAR

	BIST100 KAPANIŐ SAATİ "18:10"	SON DEĞER "Saat 08.05"	DEĞİŐİM
FDJI	38968	38731	-0.61%
FSPX	5445	5440.75	-0.07%
NIKEI -NIKK-	38876.71	38789.78	-0.22%
HANG SENG	17937.84	18034.42	0.54%
SHANGHAI	3037.47	3028.28	-0.30%
SENSEX	76606.57	76855.48	0.32%
USTBOND10Y	4.2720	4.3210	1.15%
BRENT	81.85	82.11	0.32%
XAUUSD"ONS/ALTIN"	2326.92	2311.23	-0.67%
DOLAR/TL	32.3109	32.3059	-0.02%
X30YVADE*	11397.75	11403.50	0.05%

*X30YVADE deđiŐimi endeks kapaniŐ saati olan 18.10 ile gece seansı arasındaki deđiŐimi vermektedir.



YABANCI TAKAS ORANI %38.45/

YABANCILARIN TOPLAM TAKAS ADEDİNE ORANI %19.48/

BIST100 ENDEKSİ 10165.52





BIST100 BAROMETRE

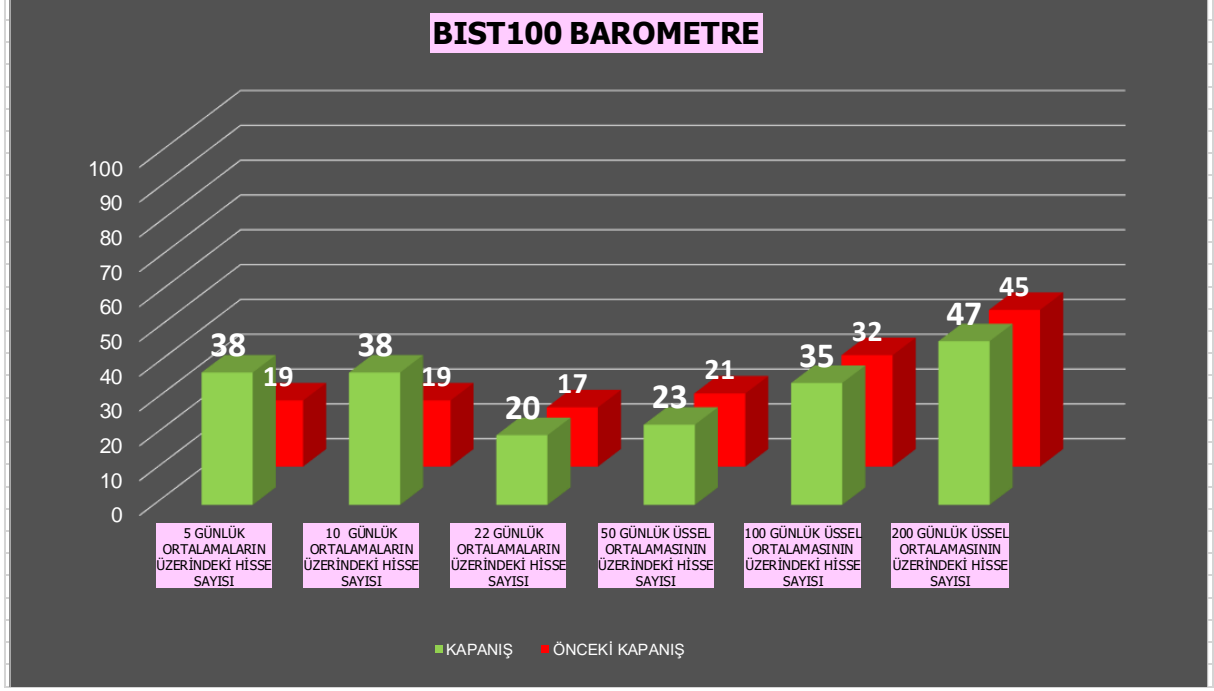



	Aşırı Satım	Aşırı Alım
Stokastik	<20	>80
RSI	<30	>70

HİSSE	FİYAT	ORTALAMALAR						GÖSTERGELERİN DEĞERİ			
		5 GÜNLÜK (BASİT)	10 GÜNLÜK (BASİT)	22 GÜNLÜK (BASİT)	50 GÜNLÜK (USSEL)	100 GÜNLÜK (USSEL)	200 GÜNLÜK (USSEL)	STOCHA STİK (5,3,3)	RSI (14)	Aşırı Satım Eşleşme	Aşırı Alım Eşleşme
AKBNK	62.20	60.54	62.75	63.60	58.58	52.02	43.31	53.21	50.95		
ALARK	113.30	114.62	117.65	117.62	119.08	117.43	110.52	18.27	39.92		
ASELS	57.60	58.80	59.14	59.83	58.99	56.45	50.65	20.19	43.30		
ASTOR	92.00	95.18	97.04	100.85	101.15	103.58	100.83	8.67	33.02		
BIMAS	488.50	493.40	491.45	483.65	444.78	408.13	354.44	33.14	59.54		
BRSAN	470.00	473.35	483.90	512.30	551.36	584.32	566.45	17.24	25.71	✓	
EKGYO	8.66	8.67	8.79	8.91	9.33	9.36	8.91	33.79	39.94		
ENKAI	40.04	40.38	40.85	39.69	38.26	36.80	34.65	14.59	54.57		
EREGL	47.80	47.39	48.13	47.93	46.01	44.63	42.86	27.93	53.53		
FROTO	1065.00	1,026.60	1,045.50	1,114.05	1,088.73	1,035.79	932.19	42.57	45.27		
GARAN	103.00	101.36	103.47	99.60	89.36	78.60	65.90	46.87	61.91		
GUBRF	141.40	144.56	149.04	155.39	158.52	176.33	204.83	8.32	32.76		
HEKTS	13.06	13.45	14.05	14.86	15.45	16.87	19.32	6.59	24.82	✓	
ISCTR	16.04	15.74	15.93	15.48	14.15	12.67	10.80	56.69	61.72		

Çalışma Matrisi veri terminali üzerinde oluşturulmuştur. **Tabloda yer alan bilgiler yatırım tavsiyesi amaçlı olmayıp**, bilgilendirme amaçlıdır.

Ortalamalar ve Teknik göstergelerin seviyeleri ve yönü konusunda fikir oluşması amacıyla hazırlanmıştır.

NOT: Anlık veri kayıpları ve sistemde yaşanabilecek eksikliklerden kaynaklı hatalar oluşabilir.



HİSSE	FİYAT	ORTALAMALAR						GÖSTERGELERİN DEĞERİ			
		5 GÜNLÜK (BAŞİT)	10 GÜNLÜK (BAŞİT)	22 GÜNLÜK (BAŞİT)	50 GÜNLÜK (USSEL)	100 GÜNLÜK (USSEL)	200 GÜNLÜK (USSEL)	STOCHA STİK (5,3,3)	RSI (14)	Aşırı Satım Eşleşme	Aşırı Alım Eşleşme
KCHOL	216.80	214.26	224.09	238.04	221.47	201.67	173.34	36.58	39.16		
KONTR	180.00	187.12	196.12	207.15	219.87	230.51	228.86	1.82	29.05	✓	
KOZAL	21.16	20.92	21.06	21.41	21.99	22.30	22.43	41.06	44.14		
KRDMD	28.66	28.82	29.43	29.10	27.67	26.72	25.42	18.12	50.69		
ODAS	8.13	8.05	8.32	8.88	9.03	9.31	9.44	32.55	33.33		
OYAKC	58.00	58.85	59.62	61.63	61.01	61.48	59.52	15.99	39.66		
PETKM	20.64	21.37	21.15	21.06	21.05	21.08	20.40	18.92	45.91		
PGSUS	226.00	209.08	208.32	209.46	198.50	184.93	167.43	68.08	65.66		
SAHOL	93.05	92.15	95.19	98.78	92.04	84.59	73.78	32.93	44.84		
SASA	42.50	44.36	44.81	46.44	44.14	43.19	43.58	12.67	39.72		
SISE	47.42	47.67	48.61	50.96	49.71	49.24	48.09	10.40	35.49		
TCELL	97.95	97.82	98.76	93.27	85.97	77.58	67.31	30.29	62.64		
THYAO	305.00	303.05	305.43	310.76	305.72	292.72	266.06	32.13	46.04		
TOASO	293.00	294.40	272.25	300.14	283.58	267.57	247.87	15.18	49.22		
TUPRS	164.00	162.94	168.38	179.33	176.66	168.19	149.64	23.72	30.92		
YKBNK	32.88	32.26	32.41	33.63	31.12	27.95	23.57	64.32	51.44		

Çalışma Matrisi veri terminali üzerinde oluşturulmuştur. Tabloda yer alan bilgiler yatırım tavsiyesi amaçlı olmayıp, bilgilendirme amaçlıdır.

Ortalamalar ve Teknik göstergelerin seviyeleri ve yönü konusunda fikir oluşması amacıyla hazırlanmıştır.

NOT: Anlık veri kayıpları ve sistemde yaşanabilecek eksikliklerden kaynaklı hatalar oluşabilir.



SAATLİK VE GÜNLÜK GRAFİKLERE GÖRE BIST 100 HİSSELERİNİN GÖRÜNÜMLERİ

SAATLİK GRAFİKLER

STOCHASTIC AŞIRI SATIM	RSI AŞIRI SATIM	MFI AŞIRI SATIM	STOCHASTIC AL VEREN	RSI POZİTİFE DÖNEN	MACD AL VEREN
KONTR	IZENR	ENERY	SKBNK	AGHOL	SASA
EUREN	BIENY	TUKAS	ALBRK	-	KONYA
PETKM	TUKAS	-	-	-	SMRTG
BIMAS	KAYSE	-	-	-	EGEEN
KLSEK	KONTR	-	-	-	-
ECILC	YYLGD	-	-	-	-
SAYAS	ALFAS	-	-	-	-
BIENY	ECZYT	-	-	-	-
IZENR	SAYAS	-	-	-	-
YEOTK	SASA	-	-	-	-

GÜNLÜK GRAFİKLER

STOCHASTIC AŞIRI SATIM	RSI AŞIRI SATIM	MFI AŞIRI SATIM	STOCHASTIC AL VEREN	RSI POZİTİFE DÖNEN	MACD AL VEREN
KONTR	BIENY	YYLGD	CWENE	BRSAN	AEFES
BIENY	AGROT	SAHOL	GUBRF	ODAS	BRYAT
YEOTK	GESAN	HEKTS	ZOREN	KORDS	KOZAA
ECILC	EUPWR	BIENY	SISE	ARCLK	-
SAYAS	CWENE	GUBRF	GESAN	ISGYO	-
IZENR	KLSEK	VESTL	TOASO	BUCIM	-
KLSEK	KAYSE	ODAS	EUPWR	KCHOL	-
ECZYT	HEKTS	BOBET	BRSAN	ENERY	-
ISMEN	SAYAS	ECILC	QUAGR	KCAER	-
ISGYO	EGEEN	KLSEK	ALARK	VESTL	-

**A1 CAPITAL ARAŞTIRMA****Baki Atılal**

Araştırmadan Sorumlu GMY

Sıla Girgin

Araştırma Uzman Yardımcısı

Buğra Tümer

Araştırma Uzman Yardımcısı

Özge Beyhan

Araştırma Uzman Yardımcısı

ÇEKİNCE...

Burada yer alan yatırım bilgi, yorum ve tavsiyeleri yatırım danışmanlığı kapsamında değildir. Yatırım danışmanlığı hizmeti, yetkili kuruluşlar tarafından kişilerin risk ve getiri tercihleri dikkate alınarak kişiye özel sunulmaktadır.

Burada yer alan yorum ve tavsiyeler ise genel niteliktedir. Bu tavsiyeler mali durumunuz ile risk ve getiri tercihlerinize uygun olmayabilir. Bu nedenle, sadece burada yer alan bilgilere dayanarak yatırım kararı verilmesi beklentilerinize uygun sonuçlar doğurmayabilir.

Bu raporda yer alan bilgiler A1 CAPITAL Yatırım Menkul Değerler A.Ş.'nin Araştırma Bölümü tarafından bilgi verme amacıyla hazırlanmış olup herhangi bir hisse senedinin alım satımına ilişkin bir teklif içermemektedir. Veriler, güvenilir olduğuna inanılan kaynaklardan alınmıştır. Bu kaynaklardaki hata ve eksikliklerden ve bu bilgilerin ticari amaçlı kullanılmasından doğabilecek zararlardan A1 CAPITAL Yatırım Menkul Değerler A.Ş. hiçbir şekilde sorumlu tutulamaz.

İşbu rapordaki tüm görüş ve tahminler, söz konusu rapor tarihiyle A1 CAPITAL Yatırım Menkul Değerler A.Ş. Araştırma Bölümü'ne ait olup diğer GÜLER HOLDİNG Grubu şirketlerinin görüş ve tahminlerini temsil etmemektedir. Bu rapordaki tüm görüş ve bilgiler önceden haber verilmeksizin değiştirilebilir.

A1 CAPITAL Yatırım ve diğer grup şirketleri bu raporda adı geçen şirketlerin hisselerinde pozisyon sahibi olabilir veya işlem yapabilir. Ayrıca, yatırımcılar bu raporda adı geçen şirketlerle A1 CAPITAL Yatırım ve diğer grup şirketlerinin yatırım bankacılığı ve/veya diğer iş ilişkileri içinde olabileceğini veya bu tür iş fırsatları arayışında olabileceğini kabul ederler.