

## AKŞAMDAN SABAHA YURT DIŞI PİYASALAR

	BIST100 KAPANIŞ SAATİ "18:10"	SON DEĞER "Saat 08.05"	DEĞİŞİM
FDJI	38713	38797	0.22%
FSPX	5357	5385.75	0.55%
NIKEI -NIKK-	39134.79	38899.41	-0.60%
HANG SENG	18176.34	17913.10	-1.45%
SHANGHAI	3028.05	3027.41	-0.02%
SENSEX	76456.59	76903.71	0.58%
USTBOND10Y	4.4260	4.4090	-0.38%
BRENT	81.53	82.05	0.64%
XAUUSD"ONS/ALTIN"	2312.89	2312.58	-0.01%
DOLAR/TL	32.3503	32.3762	0.08%
X30YVADE*	11222.50	11193.00	-0.26%

\*X30YVADE değişimi endeks kapanış saati olan 18.10 ile gece seansı arasındaki değişimi vermektedir.



**YABANCI TAKAS ORANI %38.25/**

**YABANCILARIN TOPLAM TAKAS ADEDİNE ORANI %19.52/**

**BIST100 ENDEKSİ 10051.37**



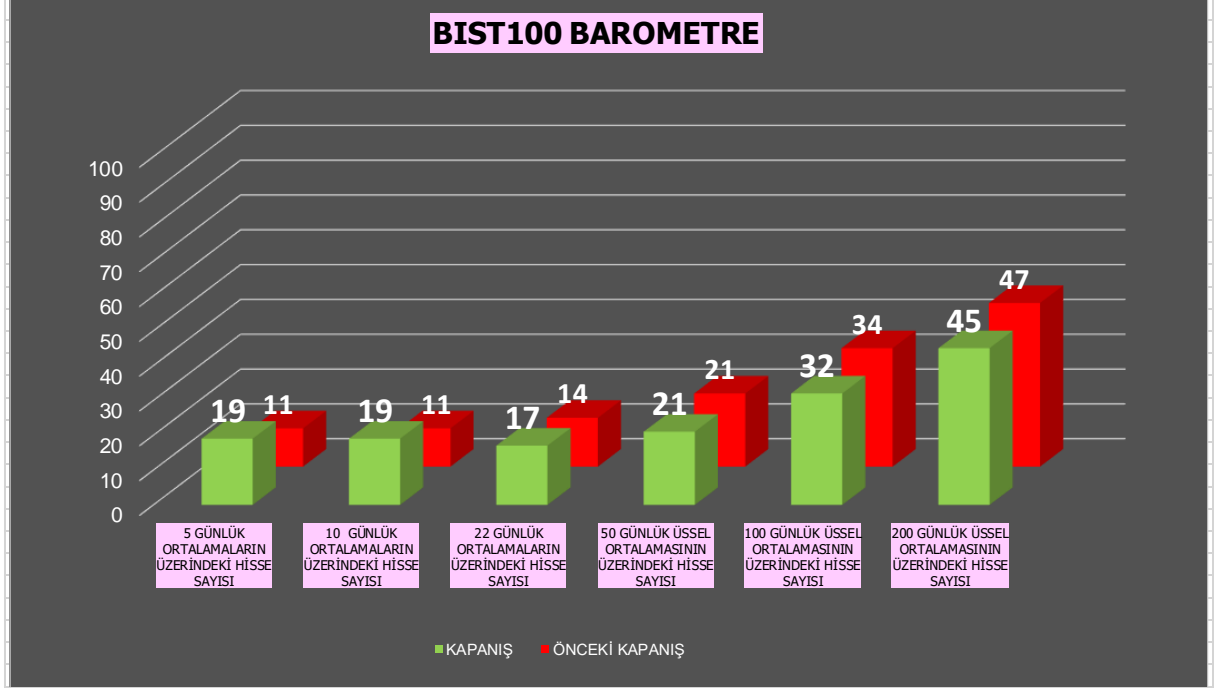



	Aşırı Satım	Aşırı Alım
Stokastik	<20	>80
RSI	<30	>70

HİSSE	FİYAT	ORTALAMALAR						GÖSTERGELERİN DEĞERİ			
		5 GÜNLÜK (BASİT)	10 GÜNLÜK (BASİT)	22 GÜNLÜK (BASİT)	50 GÜNLÜK (USSEL)	100 GÜNLÜK (USSEL)	200 GÜNLÜK (USSEL)	STOCHA STİK (5,3,3)	RSI (14)	Aşırı Satım Eşleşme	Aşırı Alım Eşleşme
AKBNK	60.60	60.57	63.13	63.32	58.44	51.81	43.12	22.21	46.60		
ALARK	112.30	115.74	118.19	117.71	119.31	117.51	110.49	11.31	37.43		
ASELS	57.00	59.08	59.13	60.05	59.05	56.42	50.58	20.77	40.99		
ASTOR	93.10	96.77	97.84	101.37	101.53	103.82	100.92	6.99	34.59		
BIMAS	498.50	496.50	490.30	480.81	443.00	406.50	353.08	48.02	65.69		
BRSAN	467.25	475.75	486.90	515.70	554.69	586.63	567.42	7.96	23.81	✓	
EKGYO	8.67	8.69	8.83	8.95	9.36	9.38	8.91	25.91	40.12		
ENKAI	39.86	40.63	40.90	39.57	38.19	36.73	34.59	12.35	53.44		
EREGL	46.22	47.56	48.20	47.86	45.94	44.57	42.81	8.09	45.08		
FROTO	1008.00	1,023.00	1,047.80	1,117.68	1,089.70	1,035.20	930.85	9.53	31.80		
GARAN	102.70	101.68	103.14	98.83	88.80	78.11	65.53	33.75	61.50		
GUBRF	140.80	146.58	150.69	155.72	159.21	177.04	205.48	3.26	31.71		
HEKTS	13.15	13.67	14.23	14.97	15.55	16.95	19.38	7.29	25.45	✓	
ISCTR	15.79	15.74	15.87	15.36	14.07	12.60	10.74	38.20	59.33		

Çalışma Matrisi veri terminali üzerinde oluşturulmuştur. **Tabloda yer alan bilgiler yatırım tavsiyesi amaçlı olmayıp**, bilgilendirme amaçlıdır.

Ortalamalar ve Teknik göstergelerin seviyeleri ve yönü konusunda fikir oluşması amacıyla hazırlanmıştır.

NOT: Anlık veri kayıpları ve sistemde yaşanabilecek eksikliklerden kaynaklı hatalar oluşabilir.



HİSSE	FİYAT	ORTALAMALAR						GÖSTERGELERİN DEĞERİ			
		5 GÜNLÜK (BAŞİT)	10 GÜNLÜK (BAŞİT)	22 GÜNLÜK (BAŞİT)	50 GÜNLÜK (USSEL)	100 GÜNLÜK (USSEL)	200 GÜNLÜK (USSEL)	STOCHA STİK (5,3,3)	RSI (14)	Aşırı Satım Eşleşme	Aşırı Alım Eşleşme
KCHOL	215.10	215.54	227.49	238.98	221.66	201.37	172.90	18.83	37.41		
KONTR	183.00	191.28	198.53	208.86	221.50	231.53	229.35	3.64	30.28		
KOZAL	21.00	20.88	21.11	21.42	22.03	22.32	22.44	35.45	42.00		
KRDMD	28.00	29.31	29.47	29.02	27.62	26.69	25.39	13.04	46.18		
ODAS	7.98	8.06	8.42	8.94	9.06	9.33	9.45	12.04	28.24	✓	
OYAKC	57.95	59.05	60.02	61.66	61.13	61.55	59.53	15.32	39.44		
PETKM	21.00	21.47	21.19	21.01	21.06	21.09	20.40	37.83	49.44		
PGSUS	210.00	205.88	206.18	208.33	197.37	184.10	166.84	45.87	55.02		
SAHOL	90.35	92.69	95.87	98.87	92.00	84.42	73.59	10.54	37.91		
SASA	42.94	44.92	45.08	46.55	44.21	43.21	43.59	19.25	41.07		
SISE	47.04	47.86	49.10	51.15	49.80	49.27	48.10	2.27	32.64		
TCELL	95.60	98.39	98.13	92.60	85.48	77.16	67.00	20.43	58.85		
THYAO	302.50	304.50	305.53	311.18	305.75	292.48	265.67	22.32	43.49		
TOASO	292.00	296.45	272.25	299.27	283.20	267.05	247.42	12.03	48.37		
TUPRS	160.90	163.54	170.56	180.28	177.17	168.27	149.50	7.99	24.44	✓	
YKBNK	33.18	32.08	32.56	33.53	31.05	27.85	23.47	57.84	52.89		

Çalışma Matrisi veri terminali üzerinde oluşturulmuştur. Tabloda yer alan bilgiler yatırım tavsiyesi amaçlı olmayıp, bilgilendirme amaçlıdır.

Ortalamalar ve Teknik göstergelerin seviyeleri ve yönü konusunda fikir oluşması amacıyla hazırlanmıştır.

NOT: Anlık veri kayıpları ve sistemde yaşanabilecek eksikliklerden kaynaklı hatalar oluşabilir.



## SAATLİK VE GÜNLÜK GRAFİKLERE GÖRE BIST 100 HİSSELERİNİN GÖRÜNÜMLERİ

### SAATLİK GRAFİKLER

STOCHASTIC AŞIRI SATIM	RSI AŞIRI SATIM	MFI AŞIRI SATIM	STOCHASTIC AL VEREN	RSI POZİTİFE DÖNEN	MACD AL VEREN
SISE	BIENY	CIMSA	HEKTS	-	TUPRS
YEOTK	CIMSA	BIENY	OYAKC	-	ALFAS
BIENY	YYLGD	SDTTR	SKBNK	-	GESAN
QUAGR	GUBRF	HEKTS	AHGAZ	-	-
REEDR	EUREN	EUREN	TSKB	-	-
TCELL	ASTOR	ASTOR	VESTL	-	-
ASTOR	SDTTR	GUBRF	GARAN	-	-
ISMEN	IZENR	SASA	VAKBN	-	-
DOAS	SASA	YYLGS	TABGD	-	-
GUBRF	ASELS	-	-	-	-

### GÜNLÜK GRAFİKLER

STOCHASTIC AŞIRI SATIM	RSI AŞIRI SATIM	MFI AŞIRI SATIM	STOCHASTIC AL VEREN	RSI POZİTİFE DÖNEN	MACD AL VEREN
SISE	AGROT	SAHOL	IZENR	SOKM	BTCIM
BIENY	BIENY	VESTL	AGROT	AKBNK	-
GUBRF	GESAN	ODAS	ENERY	YKBNK	-
KONTR	EUPWR	HEKTS	KCHOL	VAKBN	-
ISMEN	BRSAN	BIENY	AKBNK	AEFES	-
CWENE	TUPRS	TUPRS	BFREN	-	-
ISGYO	CWENE	QUAGR	EKGYO	-	-
YYLGD	HEKTS	ECILC	GARAN	-	-
QUAGR	EGEEN	BOBET	CANTE	-	-
EUREN	KAYSE	ENERY	ISCTR	-	-





## A1 CAPITAL ARAŞTIRMA

### Baki Atılal

Araştırmadan Sorumlu GMY

### Sıla Girgin

Araştırma Uzman Yardımcısı

### Buğra Tümer

Araştırma Uzman Yardımcısı

### Özge Beyhan

Araştırma Uzman Yardımcısı

### ÇEKİNCE...

Burada yer alan yatırım bilgi, yorum ve tavsiyeleri yatırım danışmanlığı kapsamında değildir. Yatırım danışmanlığı hizmeti, yetkili kuruluşlar tarafından kişilerin risk ve getiri tercihleri dikkate alınarak kişiye özel sunulmaktadır.

Burada yer alan yorum ve tavsiyeler ise genel niteliktedir. Bu tavsiyeler mali durumunuz ile risk ve getiri tercihlerinize uygun olmayabilir. Bu nedenle, sadece burada yer alan bilgilere dayanılarak yatırım kararı verilmesi beklentilerinize uygun sonuçlar doğurmayabilir.

Bu raporda yer alan bilgiler A1 CAPITAL Yatırım Menkul Değerler A.Ş.'nin Araştırma Bölümü tarafından bilgi verme amacıyla hazırlanmış olup herhangi bir hisse senedinin alım satımına ilişkin bir teklif içermemektedir. Veriler, güvenilir olduğuna inanılan kaynaklardan alınmıştır. Bu kaynaklardaki hata ve eksikliklerden ve bu bilgilerin ticari amaçlı kullanılmasından doğabilecek zararlardan A1 CAPITAL Yatırım Menkul Değerler A.Ş. hiçbir şekilde sorumlu tutulamaz.

İşbu rapordaki tüm görüş ve tahminler, söz konusu rapor tarihiyle A1 CAPITAL Yatırım Menkul Değerler A.Ş. Araştırma Bölümü'ne ait olup diğer GÜLER HOLDİNG Grubu şirketlerinin görüş ve tahminlerini temsil etmemektedir. Bu rapordaki tüm görüş ve bilgiler önceden haber verilmeksizin değiştirilebilir.

A1 CAPITAL Yatırım ve diğer grup şirketleri bu raporda adı geçen şirketlerin hisselerinde pozisyon sahibi olabilir veya işlem yapabilir. Ayrıca, yatırımcılar bu raporda adı geçen şirketlerle A1 CAPITAL Yatırım ve diğer grup şirketlerinin yatırım bankacılığı ve/veya diğer iş ilişkileri içinde olabileceğini veya bu tür iş fırsatları arayışında olabileceğini kabul ederler.