

HAFTALIK TEKNİK PORTFÖY

6 MAYIS 2024 HAFTASI TEKNİK ÖNERİLER										
Hisse	Kapanış	YB GETİRİ	HEDEF 1 (%2)	HEDEF 2 (%5)	STOP-LOSS (-%2)	PD/DD	F/K	SMA(10)	EMA(10)	RSI(14)
AKBNK	60,05	71,58	61,25	63,05	58,85	1,47	4,53	59,57	58,66	64,85
AKGRT	7,43	41,52	7,58	7,80	7,28	3,66	10,11	7,2	7,21	64,67
BAKAB	56,60	55,07	57,73	59,43	55,47	5,39	27,79	53,9	53,15	69,43
DOAS	291,50	26,76	297,33	306,08	285,67	1,55	3,27	308,16	302,37	46,39
EUREN	16,20	9,76	16,52	17,01	15,88	4,78	14,85	15,42	15,54	55,51
KCAER	61,40	106,04	62,63	64,47	60,17	5,72	34,02	59,04	58,54	63,74
KLKIM	26,16	21,67	26,68	27,47	25,64	5,02	27,96	26,36	26,26	45,73
KMPUR	63,80	9,72	65,08	66,99	62,52	5,73	25,53	65,32	64,51	52,46
KONKA	56,05	19,26	57,17	58,85	54,93	2,57	10,71	55,12	54,85	58,04
MEKAG	62,95	8,44	64,21	66,10	61,69	4,61	35,91	61,52	61,9	50,85
REEDR	42,66	97,87	43,51	44,79	41,81	12,34	68,47	43,69	43,87	39,38
TAVHL	220,80	105,40	225,22	231,84	216,38	1,6	9,17	208,77	211,39	71,02
TMSN	167,80	100,12	171,16	176,19	164,44	7,52	17,38	174,67	169,68	53,09
TSKB	9,98	52,37	10,18	10,48	9,78	1,2	3,69	9,74	9,76	59,94

M.BAKİ ATILAL

Bu raporda yer alan her türlü bilgi, değerlendirme, yorum, istatistikî şekil ve bilgiler hazırladığı tarih itibarı ile mevcut piyasa koşulları ve güvenilirliğine inanılan kaynaklardan elde edilerek derlenmiştir ve A1 Capital Yatırım Menkul Değerler A.Ş. tarafından genel bilgilendirme amacı ile hazırlanmıştır. Sunulan bilgilerin doğruluğu ve bunların yatırım kararlarına uygunluğu tarafımızca garanti edilmemektedir. Bu bilgiler belli bir getirinin sağlanmasına yönelik olarak verilmemekte olup alım satım kararını destekleyebilecek yeterli bilgiler burada bulunmayabilir. Burada yer alan yorum ve tavsiyeler, yorum ve tavsiyede bulunanların kişisel görüşlerine dayanmaktadır. Herhangi bir yatırım aracının alım-satım önerisi ya da getiri vaadi olarak yorumlanmamalıdır. Bu görüşler mali durumunuz ile risk ve getiri tercihlerinize uygun olmayabilir. Sadece burada yer alan bilgilere dayanarak yatırım kararı verilmesi beklentilerinize uygun sonuçlar doğurmayabilir. Bu nedenle bu sayfalarda yer alan bilgilerdeki hatalardan, eksikliklerden ya da bu bilgilere dayanılarak yapılan işlemlerden, yorum ve bilgilerin kullanılmasından doğacak her türlü maddî/manevî zararlardan ve her ne şekilde olursa olsun üçüncü kişilerin uğrayabileceği her türlü doğrudan ve/veya dolaylı zararlardan dolayı A1 Capital Yatırım Menkul Değerler A.Ş. ile bağlı kuruluşları, çalışanları, yöneticileri ve ortakları sorumlu tutulamaz.

Lütfen son sayfadaki ÇEKİNCEYİ OKUYUNUZ

GEÇEN HAFTA /AY / YB'DEN İTİBAREN PİYASALAR

Sembol	Son	%Haf.F	%Ay Fark	%Yıl Fark
XU100	10276,88	3,64	2,30	37,57
XU030	11147,59	3,87	2,20	38,98
XUSIN	15046,84	3,65	2,74	30,48
XBANK	13397,79	1,84	-0,08	53,69
USGBUSD10Y	4,509	-3,43	-3,70	16,03
YABTKSORAN	39,16	4,04	1,58	3,19
TLREF	52,9908	0,00	0,00	21,46
USGBUSD2Y	4,799	-3,96	-4,73	12,92
BRENT	83,2	-6,91	-3,21	7,95
XAGUSD	2295,44	-1,82	0,41	11,25
XGLD	2386,679	-2,13	0,27	21,66
ALTINS1	24,71	-1,71	0,12	5,19
XAUUSD	26,39	-3,01	0,38	10,93
EURUSD	1,0763	0,65	0,91	-2,52
USDX	104,93	-0,97	-1,21	3,87
EURTRY	34,8832	0,41	0,86	7,05
USDTRY	32,3379	-0,31	-0,13	9,36

Sembol	Son	%Haf.F	%Ay Fark	%Yıl Fark
XTEKS	4359,29	6,60	4,56	45,62
XAKUR	43583,06	6,29	3,02	18,61
XCRT	22428,93	5,76	6,09	34,63
XYORT	4756,32	5,04	5,70	40,53
XKMYA	14695,82	4,88	3,91	28,47
XMANA	17262,38	3,91	3,87	16,43
XGIDA	12127,83	3,54	1,70	37,24
XTM25	13720,72	3,49	1,80	46,06
XHOLD	9651,94	3,48	1,66	45,33
XKAGT	7233,54	3,41	2,08	37,35
XMESY	26048,69	3,37	1,96	39,48
XTMTU	10684,21	3,21	1,73	42,63
XUHIZ	9417,54	3,14	2,87	37,70
XULAS	35984,93	3,05	-0,05	45,72
XILTM	2069,67	3,04	1,16	48,83
XUMAL	11412,06	2,69	1,02	44,68
XGMYO	2918,94	2,60	2,79	19,19
XTRZM	1406,93	1,69	3,03	41,06
XUTEK	14599,94	1,67	1,93	53,02
XHARZ	106708,37	1,63	3,49	33,88
XTAST	13187	1,35	1,25	20,34
XSGRT	51692,18	1,32	-1,19	53,40
XFINK	4143,09	1,07	1,55	29,56
XELKT	610,92	0,93	2,94	35,11
XMADN	6660,08	0,25	0,35	24,18
XINSA	10360,51	-0,21	1,88	15,86
XBLSM	6289,64	-0,94	1,50	69,73
XSPOR	4046,9	-16,99	-7,37	10,32

M.BAKI ATILAL

Bu raporda yer alan her türlü bilgi, değerlendirme, yorum, istatistikî şekil ve bilgiler hazırladığı tarih itibarı ile mevcut piyasa koşulları ve güvenilirliğine inanılan kaynaklardan elde edilerek derlenmiştir ve A1 Capital Yatırım Menkul Değerler A.Ş. tarafından genel bilgilendirme amacı ile hazırlanmıştır. Sunulan bilgilerin doğruluğu ve bunların yatırım kararlarına uygunluğu tarafımızca garanti edilmemektedir. Bu bilgiler belli bir getirinin sağlanmasına yönelik olarak verilmekte olup alım satım kararını destekleyebilecek yeterli bilgiler burada bulunmayabilir. Burada yer alan yorum ve tavsiyeler, yorum ve tavsiyede bulunanların kişisel görüşlerine dayanmaktadır. Herhangi bir yatırım aracının alım-satım önerisi ya da getiri vaadi olarak yorumlanmamalıdır. Bu görüşler mali durumunuz ile risk ve getiri tercihlerinize uygun olmayabilir. Sadece burada yer alan bilgilere dayanarak yatırım kararı verilmesi beklentilerinize uygun sonuçlar doğurmayabilir. Bu nedenle bu sayfalarda yer alan bilgilerdeki hatalardan, eksikliklerden ya da bu bilgilere dayanılarak yapılan işlemlerden, yorum ve bilgilerin kullanılmasından doğacak her türlü maddî/manevî zararlardan ve her ne şekilde olursa olsun üçüncü kişilerin uğrayabileceği her türlü doğrudan ve/veya dolaylı zararlardan dolayı A1 Capital Yatırım Menkul Değerler A.Ş. ile bağlı kuruluşları, çalışanları, yöneticileri ve ortakları sorumlu tutulamaz.

Lütfen son sayfadaki ÇEKİNCEYİ OKUYUNUZ

HAFTALIK YABANCI İŞLEMLERİ- HİSSE ve DİBS – 26 Nisan 2024 İtibariyle

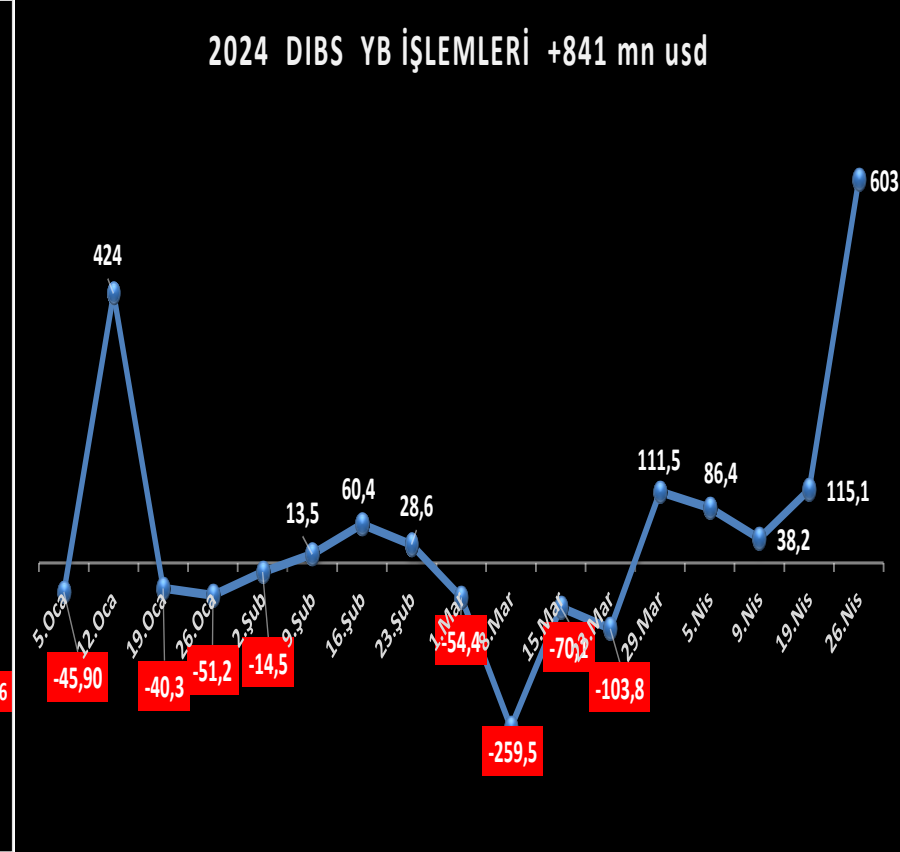
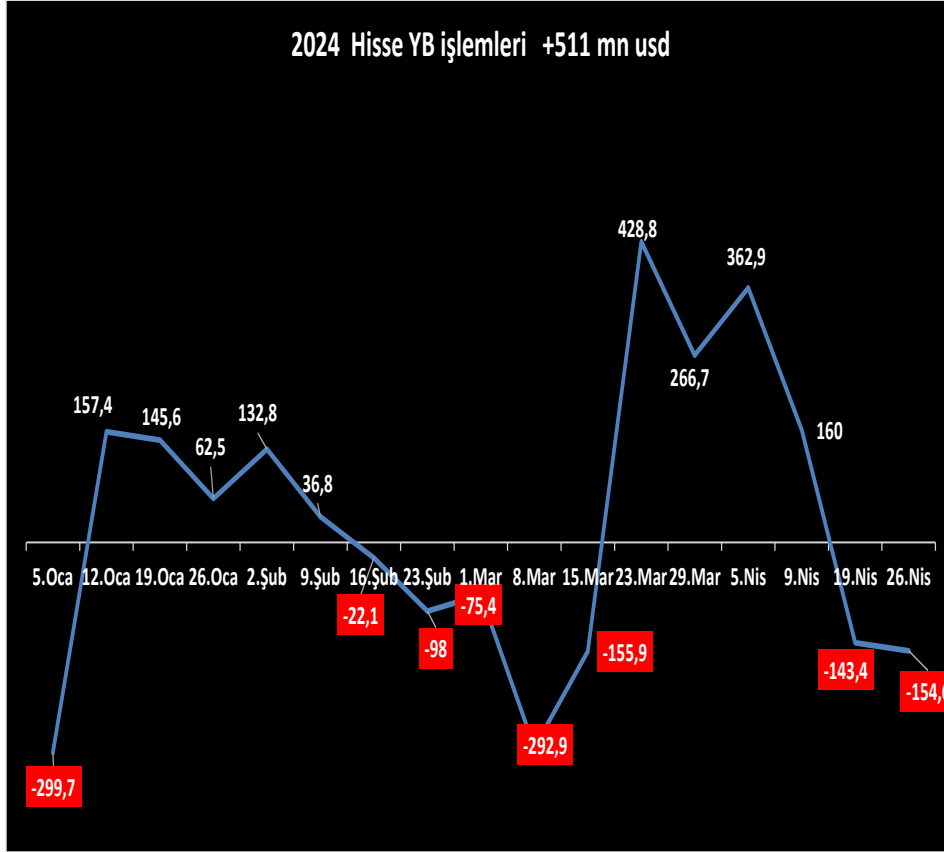

M.BAKİ ATILAL

Bu raporda yer alan her türlü bilgi, değerlendirme, yorum, istatistikî şekil ve bilgiler hazırlanmış tarihten itibaren mevcut piyasa koşulları ve güvenilirliğine inanılan kaynaklardan elde edilerek derlenmiştir ve A1 Capital Yatırım Menkul Değerler A.Ş. tarafından genel bilgilendirme amacı ile hazırlanmıştır. Sunulan bilgilerin doğruluğu ve bunların yatırım kararlarına uygunluğu tarafımızca garanti edilmemektedir. Bu bilgiler belli bir getirinin sağlanmasına yönelik olarak verilmekte olup alım satım kararını destekleyebilecek yeterli bilgiler burada bulunmayabilir. Burada yer alan yorum ve tavsiyeler, yorum ve tavsiyede bulunanların kişisel görüşlerine dayanmaktadır. Herhangi bir yatırım aracının alım-satım önerisi ya da getiri vaadi olarak yorumlanmamalıdır. Bu görüşler mali durumunuz ile risk ve getiri tercihlerinize uygun olmayabilir. Sadece burada yer alan bilgilere dayanarak yatırım kararı verilmesi beklentilerinize uygun sonuçlar doğurmayabilir. Bu nedenle bu sayfalarda yer alan bilgilerdeki hatalardan, eksikliklerden ya da bu bilgilere dayanılarak yapılan işlemlerden, yorum ve bilgilerin kullanılmasından doğacak her türlü maddî/manevî zararlardan ve her ne şekilde olursa olsun üçüncü kişilerin uğrayabileceği her türlü doğrudan ve/veya dolaylı zararlardan dolayı A1 Capital Yatırım Menkul Değerler A.Ş. ile bağlı kuruluşları, çalışanları, yöneticileri ve ortakları sorumlu tutulamaz.

Lütfen son sayfadaki ÇEKİNCEYİ OKUYUNUZ

KREDİ FAİZLERİ – 26 Nisan itibariyle

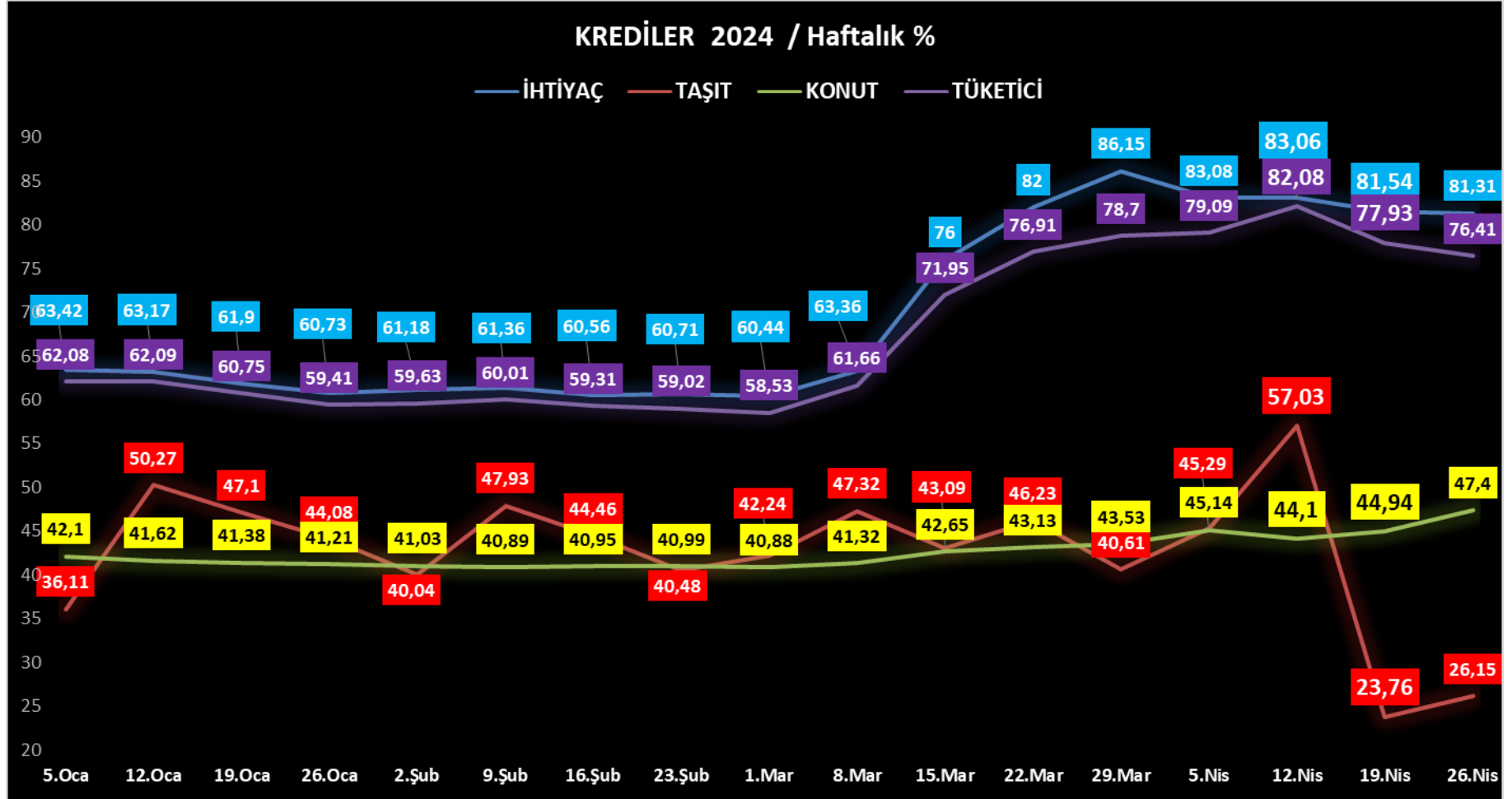

M.BAKI ATILAL

Bu raporda yer alan her türlü bilgi, değerlendirme, yorum, istatistikî şekil ve bilgiler hazırlanmış ve güvenilirliğine inanılan kaynaklardan elde edilerek derlenmiştir ve A1 Capital Yatırım Menkul Değerler A.Ş. tarafından genel bilgilendirme amacı ile hazırlanmıştır. Sunulan bilgilerin doğruluğu ve bunların yatırım kararlarına uygunluğu tarafımızca garanti edilmemektedir. Bu bilgiler belli bir getirinin sağlanmasına yönelik olarak verilmekte olup alım satım kararını destekleyebilecek yeterli bilgiler burada bulunmayabilir. Burada yer alan yorum ve tavsiyeler, yorum ve tavsiyede bulunanların kişisel görüşlerine dayanmaktadır. Herhangi bir yatırım aracının alım-satım önerisi ya da getiri vaadi olarak yorumlanmamalıdır. Bu görüşler mali durumunuz ile risk ve getiri tercihlerinize uygun olmayabilir. Sadece burada yer alan bilgilere dayanarak yatırım kararı verilmesi beklentilerinize uygun sonuçlar doğurmayabilir. Bu nedenle bu sayfalarda yer alan bilgilerdeki hatalardan, eksikliklerden ya da bu bilgilere dayanılarak yapılan işlemlerden, yorum ve bilgilerin kullanılmasından doğacak her türlü maddî/manevî zararlardan ve her ne şekilde olursa olsun üçüncü kişilerin uğrayabileceği her türlü doğrudan ve/veya dolaylı zararlardan dolayı A1 Capital Yatırım Menkul Değerler A.Ş. ile bağlı kuruluşları, çalışanları, yöneticileri ve ortakları sorumlu tutulamaz.

Lütfen son sayfadaki ÇEKİNCEYİ OKUYUNUZ

2024 KREDİLERİN GELİŞİMİ

Sektör / Krediler	5.Oca	2.Şub	1.Mar	8.Mar	15.Mar	22.Mar	29.Mar	5.Nis	9.Nis	19.Nis	26.Nis	YB DEĞİŞİM
1 Toplam Krediler (2+10)	11.661.959	11.941.109	12.363.424	12.592.620	12.661.755	12.710.922	12.876.793	12.884.459	12.897.246	12.899.026	13.097.657	12,31%
2 Tüketici Kredileri ve Bireysel Kredi Kartları (3+7)	2.689.609	2.780.572	2.889.781	2.915.604	2.903.962	2.934.032	3.000.105	3.003.423	3.024.322	2.992.811	3.034.318	12,82%
3 Tüketici Kredileri (4+5+6)	1.516.260	1.533.183	1.578.084	1.595.932	1.594.241	1.611.805	1.623.501	1.613.764	1.617.065	1.622.582	1.639.195	8,11%
4 a) Konut	437.883	436.798	438.802	440.324	441.261	442.549	444.533	445.626	445.380	444.281	444.356	1,48%
5 b) Taşıt	95.329	94.033	93.459	93.264	92.761	92.847	92.796	91.994	91.564	90.220	90.653	-4,90%
6 c) İhtiyaç	983.048	1.002.352	1.045.822	1.062.344	1.060.219	1.076.409	1.086.172	1.076.144	1.080.121	1.088.081	1.104.186	12,32%
7 Bireysel Kredi Kartları (8+9)	1.173.349	1.247.389	1.311.697	1.319.672	1.309.721	1.322.226	1.376.603	1.389.660	1.407.257	1.370.229	1.395.122	18,90%
8 a) Taksitli	510.455	540.534	571.593	580.402	581.626	588.892	593.567	604.044	594.392	578.762	565.395	10,76%
9 b) Taksitsiz	662.894	706.856	740.103	739.270	728.095	733.335	783.036	785.616	812.865	791.467	829.728	25,17%
10 Ticari ve Diğer Krediler	8.972.350	9.160.536	9.473.643	9.677.017	9.757.793	9.776.890	9.876.688	9.881.035	9.872.924	9.906.215	10.063.339	12,16%
11 Taksitli Tic. Krd. ve Kurumsal Kredi Kartları (12+16)	1.801.409	1.880.237	1.980.229	2.018.115	2.037.787	2.048.599	2.076.623	2.087.412	2.086.355	2.080.511	2.094.650	16,28%
12 Taksitli Ticari Krediler (13+14+15) (Bilgi)	1.393.482	1.447.705	1.523.059	1.559.023	1.574.046	1.574.662	1.592.788	1.599.167	1.597.597	1.600.531	1.618.388	16,14%
13 a) İşyeri	16.005	16.413	16.779	16.893	17.008	17.037	16.976	17.290	17.232	17.125	17.057	6,57%
14 b) Taşıt	145.365	152.701	165.774	170.072	172.097	173.236	173.584	173.807	172.986	171.636	172.308	18,53%
15 c) İhtiyaç	1.232.111	1.278.592	1.340.506	1.372.058	1.384.941	1.384.389	1.402.228	1.408.071	1.407.378	1.411.770	1.429.024	15,98%
16 Kurumsal Kredi Kartları (17+18) (Bilgi)	407.928	432.532	457.169	459.092	463.741	473.937	483.834	488.245	488.758	479.980	476.262	16,75%
17 a) Taksitli	169.808	176.373	185.679	193.093	197.571	201.758	202.308	202.137	199.610	192.009	187.942	10,68%
18 b) Taksitsiz	238.120	256.159	271.490	265.999	266.170	272.179	281.526	286.108	289.148	287.971	288.320	21,08%
19 KOBİ Kredileri	3.159.379	3.258.322	3.404.211	3.469.328	3.504.246	3.525.114	3.555.792	3.570.664	3.533.080	3.542.768	3.557.072	12,59%
20 Döv. Endeksli Krediler	2.133	2.099	2.071	2.103	2.091	2.075	1.967	1.947	1.947	1.950	1.948	-8,70%
21 Kredili Mevduat Hesapları-Tüketici Kredileri	170.610	174.331	184.061	187.742	189.389	202.855	211.840	204.070	208.241	219.888	231.967	35,96%
22 Kredili Mevduat Hesapları-Taksitli Ticari Krediler	99.978	100.737	101.866	103.195	106.075	106.316	109.843	114.584	114.092	116.989	118.244	18,27%

M.BAKI ATILAL

Bu raporda yer alan her türlü bilgi, değerlendirme, yorum, istatistikî şekil ve bilgiler hazırladığı tarih itibarı ile mevcut piyasa koşulları ve güvenilirliğine inanılan kaynaklardan elde edilerek derlenmiştir ve A1 Capital Yatırım Menkul Değerler A.Ş. tarafından genel bilgilendirme amacı ile hazırlanmıştır. Sunulan bilgilerin doğruluğu ve bunların yatırım kararlarına uygunluğu tarafımızca garanti edilmemektedir. Bu bilgiler belli bir getirinin sağlanmasına yönelik olarak verilmekte olup alım satım kararını destekleyebilecek yeterli bilgiler burada bulunmayabilir. Burada yer alan yorum ve tavsiyeler, yorum ve tavsiyede bulunanların kişisel görüşlerine dayanmaktadır. Herhangi bir yatırım aracının alım-satım önerisi ya da getiri vaadi olarak yorumlanmamalıdır. Bu görüşler mali durumunuz ile risk ve getiri tercihlerinize uygun olmayabilir. Sadece burada yer alan bilgilere dayanarak yatırım kararı verilmesi beklentilerinize uygun sonuçlar doğurmayabilir. Bu nedenle bu sayfalarda yer alan bilgilerdeki hatalardan, eksikliklerden ya da bu bilgilere dayanılarak yapılan işlemlerden, yorum ve bilgilerin kullanılmasından doğacak her türlü maddî/manevî zararlardan ve her ne şekilde olursa olsun üçüncü kişilerin uğrayabileceği her türlü doğrudan ve/veya dolaylı zararlardan dolayı A1 Capital Yatırım Menkul Değerler A.Ş. ile bağlı kuruluşları, çalışanları, yöneticileri ve ortakları sorumlu tutulamaz.

Lütfen son sayfadaki ÇEKİNCEYİ OKUYUNUZ

2024 KALAN M.B. TOPLANTI – KREDİ DERECELENDİRME KURULUŞLARI DEĞERLENDİRME

MAYIS	HAZİRAN	TEMMUZ	AGUSTOS
<p>9 9 23</p> <p>BOE ENF.RAPORU TCMB</p>   	<p>6 12 20 27</p> <p>ECB FED BOE TCMB</p>    	<p>18 19 25 31</p> <p>ECB Moody's TCMB FED</p>    	<p>1 8 22</p> <p>BOE ENF.RAPORU TCMB</p>   
EYLÜL	EKİM	KASIM	ARALIK
<p>6 12 18 19 19</p> <p>FITCH ECB FED BOE TCMB</p>     	<p>17 17 31</p> <p>ECB TCMB ENF.RAPORU</p>   	<p>1 7 7 21</p> <p>S&P FED BOE TCMB</p>    	<p>12 18 19 26</p> <p>ECB FED BOE TCMB</p>    

M.BAKİ ATILAL

Bu raporda yer alan her türlü bilgi, değerlendirme, yorum, istatistikî şekil ve bilgiler hazırladığı tarih itibarı ile mevcut piyasa koşulları ve güvenilirliğine inanılan kaynaklardan elde edilerek derlenmiştir ve A1 Capital Yatırım Menkul Değerler A.Ş. tarafından genel bilgilendirme amacı ile hazırlanmıştır. Sunulan bilgilerin doğruluğu ve bunların yatırım kararlarına uygunluğu tarafımızca garanti edilmemektedir. Bu bilgiler belli bir getirinin sağlanmasına yönelik olarak verilmemekte olup alım satım kararını destekleyebilecek yeterli bilgiler burada bulunmayabilir. Burada yer alan yorum ve tavsiyeler, yorum ve tavsiyede bulunanların kişisel görüşlerine dayanmaktadır. Herhangi bir yatırım aracının alım-satım önerisi ya da getiri vaadi olarak yorumlanmamalıdır. Bu görüşler mali durumunuz ile risk ve getiri tercihlerinize uygun olmayabilir. Sadece burada yer alan bilgilere dayanarak yatırım kararı verilmesi beklentilerinize uygun sonuçlar doğurmayabilir. Bu nedenle bu sayfalarda yer alan bilgilerdeki hatalardan, eksikliklerden ya da bu bilgilere dayanılarak yapılan işlemlerden, yorum ve bilgilerin kullanılmasından doğacak her türlü maddi/manevi zararlardan ve her ne şekilde olursa olsun üçüncü kişilerin uğrayabileceği her türlü doğrudan ve/veya dolaylı zararlardan dolayı A1 Capital Yatırım Menkul Değerler A.Ş. ile bağlı kuruluşları, çalışanları, yöneticileri ve ortakları sorumlu tutulamaz.

Lütfen son sayfadaki ÇEKİNCEYİ OKUYUNUZ

HAFTALIK PİYASA TAKVİMİ

6.May	Saat	Ülke	Dönem	Ekonomik Gösterge	Beklenen	Önceki
	10:00			TCMB, "Aylık Fiyat Gelişmeleri" ile ilgili değerlendirmesini yayımlayacak.		
	10:55	Almanya	Nisan	HCOB Hizmet Sektörü PMI(Final)	53,3	53,3
	10:55	Almanya	Nisan	HCOB Bileşik PMI(Final)	50,5	50,5
	11:00	Euro Bölgesi	Nisan	HCOB Hizmet Sektörü PMI(Final)	52,9	52,9
	11:00	Euro Bölgesi	Nisan	HCOB Bileşik PMI(Final)	51,4	51,4
	12:00	Euro Bölgesi	Mart	Üretici Fiyat Endeksi(Aylık)		-%1,0
	12:00	Euro Bölgesi	Mart	Üretici Fiyat Endeksi(Yıllık)		-%8,3
	12:00	Euro Bölgesi	Mart	Enerji Hariç ÜFE(Yıllık)		-%1,5
	12:00	Euro Bölgesi	Mart	Enerji Hariç ÜFE(Aylık)		%0,1
	14:30	Türkiye	Nisan	TÜFE Bazlı Reel Efektif Döviz Kuru		55,02
	14:30	Türkiye	Nisan	Yİ-ÜFE Bazlı Reel Efektif Döviz Kuru		88,22
	15:00	Türkiye	Mayıs	11 Aylık Hazine Bonosu İhale Faizi		%49,42
	15:00	Türkiye	Mayıs	2 Yıllık Sabit Kuponlu Tahvil İhale Faizi		%44,55
	17:00	ABD	Nisan	Conferance Board İstihdam Trend Endeksi		112,84
	19:00	Türkiye	Nisan	BIST'te Yabancıların Net Pay İşlemleri(\$)		63,63mln

Ak Sigorta 1Ç24 finansal sonuçları açıklanacak.

İş Bankası 1Ç24 finansal sonuçları açıklanacak.(10 Mayıs'a kadar)

7.May	Saat	Ülke	Dönem	Ekonomik Gösterge	Beklenen	Önceki
	09:00	Almanya	Mart	Dış Ticaret Dengesi(Euro)		21,4mlr
	09:00	Almanya	Mart	Fabrika Siparişleri(Aylık)	0,40%	%0,2
	12:00	Euro Bölgesi	Mart	Perakende Satışlar(Aylık)		-%0,5
	12:00	Euro Bölgesi	Mart	Perakende Satışlar(Yıllık)	-0,20%	-%0,7
	15:00	Türkiye	Mayıs	9 Yıllık Sabit Kuponlu Tahvil İhale Faizi		%28,98
	15:00	Türkiye	Mayıs	5 Yıllık TÜFE'ye Endeksli Tahvil İhale Faizi		--

AgeSA'nın 1Ç24 ilişkin finansal sonuçları açıklanacak.

M.BAKİ ATILAL

Bu raporda yer alan her türlü bilgi, değerlendirme, yorum, istatistiksel şekil ve bilgiler hazırladığı tarih itibarı ile mevcut piyasa koşulları ve güvenilirliğine inanılan kaynaklardan elde edilerek derlenmiştir ve A1 Capital Yatırım Menkul Değerler A.Ş. tarafından genel bilgilendirme amacı ile hazırlanmıştır. Sunulan bilgilerin doğruluğu ve bunların yatırım kararlarına uygunluğu tarafımızca garanti edilmemektedir. Bu bilgiler belli bir getirinin sağlanmasına yönelik olarak verilmemekte olup alım satım kararını destekleyebilecek yeterli bilgiler burada bulunmayabilir. Burada yer alan yorum ve tavsiyeler, yorum ve tavsiyede bulunanların kişisel görüşlerine dayanmaktadır. Herhangi bir yatırım aracının alım-satım önerisi ya da getiri vaadi olarak yorumlanmamalıdır. Bu görüşler mali durumunuz ile risk ve getiri tercihlerinize uygun olmayabilir. Sadece burada yer alan bilgilere dayanarak yatırım kararı verilmesi beklentilerinize uygun sonuçlar doğurmayabilir. Bu nedenle bu sayfalarda yer alan bilgilerdeki hatalardan, eksikliklerden ya da bu bilgilere dayanılarak yapılan işlemlerden, yorum ve bilgilerin kullanılmasından doğacak her türlü maddi/manevi zararlardan ve her ne şekilde olursa olsun üçüncü kişilerin uğrayabileceği her türlü doğrudan ve/veya dolaylı zararlardan dolayı A1 Capital Yatırım Menkul Değerler A.Ş. ile bağlı kuruluşları, çalışanları, yöneticileri ve ortakları sorumlu tutulamaz.

Lütfen son sayfadaki ÇEKİNCEYİ OKUYUNUZ

8.May	Saat	Ülke	Dönem	Ekonomik Gösterge	Beklenen	Önceki
	09:00	Almanya	Mart	Sanayi Üretimi(Aylık)	✓	%2,1
	09:00	Almanya	Mart	Sanayi Üretimi(Yıllık)	✓	-%4,9
	09:00	Almanya	Mart	İmalat Sanayi Üretimi(Aylık)	✓	%1,9
	17:30	Türkiye	Nisan	Hazine Nakit Dengesi(TL)		-166,8mlr

Borusan Birleşik Boru 1Ç24 finansal sonuçları açıklanacak.
Pegasus 1Ç24 finansal sonuçları açıklanacak.
Halkbank 1Ç24 finansal sonuçları açıklanacak. (10 Mayıs'a kadar)

9.May	Saat	Ülke	Dönem	Ekonomik Gösterge	Beklenen	Önceki
	10:30			TCMB, 'Enflasyon Raporu'nu yayımlayacak.		
	14:00	İngiltere	Mayıs	BoE Gösterge Faiz Oranı	5,25%	%5,25
	15:30	ABD	4 Mayıs	İşsizlik Başvuruları	✓	208.000
	16:30	Polonya	Mayıs	NBP Gösterge Faiz Oranı	✓	%5,75
	18:00	Türkiye	Ocak-Nisan	Hava Meydanları Yolcu Sayısı	✓	%32,6

Borsa İstanbul'da işlem gören şirketlerin 2023 yılına ilişkin konsolide olmayan finansal sonuçlarını son gönderme tarihi.
Koza Altın'ın 2023 yılı 4. çeyrek dönemine ilişkin finansal sonuçları açıklanacak.
Koza Altın Madencilik'in 2023 yılı 4. çeyrek dönemine ilişkin finansal sonuçları açıklanacak.
Vakıfbank 1Ç24 finansal sonuçları açıklanacak.

M.BAKİ ATILAL

Bu raporda yer alan her türlü bilgi, değerlendirme, yorum, istatistikî şekil ve bilgiler hazırladığı tarih itibarı ile mevcut piyasa koşulları ve güvenilirliğine inanılan kaynaklardan elde edilerek derlenmiştir ve A1 Capital Yatırım Menkul Değerler A.Ş. tarafından genel bilgilendirme amacı ile hazırlanmıştır. Sunulan bilgilerin doğruluğu ve bunların yatırım kararlarına uygunluğu tarafımızca garanti edilmemektedir. Bu bilgiler belli bir getirinin sağlanmasına yönelik olarak verilmemekte olup alım satım kararını destekleyebilecek yeterli bilgiler burada bulunmayabilir. Burada yer alan yorum ve tavsiyeler, yorum ve tavsiyede bulunanların kişisel görüşlerine dayanmaktadır. Herhangi bir yatırım aracının alım-satım önerisi ya da getiri vaadi olarak yorumlanmamalıdır. Bu görüşler mali durumunuz ile risk ve getiri tercihlerinize uygun olmayabilir. Sadece burada yer alan bilgilere dayanarak yatırım kararı verilmesi beklentilerinize uygun sonuçlar doğurmayabilir. Bu nedenle bu sayfalarda yer alan bilgilerdeki hatalardan, eksikliklerden ya da bu bilgilere dayanılarak yapılan işlemlerden, yorum ve bilgilerin kullanılmasından doğacak her türlü maddi/manevi zararlardan ve her ne şekilde olursa olsun üçüncü kişilerin uğrayabileceği her türlü doğrudan ve/veya dolaylı zararlardan dolayı A1 Capital Yatırım Menkul Değerler A.Ş. ile bağlı kuruluşları, çalışanları, yöneticileri ve ortakları sorumlu tutulamaz.

Lütfen son sayfadaki ÇEKİNCEYİ OKUYUNUZ

10.May	Saat	Ülke	Dönem	Ekonomik Gösterge	Beklenen	Önceki
	10:00	Türkiye	Mart	Sanayi Üretimi(Aylık)		%3,2
	10:00	Türkiye	Mart	İmalat Sanayi Üretimi(Aylık)		%3,8
	10:00	Türkiye	Mart	Sanayi Üretimi(Yıllık)		%11,5
	10:00	Türkiye	Mart	İmalat Sanayi Üretimi(Yıllık)		%11,9
	10:00	Türkiye	Mart	Mevsimsel Düzeltilmiş İşsizlik Oranı		%8,7
	10:00	Türkiye	Mart	İnşaat Maliyet Endeksi(Aylık)		%3,41
	10:00	Türkiye	Mart	İnşaat Maliyet Endeksi(Yıllık)		%70,05
	17:00	ABD	Mayıs	Michigan Tüketici Güven Endeksi(Öncü)	77	77,2

BIST işlem gören banka ve katılım bankalarının 1Ç24 konsolide olmayan finansal sonuçlarını son gönderme tarihi.

BIST işlem gören sigorta şirketleri, finansal kiralama, faktoring, finansman, tasarruf finansman ve varlık yönetim şirketlerinin 1Ç24 konsolide finansal sonuçlarını son gönderme tarihi.

GENEL KURULLAR (Olağan ve Olağanüstü)

Tarih	Saat	Açıklama
7.May	14:00	Körfez GYO'nun Olağan Genel Kurul Toplantısı gerçekleştirilecek.
9.May	11:00	Konya Çimento'nun Olağan Genel Kurul toplantısı gerçekleştirilecek.
	11:00	Meditera'nın Olağan Genel Kurul Toplantısı gerçekleştirilecek.
	14:00	Oncosem'in Olağan Genel Kurul Toplantısı gerçekleştirilecek.
10.May	11:00	Baştaş Çimento'nun Olağan Genel Kurul toplantısı gerçekleştirilecek.
	11:00	Flap Kongre'nin Olağan Genel Kurul Toplantısı gerçekleştirilecek.

M.BAKİ ATILAL

Bu raporda yer alan her türlü bilgi, değerlendirme, yorum, istatistikî şekil ve bilgiler hazırlandığı tarih itibarı ile mevcut piyasa koşulları ve güvenilirliğine inanılan kaynaklardan elde edilerek derlenmiştir ve A1 Capital Yatırım Menkul Değerler A.Ş. tarafından genel bilgilendirme amacı ile hazırlanmıştır. Sunulan bilgilerin doğruluğu ve bunların yatırım kararlarına uygunluğu tarafımızca garanti edilmemektedir. Bu bilgiler belli bir getirinin sağlanmasına yönelik olarak verilmemekte olup alım satım kararını destekleyebilecek yeterli bilgiler burada bulunmayabilir. Burada yer alan yorum ve tavsiyeler, yorum ve tavsiyede bulunanların kişisel görüşlerine dayanmaktadır. Herhangi bir yatırım aracının alım-satım önerisi ya da getiri vaadi olarak yorumlanmamalıdır. Bu görüşler mali durumunuz ile risk ve getiri tercihlerinize uygun olmayabilir. Sadece burada yer alan bilgilere dayanarak yatırım kararı verilmesi beklentilerinize uygun sonuçlar doğurmayabilir. Bu nedenle bu sayfalarda yer alan bilgilerdeki hatalardan, eksikliklerden ya da bu bilgilere dayanılarak yapılan işlemlerden, yorum ve bilgilerin kullanılmasından doğacak her türlü maddi/manevi zararlardan ve her ne şekilde olursa olsun üçüncü kişilerin uğrayabileceği her türlü doğrudan ve/veya dolaylı zararlardan dolayı A1 Capital Yatırım Menkul Değerler A.Ş. ile bağlı kuruluşları, çalışanları, yöneticileri ve ortakları sorumlu tutulamaz.

Lütfen son sayfadaki ÇEKİNCEYİ OKUYUNUZ

TAKİBİMİZDEKİ HİSSELER

2024 MODEL PORTFÖY				
	Kapanış	Hedef F	İskonto	YB Getiri
FROTO	1133,00	1.203	-6%	58,85
AKBNK	60,05	61	-2%	71,58
KCHOL	232,70	236	-1%	70,42
SAHOL	93,35	102	-8%	59,51
TUPRS	201,30	219	-8%	49,60
ENJSA	64,90	84	-23%	48,6
TTRAK	942,00	1.035	-9%	41,31
TOASO	267,00	345	-23%	37,11
PGSUS	1039,00	992	5%	59,97
TCELL	82,10	88	-7%	46,35
THYAO	325,00	385	-16%	42,17
MODEL PORT GETİRİ				53,22
XU100				37,57

2024 ORTA ve UZUN Vade ALIM YÖNÜNDE İZLEDİĞİMİZ HİSSELER				
	Kapanış	Hedef F	İskonto	YB Getiri
ASELS	62,20	68	-9%	38,28
YKBNK	30,96	36	-14%	65,32
GARAN	84,95	81	5%	52,23
ALARK	117,60	174	-32%	29,8
DOAS	291,50	366	-20%	26,76
MAVI	96,50	99	-3%	65,67
ANSGR	88,50	94	-6%	47,25
MGROS	470,00	535	-12%	40,30
AKGRT	7,43	8,24	-10%	41,52
BIMAS	417,25	445	-6%	38,74
KLKIM	26,16	42	-38%	21,67
SOKM	61,70	76,45	-19%	14,37
TTKOM	39,90	36	11%	63,79
MIATK	59,30	GG		64,27
MOBTL	7,15	GG		94,82
MPARK	249,90	GG		67,72

AKCNS'yi takip ve öneri listemizden; Hissenin performansının (%12,84) BIST100 Performansının (%37,57) altında kalması ve sektöre yönelik beklentimizin değişmesinden dolayı **çıkardık**.

1Ç24 MALİ TABLOLARI TAMAMLANANA KADAR HEDEF DEĞERLERDE DEĞİŞİKLİĞE GİTMİYORUZ.
Hisselere yönelik beklentilerimizin güçlü olmasında dolayı ,
İSKONTOLARIN AZALMASI yada PRİMLİ HALE GELMESİ hisseleri öneri tablomuzda tutmamızdaki ANA etmenddir.

M.BAKİ ATILAL

Bu raporda yer alan her türlü bilgi, değerlendirme, yorum, istatistikî şekil ve bilgiler hazırlandığı tarih itibarı ile mevcut piyasa koşulları ve güvenilirliğine inanılan kaynaklardan elde edilerek derlenmiştir ve A1 Capital Yatırım Menkul Değerler A.Ş. tarafından genel bilgilendirme amacı ile hazırlanmıştır. Sunulan bilgilerin doğruluğu ve bunların yatırım kararlarına uygunluğu tarafımızca garanti edilmemektedir. Bu bilgiler belli bir getirinin sağlanmasına yönelik olarak verilmekte olup alım satım kararını destekleyebilecek yeterli bilgiler burada bulunmayabilir. Burada yer alan yorum ve tavsiyeler, yorum ve tavsiyede bulunanların kişisel görüşlerine dayanmaktadır. Herhangi bir yatırım aracının alım-satım önerisi ya da getiri vaadi olarak yorumlanmamalıdır. Bu görüşler mali durumunuz ile risk ve getiri tercihlerinize uygun olmayabilir. Sadece burada yer alan bilgilere dayanarak yatırım kararı verilmesi beklentilerinize uygun sonuçlar doğurmayabilir. Bu nedenle bu sayfalarda yer alan bilgilerdeki hatalardan, eksikliklerden ya da bu bilgilere dayanılarak yapılan işlemlerden, yorum ve bilgilerin kullanılmasından doğacak her türlü maddî/manevî zararlardan ve her ne şekilde olursa olsun üçüncü kişilerin uğrayabileceği her türlü doğrudan ve/veya dolaylı zararlardan dolayı A1 Capital Yatırım Menkul Değerler A.Ş. ile bağlı kuruluşları, çalışanları, yöneticileri ve ortakları sorumlu tutulamaz.

Lütfen son sayfadaki ÇEKİNCEYİ OKUYUNUZ

ÇEKİNCE ..

Burada yer alan yatırım bilgi, yorum ve tavsiyeleri yatırım danışmanlığı kapsamında değildir. Yatırım danışmanlığı hizmeti, yetkili kuruluşlar tarafından kişilerin risk ve getiri tercihleri dikkate alınarak kişiye özel sunulmaktadır.

Burada yer alan yorum ve tavsiyeler ise genel niteliktedir. Bu tavsiyeler mali durumunuz ile risk ve getiri tercihlerinize uygun olmayabilir. Bu nedenle, sadece burada yer alan bilgilere dayanılarak yatırım kararı verilmesi beklentilerinize uygun sonuçlar doğurmayabilir.

Bu raporda yer alan bilgiler A1 CAPITAL Yatırım Menkul Değerler A.Ş.'nin Araştırma Bölümü tarafından bilgi verme amacıyla hazırlanmış olup herhangi bir hisse senedinin alım satımına ilişkin bir teklif içermemektedir. **Veriler, güvenilir olduğuna inanılan kaynaklardan alınmıştır. Bu kaynaklardaki hata ve eksikliklerden ve bu bilgilerin ticari amaçlı kullanılmasından doğabilecek zararlardan A1 CAPITAL Yatırım Menkul Değerler A.Ş. hiçbir şekilde sorumlu tutulamaz.**

İşbu rapordaki tüm görüş ve tahminler, söz konusu rapor tarihiyle A1 CAPITAL Yatırım Menkul Değerler A.Ş. Araştırma Bölümü'ne ait olup diğer GÜLER HOLDİNG Grubu şirketlerinin görüş ve tahminlerini temsil etmemektedir. Bu rapordaki tüm görüş ve bilgiler önceden haber verilmeksizin değiştirilebilir.

A1 CAPITAL Yatırım ve diğer grup şirketleri bu raporda adı geçen şirketlerin hisselerinde pozisyon sahibi olabilir veya işlem yapabilir. Ayrıca, yatırımcılar bu raporda adı geçen şirketlerle A1 CAPITAL Yatırım ve diğer grup şirketlerinin yatırım bankacılığı ve/veya diğer iş ilişkileri içinde olabileceğini veya bu tür iş fırsatları arayışında olabileceğini kabul ederler.

M.BAKİ ATILAL

Bu raporda yer alan her türlü bilgi, değerlendirme, yorum, istatistikî şekil ve bilgiler hazırlandığı tarih itibarı ile mevcut piyasa koşulları ve güvenilirliğine inanılan kaynaklardan elde edilerek derlenmiştir ve A1 Capital Yatırım Menkul Değerler A.Ş. tarafından genel bilgilendirme amacı ile hazırlanmıştır. Sunulan bilgilerin doğruluğu ve bunların yatırım kararlarına uygunluğu tarafımızca garanti edilmemektedir. Bu bilgiler belli bir getirinin sağlanmasına yönelik olarak verilmemekte olup alım satım kararını destekleyebilecek yeterli bilgiler burada bulunmayabilir. Burada yer alan yorum ve tavsiyeler, yorum ve tavsiyede bulunanların kişisel görüşlerine dayanmaktadır. Herhangi bir yatırım aracının alım-satım önerisi ya da getiri vaadi olarak yorumlanmamalıdır. Bu görüşler mali durumunuz ile risk ve getiri tercihlerinize uygun olmayabilir. Sadece burada yer alan bilgilere dayanarak yatırım kararı verilmesi beklentilerinize uygun sonuçlar doğurmayabilir. Bu nedenle bu sayfalarda yer alan bilgilerdeki hatalardan, eksikliklerden ya da bu bilgilere dayanılarak yapılan işlemlerden, yorum ve bilgilerin kullanılmasından doğacak her türlü maddi/manevi zararlardan ve her ne şekilde olursa olsun üçüncü kişilerin uğrayabileceği her türlü doğrudan ve/veya dolaylı zararlardan dolayı A1 Capital Yatırım Menkul Değerler A.Ş. ile bağlı kuruluşları, çalışanları, yöneticileri ve ortakları sorumlu tutulamaz.

Lütfen son sayfadaki ÇEKİNCEYİ OKUYUNUZ