

## HAFTALIK TEKNİK PORTFÖY

27 MAYIS 2024 HAFTASI TEKNİK ÖNERİLER										
Hisse	Kapanış	YB GETİRİ	HEDEF 1 (%)	HEDEF 2 (%)	STOP-LOSS (-%)	PD/DD	F/K	SMA(10)	EMA(10)	RSI(14)
AKFYE	27,24	89,83	27,78	28,60	26,70	1,36	6,08	27,62	27,14	54,55
ALARK	120,6	33,11	123,01	126,63	118,19	1,28	7,92	118,19	119,09	50,31
CCOLA	789,5	50,24	805,29	828,98	773,71	4,52	9,02	758,15	761,31	74,4
DOAS	310	34,81	316,20	325,50	303,80	1,65	3,48	296,65	300,56	58,21
DOHOL	15,9	43,76	16,22	16,70	15,58	0,86	140,3	15,11	15,21	69,05
ENERY	187	66,67	190,74	196,35	183,26	1,75	12,25	182,12	182,62	63,14
GSDHO	4,42	23,46	4,51	4,64	4,33	0,68	0	4,26	4,32	55,2
HTTBT	71	24,67	72,42	74,55	69,58	5,36	64,2	71,25	71,66	46,65
ISCTR	15,44	69,54	15,75	16,21	15,13	1,4	5,26	14,76	14,93	68,97
ODAS	9,35	13,33	9,54	9,82	9,16	1,11	3,44	9,38	9,41	49,03
PSGYO	5,94	19,04	6,06	6,24	5,82	0,75	9,64	5,8	5,84	44,76
SASA	48,78	33,86	49,76	51,22	47,80	3,05	9,99	47,91	47,66	64,47
TTKOM	45,9	88,42	46,82	48,20	44,98	1,63	9,78	43,22	43,75	78,89
TURSG	75,95	87,25	77,47	79,75	74,43	4,63	9,65	73,1	73,27	79,72

### M.BAKİ ATILAL

Bu raporda yer alan her türlü bilgi, değerlendirme, yorum, istatistikî şekil ve bilgiler hazırladığı tarih itibarı ile mevcut piyasa koşulları ve güvenilirliğine inanılan kaynaklardan elde edilerek derlenmiştir ve A1 Capital Yatırım Menkul Değerler A.Ş. tarafından genel bilgilendirme amacı ile hazırlanmıştır. Sunulan bilgilerin doğruluğu ve bunların yatırım kararlarına uygunluğu tarafımızca garanti edilmemektedir. Bu bilgiler belli bir getirinin sağlanmasına yönelik olarak verilmemekte olup alım satım kararını destekleyebilecek yeterli bilgiler burada bulunmayabilir. Burada yer alan yorum ve tavsiyeler, yorum ve tavsiyede bulunanların kişisel görüşlerine dayanmaktadır. Herhangi bir yatırım aracının alım-satım önerisi ya da getiri vaadi olarak yorumlanmamalıdır. Bu görüşler mali durumunuz ile risk ve getiri tercihlerinize uygun olmayabilir. Sadece burada yer alan bilgilere dayanarak yatırım kararı verilmesi beklentilerinize uygun sonuçlar doğurmayabilir. Bu nedenle bu sayfalarda yer alan bilgilerdeki hatalardan, eksikliklerden ya da bu bilgilere dayanılarak yapılan işlemlerden, yorum ve bilgilerin kullanılmasından doğacak her türlü maddî/manevî zararlardan ve her ne şekilde olursa olsun üçüncü kişilerin uğrayabileceği her türlü doğrudan ve/veya dolaylı zararlardan dolayı A1 Capital Yatırım Menkul Değerler A.Ş. ile bağlı kuruluşları, çalışanları, yöneticileri ve ortakları sorumlu tutulamaz.

### Lütfen son sayfadaki ÇEKİNCEYİ OKUYUNUZ

## GEÇEN HAFTA /AY / YB'DEN İTİBAREN PİYASALAR

Sembol	Son	%Haf.F	%Ay Fark	%Yıl Fark
XBANK	15068,77	4,81	12,38	72,86
XU030	11668,54	0,91	6,98	45,48
XU100	10676,65	0,31	6,28	42,92
XUSIN	14910,43	-0,86	1,81	29,30
YABTKSOI	39,22	-0,66	1,74	3,35
USGBUSD	4,948	2,46	-1,77	16,42
USGBUSD	4,467	1,02	-4,59	14,95
TLREF	52,99	9,50	0,00	21,46
XAUUSD	30,35	-3,65	15,44	27,57
XGLD	2418,465	-3,29	1,61	23,28
XAGUSD	2333,95	-3,36	2,09	13,12
BRENT	82,09	-2,27	-4,50	6,51
ALTINS1	24,32	-2,33	-1,46	3,53
EURUSD	1,0847	-0,20	1,70	-1,76
EURTRY	34,9384	-0,20	1,02	7,22
USDTRY	32,2247	0,07	-0,48	8,97
USDXX	104,66	0,28	-1,46	3,60

Sembol	Son	%Haf.F	%Ay Fark	%Yıl Fark
XSPOR	4396,17	9,18	0,62	19,84
XILTM	2324,67	5,16	13,62	67,17
XSGRT	63321,19	3,93	21,04	87,91
XAKUR	46775,95	3,25	10,57	27,29
XMANA	17972,59	2,86	8,15	21,22
XUMAL	12246,75	1,92	8,41	55,26
XTM25	14917,32	1,29	10,68	58,80
XTMTU	11374,92	0,94	8,31	51,85
XTEKS	4452,86	0,90	6,81	48,75
XFINK	4333,87	0,25	6,23	35,52
XHOLD	10146,13	0,21	6,86	52,77
XMADN	6347,69	0,01	-4,35	18,35
XKMYA	14336,15	-0,05	1,37	25,33
XGIDA	12598,67	-0,56	5,64	42,56
XTRZM	1452,44	-0,77	6,37	45,63
XGMYO	2895,55	-0,89	1,97	18,23
XULAS	35749,94	-1,04	-0,70	44,77
XUHIZ	9664,27	-1,11	5,57	41,31
XINSA	10076,95	-1,19	-0,90	12,69
XELKT	598,23	-1,84	0,80	32,30
XTAST	12431,43	-2,53	-4,55	13,45
XYORT	4394,55	-2,56	-2,34	29,84
XMESY	25942,48	-2,67	1,55	38,91
XUTEK	13836,1	-2,72	-3,41	45,01
XTCRT	23990,74	-3,28	13,48	44,00
XKAGT	6551,6	-3,50	-7,54	24,40
XBLSM	5844,39	-3,54	-5,68	57,71
XHARZ	96895,54	-4,79	-6,02	21,57

### M.BAKİ ATILAL

Bu raporda yer alan her türlü bilgi, değerlendirme, yorum, istatistikî şekil ve bilgiler hazırladığı tarih itibarı ile mevcut piyasa koşulları ve güvenilirliğine inanılan kaynaklardan elde edilerek derlenmiştir ve A1 Capital Yatırım Menkul Değerler A.Ş. tarafından genel bilgilendirme amacı ile hazırlanmıştır. Sunulan bilgilerin doğruluğu ve bunların yatırım kararlarına uygunluğu tarafımızca garanti edilmemektedir. Bu bilgiler belli bir getirinin sağlanmasına yönelik olarak verilmekte olup alım satım kararını destekleyebilecek yeterli bilgiler burada bulunmayabilir. Burada yer alan yorum ve tavsiyeler, yorum ve tavsiyede bulunanların kişisel görüşlerine dayanmaktadır. Herhangi bir yatırım aracının alım-satım önerisi ya da getiri vaadi olarak yorumlanmamalıdır. Bu görüşler mali durumunuz ile risk ve getiri tercihlerinize uygun olmayabilir. Sadece burada yer alan bilgilere dayanarak yatırım kararı verilmesi beklentilerinize uygun sonuçlar doğurmayabilir. Bu nedenle bu sayfalarda yer alan bilgilerdeki hatalardan, eksikliklerden ya da bu bilgilere dayanılarak yapılan işlemlerden, yorum ve bilgilerin kullanılmasından doğacak her türlü maddî/manevî zararlardan ve her ne şekilde olursa olsun üçüncü kişilerin uğrayabileceği her türlü doğrudan ve/veya dolaylı zararlardan dolayı A1 Capital Yatırım Menkul Değerler A.Ş. ile bağlı kuruluşları, çalışanları, yöneticileri ve ortakları sorumlu tutulamaz.

### Lütfen son sayfadaki ÇEKİNCEYİ OKUYUNUZ

## HAFTALIK YABANCI İŞLEMLERİ- HİSSE 17 Mayıs 2024 itibariyle

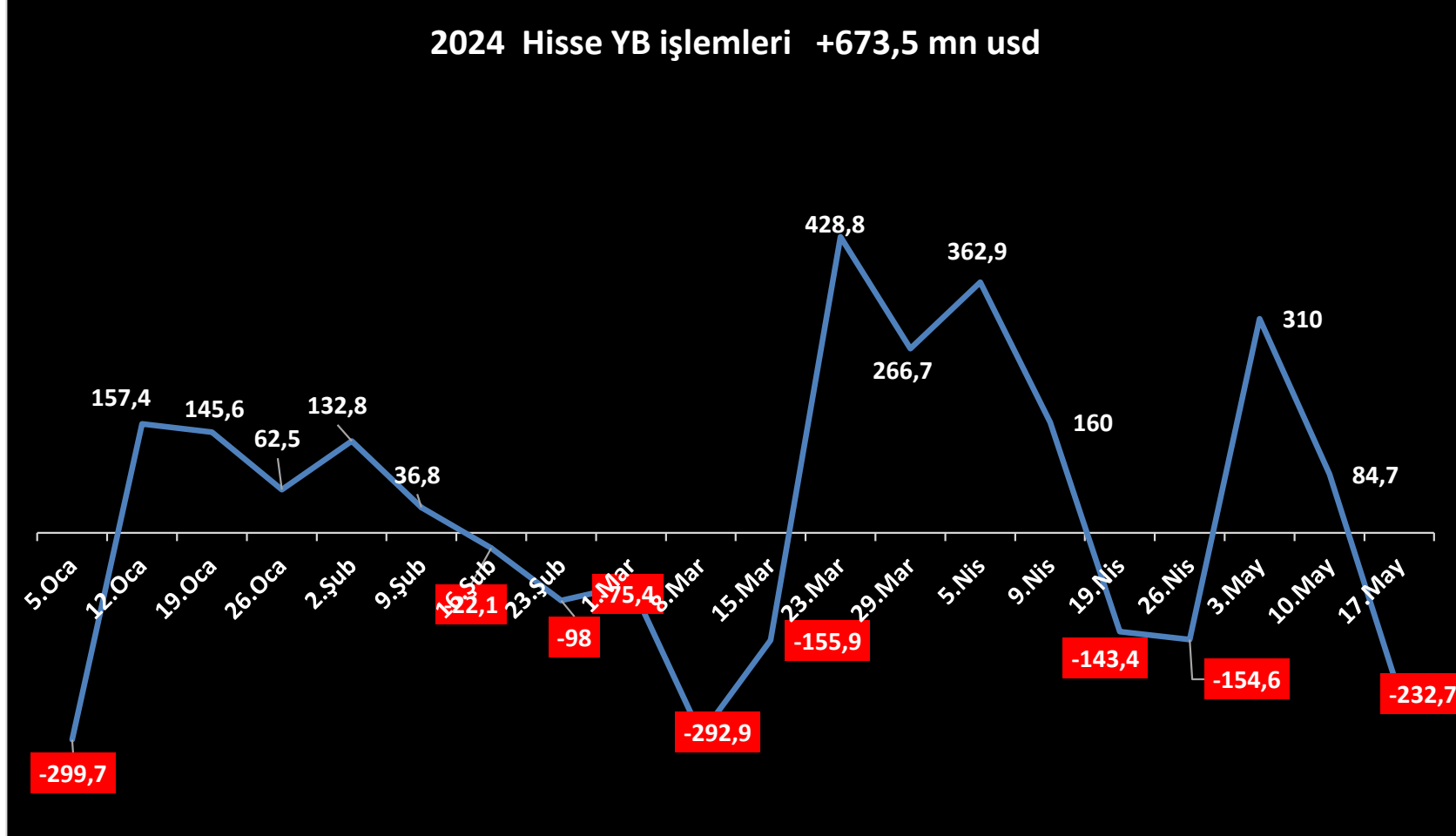

### M.BAKİ ATILAL

Bu raporda yer alan her türlü bilgi, değerlendirme, yorum, istatistikî şekil ve bilgiler hazırladığı tarih itibari ile mevcut piyasa koşulları ve güvenilirliğine inanılan kaynaklardan elde edilerek derlenmiştir ve A1 Capital Yatırım Menkul Değerler A.Ş. tarafından genel bilgilendirme amacı ile hazırlanmıştır. Sunulan bilgilerin doğruluğu ve bunların yatırım kararlarına uygunluğu tarafımızca garanti edilmemektedir. Bu bilgiler belli bir getirinin sağlanmasına yönelik olarak verilmekte olup alım satım kararını destekleyebilecek yeterli bilgiler burada bulunmayabilir. Burada yer alan yorum ve tavsiyeler, yorum ve tavsiyede bulunanların kişisel görüşlerine dayanmaktadır. Herhangi bir yatırım aracının alım-satım önerisi ya da getiri vaadi olarak yorumlanmamalıdır. Bu görüşler mali durumunuz ile risk ve getiri tercihlerinize uygun olmayabilir. Sadece burada yer alan bilgilere dayanarak yatırım kararı verilmesi beklentilerinize uygun sonuçlar doğurmayabilir. Bu nedenle bu sayfalarda yer alan bilgilerdeki hatalardan, eksikliklerden ya da bu bilgilere dayanılarak yapılan işlemlerden, yorum ve bilgilerin kullanılmasından doğacak her türlü maddî/manevî zararlardan ve her ne şekilde olursa olsun üçüncü kişilerin uğrayabileceği her türlü doğrudan ve/veya dolaylı zararlardan dolayı A1 Capital Yatırım Menkul Değerler A.Ş. ile bağlı kuruluşları, çalışanları, yöneticileri ve ortakları sorumlu tutulamaz.

### Lütfen son sayfadaki ÇEKİNCEYİ OKUYUNUZ

## HAFTALIK YABANCI İŞLEMLERİ- DIBS 17 Mayıs 2024 itibariyle

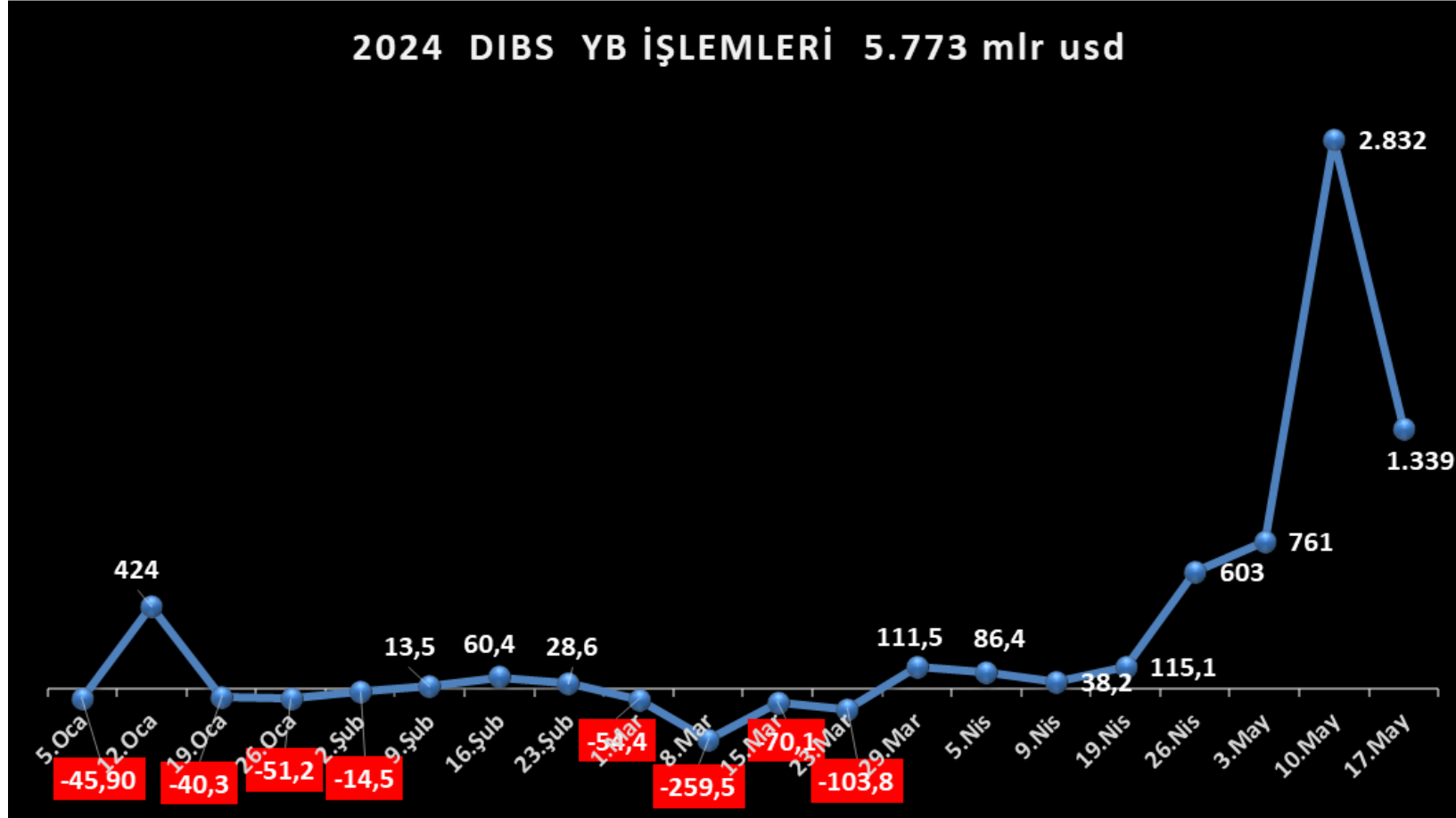

### M.BAKİ ATILAL

Bu raporda yer alan her türlü bilgi, değerlendirme, yorum, istatistikî şekil ve bilgiler hazırlanmış tarihten itibaren mevcut piyasa koşulları ve güvenilirliğine inanılan kaynaklardan elde edilerek derlenmiştir ve A1 Capital Yatırım Menkul Değerler A.Ş. tarafından genel bilgilendirme amacı ile hazırlanmıştır. Sunulan bilgilerin doğruluğu ve bunların yatırım kararlarına uygunluğu tarafımızca garanti edilmemektedir. Bu bilgiler belli bir getirinin sağlanmasına yönelik olarak verilmekte olup alım satım kararını destekleyebilecek yeterli bilgiler burada bulunmayabilir. Burada yer alan yorum ve tavsiyeler, yorum ve tavsiyede bulunanların kişisel görüşlerine dayanmaktadır. Herhangi bir yatırım aracının alım-satım önerisi ya da getiri vaadi olarak yorumlanmamalıdır. Bu görüşler mali durumunuz ile risk ve getiri tercihlerinize uygun olmayabilir. Sadece burada yer alan bilgilere dayanarak yatırım kararı verilmesi beklentilerinize uygun sonuçlar doğurmayabilir. Bu nedenle bu sayfalarda yer alan bilgilerdeki hatalardan, eksikliklerden ya da bu bilgilere dayanılarak yapılan işlemlerden, yorum ve bilgilerin kullanılmasından doğacak her türlü maddî/manevî zararlardan ve her ne şekilde olursa olsun üçüncü kişilerin uğrayabileceği her türlü doğrudan ve/veya dolaylı zararlardan dolayı A1 Capital Yatırım Menkul Değerler A.Ş. ile bağlı kuruluşları, çalışanları, yöneticileri ve ortakları sorumlu tutulamaz.

### Lütfen son sayfadaki ÇEKİNCEYİ OKUYUNUZ

## KREDİ FAİZLERİ – 17 Mayıs itibariyle

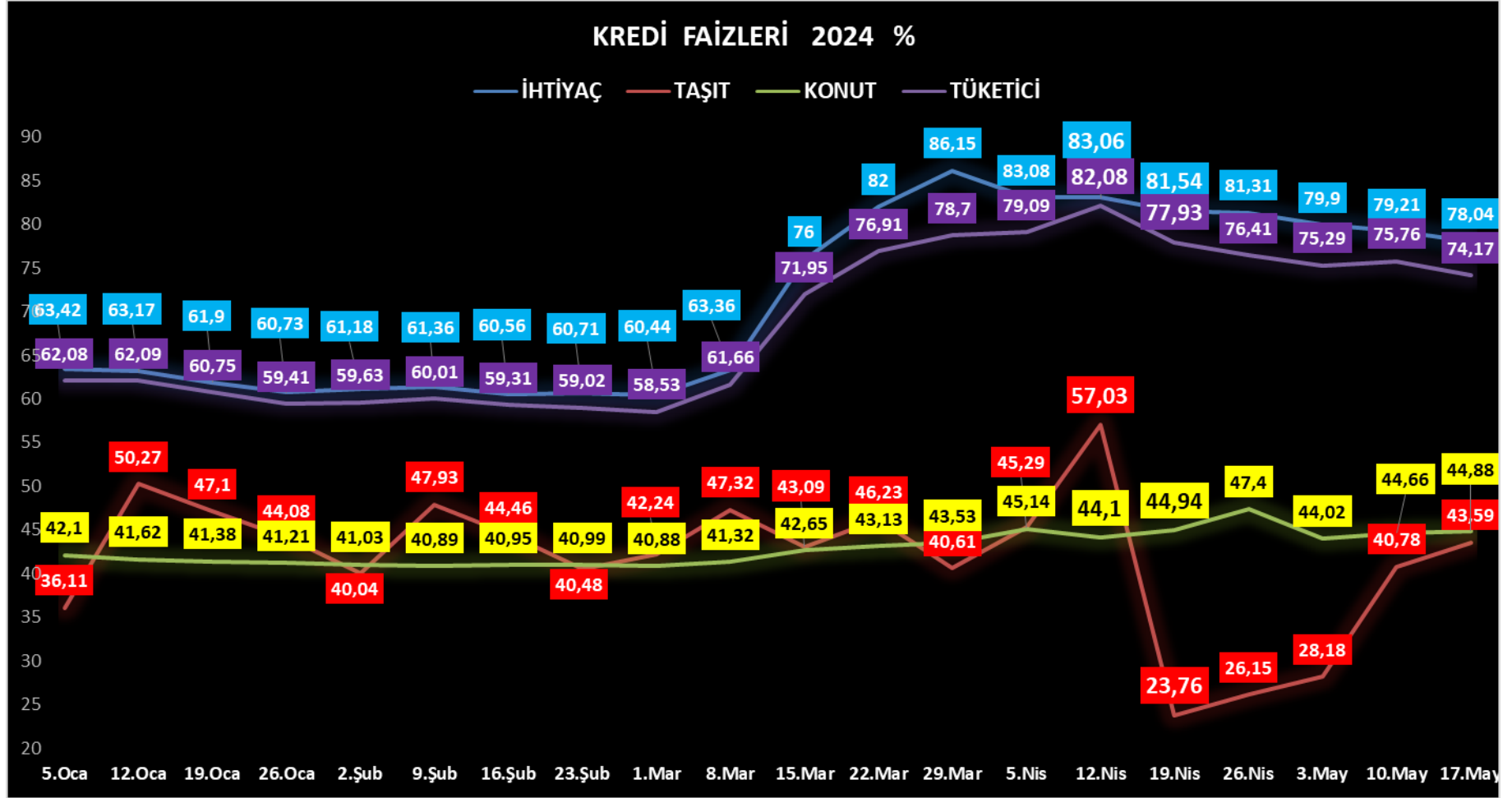

### M.BAKI ATILAL

Bu raporda yer alan her türlü bilgi, değerlendirme, yorum, istatistikî şekil ve bilgiler hazırladığı tarih itibarı ile mevcut piyasa koşulları ve güvenilirliğine inanılan kaynaklardan elde edilerek derlenmiştir ve A1 Capital Yatırım Menkul Değerler A.Ş. tarafından genel bilgilendirme amacı ile hazırlanmıştır. Sunulan bilgilerin doğruluğu ve bunların yatırım kararlarına uygunluğu tarafımızca garanti edilmemektedir. Bu bilgiler belli bir getirinin sağlanmasına yönelik olarak verilmemekte olup alım satım kararını destekleyebilecek yeterli bilgiler burada bulunmayabilir. Burada yer alan yorum ve tavsiyeler, yorum ve tavsiyede bulunanların kişisel görüşlerine dayanmaktadır. Herhangi bir yatırım aracının alım-satım önerisi ya da getiri vaadi olarak yorumlanmamalıdır. Bu görüşler mali durumunuz ile risk ve getiri tercihlerinize uygun olmayabilir. Sadece burada yer alan bilgilere dayanarak yatırım kararı verilmesi beklentilerinize uygun sonuçlar doğurmayabilir. Bu nedenle bu sayfalarda yer alan bilgilerdeki hatalardan, eksikliklerden ya da bu bilgilere dayanılarak yapılan işlemlerden, yorum ve bilgilerin kullanılmasından doğacak her türlü maddî/manevî zararlardan ve her ne şekilde olursa olsun üçüncü kişilerin uğrayabileceği her türlü doğrudan ve/veya dolaylı zararlardan dolayı A1 Capital Yatırım Menkul Değerler A.Ş. ile bağlı kuruluşları, çalışanları, yöneticileri ve ortakları sorumlu tutulamaz.

### Lütfen son sayfadaki ÇEKİNCEYİ OKUYUNUZ

## 2024 KREDİLERİN GELİŞİMİ

Sektör / Krediler	5.Oca	2.Şub	1.Mar	5.Nis	3.May	10.May	17.May	YB DEĞİŞİM
1 Toplam Krediler (2+10)	11.661.959	11.941.109	12.363.424	12.884.459	13.133.900	13.163.968	13.202.019	13,21%
2 Tüketici Kredileri ve Bireysel Kredi Kartları (3+7)	2.689.609	2.780.572	2.889.781	3.003.423	3.060.004	3.064.487	3.033.223	12,78%
3 Tüketici Kredileri (4+5+6)	1.516.260	1.533.183	1.578.084	1.613.764	1.647.172	1.653.696	1.648.339	8,71%
4 a) Konut	437.883	436.798	438.802	445.626	444.739	445.453	445.516	1,74%
5 b) Taşıt	95.329	94.033	93.459	91.994	90.600	90.399	89.800	-5,80%
6 c) İhtiyaç	983.048	1.002.352	1.045.822	1.076.144	1.111.833	1.117.844	1.113.023	13,22%
7 Bireysel Kredi Kartları (8+9)	1.173.349	1.247.389	1.311.697	1.389.660	1.412.832	1.410.791	1.384.884	18,03%
8 a) Taksitli	510.455	540.534	571.593	604.044	558.067	546.178	546.609	7,08%
9 b) Taksitsiz	662.894	706.856	740.103	785.616	854.765	864.613	838.275	26,46%
10 Ticari ve Diğer Krediler	8.972.350	9.160.536	9.473.643	9.881.035	10.073.895	10.099.482	10.168.796	13,33%
11 Taksitli Tic. Krd. ve Kurumsal Kredi Kartları (12+16)	1.801.409	1.880.237	1.980.229	2.087.412	2.106.924	2.106.539	2.125.594	18,00%
12 Taksitli Ticari Krediler (13+14+15) (Bilgi)	1.393.482	1.447.705	1.523.059	1.599.167	1.620.779	1.618.695	1.629.802	16,96%
13 a) İşyeri	16.005	16.413	16.779	17.290	16.896	16.834	16.763	4,74%
14 b) Taşıt	145.365	152.701	165.774	173.807	174.463	175.836	177.626	22,19%
15 c) İhtiyaç	1.232.111	1.278.592	1.340.506	1.408.071	1.429.420	1.426.025	1.435.413	16,50%
16 Kurumsal Kredi Kartları (17+18) (Bilgi)	407.928	432.532	457.169	488.245	486.145	487.844	495.792	21,54%
17 a) Taksitli	169.808	176.373	185.679	202.137	181.933	184.403	182.921	7,72%
18 b) Taksitsiz	238.120	256.159	271.490	286.108	304.211	303.441	312.871	31,39%
19 KOBİ Kredileri	3.159.379	3.258.322	3.404.211	3.570.664	3.535.836	3.530.217	3.532.026	11,79%
20 Döv. Endeksli Krediler	2.133	2.099	2.071	1.947	1.932	1.923	1.923	-9,86%
21 Kredili Mevduat Hesapları-Tüketici Kredileri	170.610	174.331	184.061	204.070	237.321	240.800	240.248	40,82%
22 Kredili Mevduat Hesapları-Taksitli Ticari Krediler	99.978	100.737	101.866	114.584	122.841	122.960	121.303	21,33%

### M.BAKI ATILAL

Bu raporda yer alan her türlü bilgi, değerlendirme, yorum, istatistikî şekil ve bilgiler hazırladığı tarih itibarı ile mevcut piyasa koşulları ve güvenilirliğine inanılan kaynaklardan elde edilerek derlenmiştir ve A1 Capital Yatırım Menkul Değerler A.Ş. tarafından genel bilgilendirme amacı ile hazırlanmıştır. Sunulan bilgilerin doğruluğu ve bunların yatırım kararlarına uygunluğu tarafımızca garanti edilmemektedir. Bu bilgiler belli bir getirinin sağlanmasına yönelik olarak verilmemekte olup alım satım kararını destekleyebilecek yeterli bilgiler burada bulunmayabilir. Burada yer alan yorum ve tavsiyeler, yorum ve tavsiyede bulunanların kişisel görüşlerine dayanmaktadır. Herhangi bir yatırım aracının alım-satım önerisi ya da getiri vaadi olarak yorumlanmamalıdır. Bu görüşler mali durumunuz ile risk ve getiri tercihlerinize uygun olmayabilir. Sadece burada yer alan bilgilere dayanarak yatırım kararı verilmesi beklentilerinize uygun sonuçlar doğurmayabilir. Bu nedenle bu sayfalarda yer alan bilgilerdeki hatalardan, eksikliklerden ya da bu bilgilere dayanılarak yapılan işlemlerden, yorum ve bilgilerin kullanılmasından doğacak her türlü maddî/manevî zararlardan ve her ne şekilde olursa olsun üçüncü kişilerin uğrayabileceği her türlü doğrudan ve/veya dolaylı zararlardan dolayı A1 Capital Yatırım Menkul Değerler A.Ş. ile bağlı kuruluşları, çalışanları, yöneticileri ve ortakları sorumlu tutulamaz.

### Lütfen son sayfadaki ÇEKİNCEYİ OKUYUNUZ

## 2024 KALAN M.B. TOPLANTI – KREDİ DERECELENDİRME KURULUŞLARI DEĞERLENDİRME

HAZİRAN				TEMMUZ				
6	12	20	27	18	19	25	31	
ECB	FED	BOE	TCMB	ECB	Moody's	TCMB	FED	
								
AGUSTOS				EYLÜL				
1	8	22		6	12	18	19	19
BOE	ENF.RAPORU	TCMB		FITCH	ECB	FED	BOE	TCMB
								
EKİM			KASIM					
17	17	31		1	7	7	21	
ECB	TCMB	ENF.RAPORU		S&P	FED	BOE	TCMB	
								
ARALIK								
12	18	19	26					
ECB	FED	BOE	TCMB					
								

### M.BAKİ ATILAL

Bu raporda yer alan her türlü bilgi, değerlendirme, yorum, istatistikî şekil ve bilgiler hazırladığı tarih itibarı ile mevcut piyasa koşulları ve güvenilirliğine inanılan kaynaklardan elde edilerek derlenmiştir ve A1 Capital Yatırım Menkul Değerler A.Ş. tarafından genel bilgilendirme amacı ile hazırlanmıştır. Sunulan bilgilerin doğruluğu ve bunların yatırım kararlarına uygunluğu tarafımızca garanti edilmemektedir. Bu bilgiler belli bir getirinin sağlanmasına yönelik olarak verilmemekte olup alım satım kararını destekleyebilecek yeterli bilgiler burada bulunmayabilir. Burada yer alan yorum ve tavsiyeler, yorum ve tavsiyede bulunanların kişisel görüşlerine dayanmaktadır. Herhangi bir yatırım aracının alım-satım önerisi ya da getiri vaadi olarak yorumlanmamalıdır. Bu görüşler mali durumunuz ile risk ve getiri tercihlerinize uygun olmayabilir. Sadece burada yer alan bilgilere dayanarak yatırım kararı verilmesi beklentilerinize uygun sonuçlar doğurmayabilir. Bu nedenle bu sayfalarda yer alan bilgilerdeki hatalardan, eksikliklerden ya da bu bilgilere dayanılarak yapılan işlemlerden, yorum ve bilgilerin kullanılmasından doğacak her türlü maddî/manevî zararlardan ve her ne şekilde olursa olsun üçüncü kişilerin uğrayabileceği her türlü doğrudan ve/veya dolaylı zararlardan dolayı A1 Capital Yatırım Menkul Değerler A.Ş. ile bağlı kuruluşları, çalışanları, yöneticileri ve ortakları sorumlu tutulamaz.

### Lütfen son sayfadaki ÇEKİNCEYİ OKUYUNUZ

## HAFTALIK PİYASA TAKVİMİ

27.May	Saat	Ülke	Dönem	Ekonomik Gösterge	Önceki
	10:00	Türkiye	Mayıs	Reel Kesim Güven Endeksi	106,1
	11:00	Almanya	Mayıs	ifo İş Ortamı Endeksi	89,4
	11:00	Almanya	Mayıs	ifo Beklenti Endeksi	89,9
	11:00	Almanya	Mayıs	ifo Cari Durum Endeksi	88,9
Çimsa'nın 2024 yılı 1. çeyrek dönemine ilişkin finansal sonuçları açıklanacak.					
Turkcell'in 2024 yılı 1. çeyrek dönemine ilişkin finansal sonuçları açıklanacak.					

28.May	Saat	Ülke	Dönem	Ekonomik Gösterge	Önceki
	11:00	Euro Bölgesi	Mart	ECB Anketi 12 Ay Sonrası TÜFE Beklentisi	%3,0
	11:00	Euro Bölgesi	Mart	ECB Anketi 3 Yıl Sonrası TÜFE Beklentisi	%2,5
	16:00	ABD	Mart	S&P Case Shiller-20 Konut Fiyat Endeksi(Aylık)	%0,9
	16:00	ABD	Mart	S&P Case Shiller-20 Konut Fiyat Endeksi(Yıllık)	%7,3
Enerjisa'nın 2024 yılı 1. çeyrek dönemine ilişkin finansal sonuçları açıklanacak.					
Teknosa'nın 2024 yılı 1. çeyrek dönemine ilişkin finansal sonuçları açıklanacak					

29.May	Saat	Ülke	Dönem	Ekonomik Gösterge	Önceki
	15:00	Almanya	Mayıs	Tüketici Fiyat Endeksi(Öncü-Aylık)	%0,5
	15:00	Almanya	Mayıs	Tüketici Fiyat Endeksi(Öncü-Yıllık)	%2,2
	15:30	ABD	24 Mayıs	Chicago Fed Finansal Koşullar Endeksi	-0,56
	17:00	ABD	Mayıs	Richmond Fed İmalat Endeksi	-7
	21:00	ABD'de "Bej Kitap(Beige Book)" raporu açıklanacak.			
Ülker'in 2024 yılı 1. çeyrek dönemine ilişkin finansal sonuçları açıklanacak					
Brisa'nın 2024 yılı 1. çeyrek dönemine ilişkin finansal sonuçları açıklanacak.					

## M.BAKI ATILAL

Bu raporda yer alan her türlü bilgi, değerlendirme, yorum, istatistikî şekil ve bilgiler hazırladığı tarih itibarı ile mevcut piyasa koşulları ve güvenilirliğine inanılan kaynaklardan elde edilerek derlenmiştir ve A1 Capital Yatırım Menkul Değerler A.Ş. tarafından genel bilgilendirme amacı ile hazırlanmıştır. Sunulan bilgilerin doğruluğu ve bunların yatırım kararlarına uygunluğu tarafımızca garanti edilmemektedir. Bu bilgiler belli bir getirinin sağlanmasına yönelik olarak verilmemekte olup alım satım kararını destekleyebilecek yeterli bilgiler burada bulunmayabilir. Burada yer alan yorum ve tavsiyeler, yorum ve tavsiyede bulunanların kişisel görüşlerine dayanmaktadır. Herhangi bir yatırım aracının alım-satım önerisi ya da getiri vaadi olarak yorumlanmamalıdır. Bu görüşler mali durumunuz ile risk ve getiri tercihlerinize uygun olmayabilir. Sadece burada yer alan bilgilere dayanarak yatırım kararı verilmesi beklentilerinize uygun sonuçlar doğurmayabilir. Bu nedenle bu sayfalarda yer alan bilgilerdeki hatalardan, eksikliklerden ya da bu bilgilere dayanılarak yapılan işlemlerden, yorum ve bilgilerin kullanılmasından doğacak her türlü maddi/manevi zararlardan ve her ne şekilde olursa olsun üçüncü kişilerin uğrayabileceği her türlü doğrudan ve/veya dolaylı zararlardan dolayı A1 Capital Yatırım Menkul Değerler A.Ş. ile bağlı kuruluşları, çalışanları, yöneticileri ve ortakları sorumlu tutulamaz.

## Lütfen son sayfadaki ÇEKİNCEYİ OKUYUNUZ



30.May	Saat	Ülke	Dönem	Ekonomik Gösterge	Beklenen	Önceki
	10:00	Türkiye	Nisan	Dış Ticaret Dengesi(Final-\$)		-9,90mlr
	10:00	Türkiye	Nisan	İhracatın İthalatı Karşılama Oranı	✔	%66,1
	10:00	Türkiye	Mayıs	Ekonomik Güven Endeksi	✔	99,0
	10:00	Türkiye	Mayıs	Ekonomik Güven Endeksi(Aylık)	✔	-%1,0
	12:00	Euro Bölgesi	Nisan	İşsizlik Oranı		%6,5
	14:00	Türkiye	Nisan	Bankacılık Sektörü Net Kar/Zararı	✔	78,79mlr
	15:30	ABD	25 Mayıs	İşsizlik Başvuruları		215.000
	15:30	ABD	1.Çeyrek	GSYH(İkinci Tahmin)	1,30%	3,40%
	15:30	ABD	1.Çeyrek	PCE	3,40%	1,80%
	15:30	ABD	1.Çeyrek	Tüketici Harcamaları	2,50%	3,3%
	15:30	ABD	Nisan	Öncü Mal Ticaret Dengesi(\$)		-91,8mlr
	17:00	ABD	Nisan	Bekleyen Konut Satışları(Aylık)	✔	%3,4
	17:00	ABD	Nisan	Bekleyen Konut Satışları(Yıllık)	✔	%0,1

## M.BAKİ ATILAL

Bu raporda yer alan her türlü bilgi, değerlendirme, yorum, istatistikî şekil ve bilgiler hazırlandığı tarih itibarı ile mevcut piyasa koşulları ve güvenilirliğine inanılan kaynaklardan elde edilerek derlenmiştir ve A1 Capital Yatırım Menkul Değerler A.Ş. tarafından genel bilgilendirme amacı ile hazırlanmıştır. Sunulan bilgilerin doğruluğu ve bunların yatırım kararlarına uygunluğu tarafımızca garanti edilmemektedir. Bu bilgiler belli bir getirinin sağlanmasına yönelik olarak verilmekte olup alım satım kararını destekleyebilecek yeterli bilgiler burada bulunmayabilir. Burada yer alan yorum ve tavsiyeler, yorum ve tavsiyede bulunanların kişisel görüşlerine dayanmaktadır. Herhangi bir yatırım aracının alım-satım önerisi ya da getiri vaadi olarak yorumlanmamalıdır. Bu görüşler mali durumunuz ile risk ve getiri tercihlerinize uygun olmayabilir. Sadece burada yer alan bilgilere dayanarak yatırım kararı verilmesi beklentilerinize uygun sonuçlar doğurmayabilir. Bu nedenle bu sayfalarda yer alan bilgilerdeki hatalardan, eksikliklerden ya da bu bilgilere dayanılarak yapılan işlemlerden, yorum ve bilgilerin kullanılmasından doğacak her türlü maddi/manevi zararlardan ve her ne şekilde olursa olsun üçüncü kişilerin uğrayabileceği her türlü doğrudan ve/veya dolaylı zararlardan dolayı A1 Capital Yatırım Menkul Değerler A.Ş. ile bağlı kuruluşları, çalışanları, yöneticileri ve ortakları sorumlu tutulamaz.

## Lütfen son sayfadaki ÇEKİNCEYİ OKUYUNUZ

31.May	Saat	Ülke	Dönem	Ekonomik Gösterge	Beklenen	Önceki
	04:30	Çin	Mayıs	NBS İmalat Sektörü PMI		50,4
	09:00	Almanya	Nisan	Perakende Satışlar(Aylık)		%1,8
	09:00	Almanya	Nisan	Perakende Satışlar(Yıllık)		%0,3
	10:00	Türkiye	1.Çeyrek	GSYH(Yıllık)		%4,0
	10:30	Türkiye		TCMB, 'Finansal İstikrar Raporu'nu yayımlayacak.		
	12:00	Euro Bölgesi	Mayıs	Tüketici Fiyat Endeksi(Öncü-Aylık)		%0,6
	12:00	Euro Bölgesi	Mayıs	Çekirdek TÜFE(Öncü-Yıllık)		%2,7
	12:00	Euro Bölgesi	Mayıs	Çekirdek TÜFE(Öncü-Aylık)		%0,7
	12:00	Euro Bölgesi	Mayıs	Tüketici Fiyat Endeksi(Öncü-Yıllık)	2,50%	%2,4
	15:30	ABD	Nisan	Kişisel Gelirler(Aylık)	0,30%	%0,5
	15:30	ABD	Nisan	Kişisel Tüketim(Aylık)	0,30%	%0,8
	15:30	ABD	Nisan	Çekirdek PCE(Aylık)	0,20%	%0,3
	15:30	ABD	Nisan	PCE(Aylık)		%0,3
	15:30	ABD	Nisan	PCE(Yıllık)		%2,7
	15:30	ABD	Nisan	Çekirdek PCE(Yıllık)		%2,8
	16:45	ABD	Mayıs	Chicago PMI	40	37,9
	17:00	Hazine ve Maliye Bakanlığı, 2024 Haziran-Ağustos dönemine ilişkin "İç Borçlanma Stratejisi" raporunu açıklayacak. Çimentaş'ın Olağan Genel Kurul Toplantısı gerçekleştirilecek. Akçansa'nın 2024 yılı 1. çeyrek dönemine ilişkin finansal sonuçları açıklanacak. Doğuş Otomotiv'in 2024 yılı 1. çeyrek dönemine ilişkin finansal sonuçları açıklanacak				

## GENEL KURULLAR ( Olağan ve Olağanüstü)

Pazartesi	Saat	Açıklama
	10:30	Birleşim Mühendislik
	10:30	Kocaer Çelik
	11:00	Osmanlı Yatırım'ın
	13:00	Zorlu Enerji'nin
	14:00	Borusan Boru'nun
	15:00	Alarko Holding

Salı	Saat	Açıklama
	11:00	Garanti YO'nun
	11:00	Akın Tekstil
	11:00	Türker Proje'nin
	11:30	Temapol Polimer
	13:00	Ege Endüstri
	14:00	Özak GYO'nun
	14:00	Burçelik
	14:00	Yayla Enerji'nin
	15:00	Say Yenilenebilir Enerji
	15:30	Burçelik Vana'nın

Çarşamba	Saat	Açıklama
	10:00	Vestel Elektronik
	11:00	Hateks
	11:00	Marshall
	12:30	Vestel Beyaz
	14:00	Demisaş

Perşembe	Saat	Açıklama
	09:30	DYO Boya
	10:00	İşbir Holding
	10:00	SDT'nin
	10:00	Astor Enerji
	10:00	Kardemir
	10:30	Kervan Gıda
	10:30	Smart Güneş
	11:00	Hedef Girişim
	11:30	Viking Kağıt
	14:00	Bossa'nın
	14:00	Vakko'nun
	14:00	Sanifoam'ın
	14:00	Yayla Agro Gıda
	14:30	Pınar Su

Cuma	Saat	Açıklama
	09:30	Çimbeton
	09:30	Pınar Süt
	10:00	Yeşil GYO
	11:00	Torunlar GYO
	11:00	Orge Enerji
	11:00	Altinyunus Çeşme
	11:30	Yeşil Yapı
	13:30	Yeşil Yatırım Holding
	14:00	Global Menkul Değerler
	14:30	Sarkuysan
	14:30	Pınar Entegre
	14:30	Pınar Et
	15:00	CVK Maden

### M.BAKI ATILAL

Bu raporda yer alan her türlü bilgi, değerlendirme, yorum, istatistikî şekil ve bilgiler hazırladığı tarih itibarı ile mevcut piyasa koşulları ve güvenilirliğine inanılan kaynaklardan elde edilerek derlenmiştir ve A1 Capital Yatırım Menkul Değerler A.Ş. tarafından genel bilgilendirme amacı ile hazırlanmıştır. Sunulan bilgilerin doğruluğu ve bunların yatırım kararlarına uygunluğu tarafımızca garanti edilmemektedir. Bu bilgiler belli bir getirinin sağlanmasına yönelik olarak verilmemekte olup alım satım kararını destekleyebilecek yeterli bilgiler burada bulunmayabilir. Burada yer alan yorum ve tavsiyeler, yorum ve tavsiyede bulunanların kişisel görüşlerine dayanmaktadır. Herhangi bir yatırım aracının alım-satım önerisi ya da getiri vaadi olarak yorumlanmamalıdır. Bu görüşler mali durumunuz ile risk ve getiri tercihlerinize uygun olmayabilir. Sadece burada yer alan bilgilere dayanarak yatırım kararı verilmesi beklentilerinize uygun sonuçlar doğurmayabilir. Bu nedenle bu sayfalarda yer alan bilgilerdeki hatalardan, eksikliklerden ya da bu bilgilere dayanılarak yapılan işlemlerden, yorum ve bilgilerin kullanılmasından doğacak her türlü maddi/manevi zararlardan ve her ne şekilde olursa olsun üçüncü kişilerin uğrayabileceği her türlü doğrudan ve/veya dolaylı zararlardan dolayı A1 Capital Yatırım Menkul Değerler A.Ş. ile bağlı kuruluşları, çalışanları, yöneticileri ve ortakları sorumlu tutulamaz.

### Lütfen son sayfadaki ÇEKİNCEYİ OKUYUNUZ

## TAKİBİMİZDEKİ HİSSELER

2024 MODEL PORTFÖY HİSSELERİ				
	Kapanış	Hedef F	İskonto	YB Getiri
FROTO	1123,00	1.203	-7%	57,45
AKBNK	66,50	61	9%	90,01
KCHOL	248,20	236	5%	81,77
SAHOL	102,00	102	0%	74,29
TUPRS	190,30	219	-13%	41,43
ENJSA	69,00	84	-18%	57,99
TTRAK	1011,00	1.035	-2%	51,66
TOASO	303,50	345	-12%	55,86
PGSUS	212,20	206	3%	59,68
TCELL	91,80	88	4%	63,64
THYAO	318,25	385	-17%	39,22
<b>MODEL PORT GETİRİ %</b>				<b>61,18</b>

2024 ORTA ve UZUN Vade ALIM YÖNÜNDE İZLEDİĞİMİZ HİSSELER				
	Kapanış	Hedef F	İskonto	YB Getiri
ASELS	59,25	68	-13%	31,73
YKBNK	35,30	36	-2%	88,5
GARAN	99,25	81	23%	77,85
ALARK	120,60	174	-31%	33,11
DOAS	310,00	366	-15%	34,81
MAVI	96,25	99	-3%	68,96
ANSGR	112,50	94	20%	87,19
MGROS	465,00	535	-13%	38,81
AKGRT	7,63	8,24	-7%	45,33
BIMAS	467,50	445	5%	55,44
KLKIM	25,20	42	-40%	17,21
SOKM	65,40	76,45	-14%	21,22
TTKOM	45,90	GG		88,42
MPARK	285,00	GG		91,28
<b>İZLEDİĞİMİZ HİSSELER GETİRİ %</b>				<b>55,70</b>
XU100				42,92

1Ç24 MALİ TABLOLARI TAMAMLANANA KADAR HEDEF DEĞERLERDE DEĞİŞİKLİĞE GİTMİYORUZ.  
Hisselere yönelik beklentilerimizin güçlü olmasında dolayı ,  
İSKONTOLARIN AZALMASI yada PRİMLİ HALE GELMESİ hisseleri öneri tablomuzda tutmamızdaki ANA etmendir.

### M.BAKI ATILAL

Bu raporda yer alan her türlü bilgi, değerlendirme, yorum, istatistikî şekil ve bilgiler hazırlandığı tarih itibarı ile mevcut piyasa koşulları ve güvenilirliğine inanılan kaynaklardan elde edilerek derlenmiştir ve A1 Capital Yatırım Menkul Değerler A.Ş. tarafından genel bilgilendirme amacı ile hazırlanmıştır. Sunulan bilgilerin doğruluğu ve bunların yatırım kararlarına uygunluğu tarafımızca garanti edilmemektedir. Bu bilgiler belli bir getirinin sağlanmasına yönelik olarak verilmekte olup alım satım kararını destekleyebilecek yeterli bilgiler burada bulunmayabilir. Burada yer alan yorum ve tavsiyeler, yorum ve tavsiyede bulunanların kişisel görüşlerine dayanmaktadır. Herhangi bir yatırım aracının alım-satım önerisi ya da getiri vaadi olarak yorumlanmamalıdır. Bu görüşler mali durumunuz ile risk ve getiri tercihlerinize uygun olmayabilir. Sadece burada yer alan bilgilere dayanarak yatırım kararı verilmesi beklentilerinize uygun sonuçlar doğurmayabilir. Bu nedenle bu sayfalarda yer alan bilgilerdeki hatalardan, eksikliklerden ya da bu bilgilere dayanılarak yapılan işlemlerden, yorum ve bilgilerin kullanılmasından doğacak her türlü maddî/manevî zararlardan ve her ne şekilde olursa olsun üçüncü kişilerin uğrayabileceği her türlü doğrudan ve/veya dolaylı zararlardan dolayı A1 Capital Yatırım Menkul Değerler A.Ş. ile bağlı kuruluşları, çalışanları, yöneticileri ve ortakları sorumlu tutulamaz.

### Lütfen son sayfadaki ÇEKİNCEYİ OKUYUNUZ

### ÇEKİNCE ..

**Burada yer alan yatırım bilgi, yorum ve tavsiyeleri yatırım danışmanlığı kapsamında değildir.** Yatırım danışmanlığı hizmeti, yetkili kuruluşlar tarafından kişilerin risk ve getiri tercihleri dikkate alınarak kişiye özel sunulmaktadır.

Burada yer alan yorum ve tavsiyeler ise genel niteliktedir. Bu tavsiyeler mali durumunuz ile risk ve getiri tercihlerinize uygun olmayabilir. Bu nedenle, sadece burada yer alan bilgilere dayanılarak yatırım kararı verilmesi beklentilerinize uygun sonuçlar doğurmayabilir.

Bu raporda yer alan bilgiler A1 CAPITAL Yatırım Menkul Değerler A.Ş.'nin Araştırma Bölümü tarafından bilgi verme amacıyla hazırlanmış olup herhangi bir hisse senedinin alım satımına ilişkin bir teklif içermemektedir. **Veriler, güvenilir olduğuna inanılan kaynaklardan alınmıştır. Bu kaynaklardaki hata ve eksikliklerden ve bu bilgilerin ticari amaçlı kullanılmasından doğabilecek zararlardan A1 CAPITAL Yatırım Menkul Değerler A.Ş. hiçbir şekilde sorumlu tutulamaz.**

İşbu rapordaki tüm görüş ve tahminler, söz konusu rapor tarihiyle A1 CAPITAL Yatırım Menkul Değerler A.Ş. Araştırma Bölümü'ne ait olup diğer GÜLER HOLDİNG Grubu şirketlerinin görüş ve tahminlerini temsil etmemektedir. Bu rapordaki tüm görüş ve bilgiler önceden haber verilmeksizin değiştirilebilir.

A1 CAPITAL Yatırım ve diğer grup şirketleri bu raporda adı geçen şirketlerin hisselerinde pozisyon sahibi olabilir veya işlem yapabilir. Ayrıca, yatırımcılar bu raporda adı geçen şirketlerle A1 CAPITAL Yatırım ve diğer grup şirketlerinin yatırım bankacılığı ve/veya diğer iş ilişkileri içinde olabileceğini veya bu tür iş fırsatları arayışında olabileceğini kabul ederler.

### M.BAKİ ATILAL

Bu raporda yer alan her türlü bilgi, değerlendirme, yorum, istatistikî şekil ve bilgiler hazırlandığı tarih itibarı ile mevcut piyasa koşulları ve güvenilirliğine inanılan kaynaklardan elde edilerek derlenmiştir ve A1 Capital Yatırım Menkul Değerler A.Ş. tarafından genel bilgilendirme amacı ile hazırlanmıştır. Sunulan bilgilerin doğruluğu ve bunların yatırım kararlarına uygunluğu tarafımızca garanti edilmemektedir. Bu bilgiler belli bir getirinin sağlanmasına yönelik olarak verilmemekte olup alım satım kararını destekleyebilecek yeterli bilgiler burada bulunmayabilir. Burada yer alan yorum ve tavsiyeler, yorum ve tavsiyede bulunanların kişisel görüşlerine dayanmaktadır. Herhangi bir yatırım aracının alım-satım önerisi ya da getiri vaadi olarak yorumlanmamalıdır. Bu görüşler mali durumunuz ile risk ve getiri tercihlerinize uygun olmayabilir. Sadece burada yer alan bilgilere dayanarak yatırım kararı verilmesi beklentilerinize uygun sonuçlar doğurmayabilir. Bu nedenle bu sayfalarda yer alan bilgilerdeki hatalardan, eksikliklerden ya da bu bilgilere dayanılarak yapılan işlemlerden, yorum ve bilgilerin kullanılmasından doğacak her türlü maddi/manevi zararlardan ve her ne şekilde olursa olsun üçüncü kişilerin uğrayabileceği her türlü doğrudan ve/veya dolaylı zararlardan dolayı A1 Capital Yatırım Menkul Değerler A.Ş. ile bağlı kuruluşları, çalışanları, yöneticileri ve ortakları sorumlu tutulamaz.

### Lütfen son sayfadaki ÇEKİNCEYİ OKUYUNUZ