

AKŞAMDAN SABAHA YURT DIŞI PİYASALAR

	BIST100 KAPANIŞ SAATİ "18:10"	SON DEĞER "Saat 08.00"	DEĞİŞİM
FDJI	39473	39185	-0.73%
FSPX	5333	5293.25	-0.74%
NIKEI -NIKX-	39103.22	38724.06	-0.97%
HANG SENG	18868.71	18629.10	-1.27%
SHANGHAI	3116.39	3111.50	-0.16%
SENSEX	75418.04	75302.45	-0.15%
USTBOND10Y	4.4980	4.4720	-0.58%
BRENT	81.49	81.12	-0.46%
XAUUSD"ONS/ALTIN"	2344.14	2334.01	-0.43%
DOLAR/TL	32.2023	32.2272	0.08%
X30YVADE*	12219.25	12173.25	-0.38%

*X30YVADE değişimi endeks kapanış saati olan 18.10 ile gece seansı arasındaki değişimi vermektedir.



YABANCI TAKAS ORANI %39.22 / YABANCILARIN TOPLAM TAKAS ADEDİNE ORANI %20.11/ BIST100 ENDEKSİ 10792.53

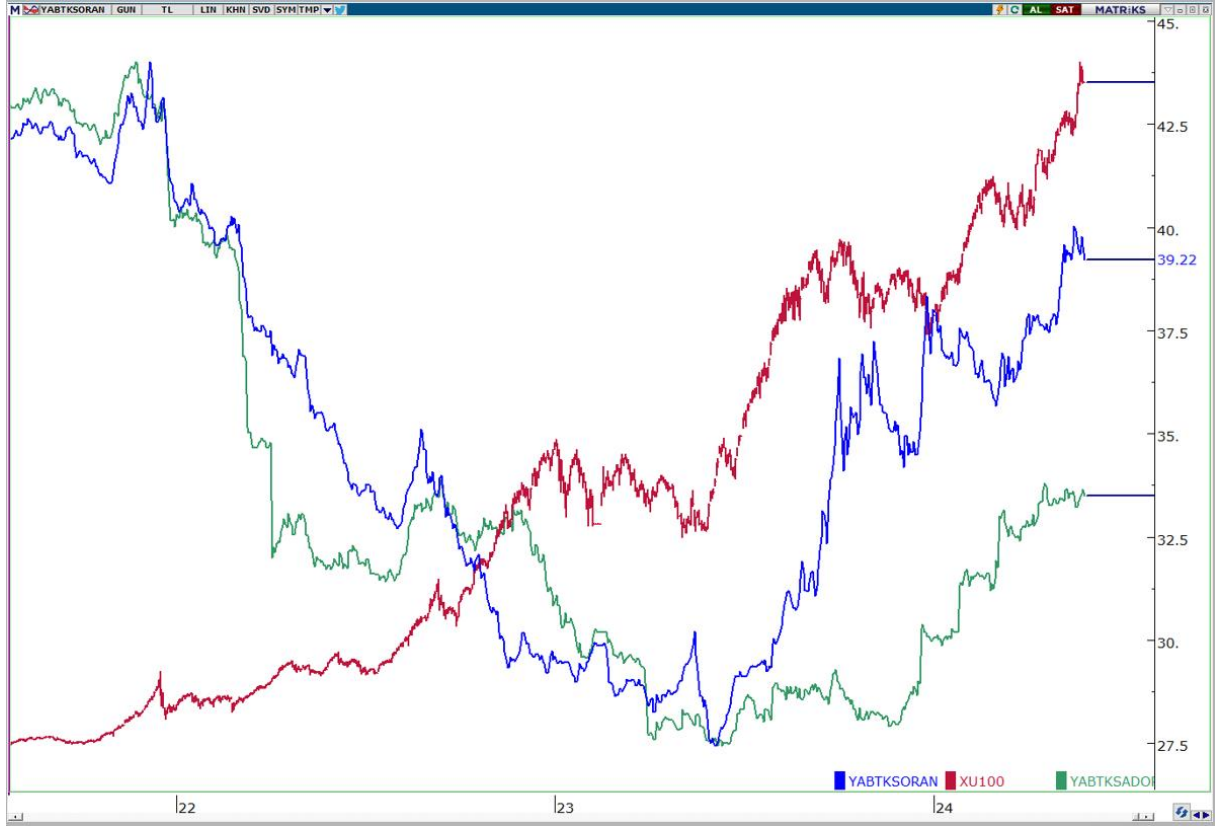



BIST100 BAROMETRE

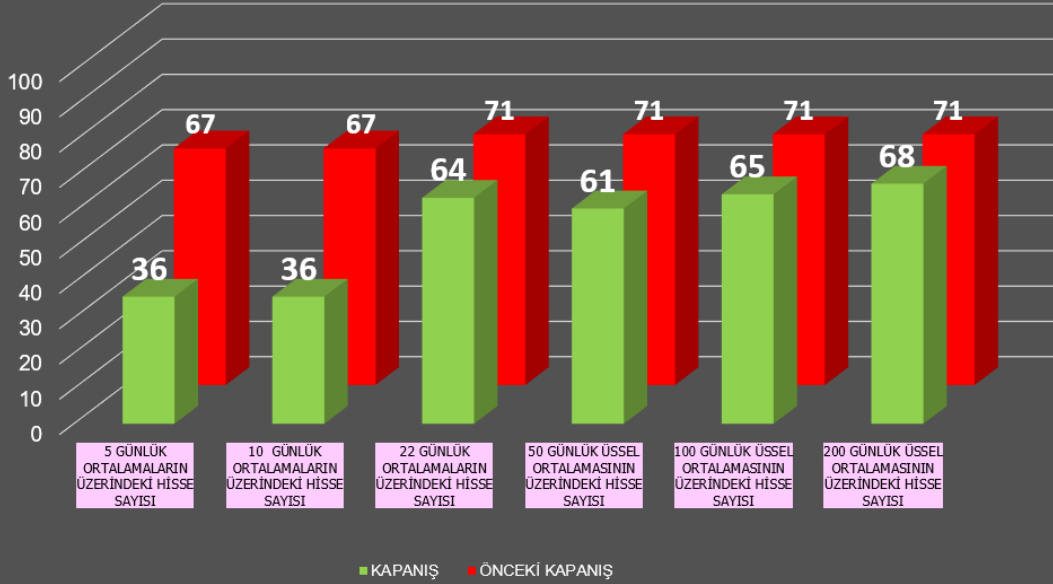



HİSSE	FİYAT	ORTALAMALAR						GÖSTERGELERİN YÖNÜ				
		5 GÜNLÜK (BASİT)	10 GÜNLÜK (BASİT)	22 GÜNLÜK (BASİT)	50 GÜNLÜK (USSEL)	100 GÜNLÜK (USSEL)	200 GÜNLÜK (USSEL)	STOCHASTİK	RSI	MFI	MOMENTUM	MACD
AKBNK	66.55	65.51	61.52	60.50	54.76	48.18	40.20	▼	▼	▼	▲	▲
ALARK	119.10	119.56	118.01	117.37	121.21	118.29	110.30	▼	▲	▲	▲	▲
ARCLK	190.40	191.02	187.83	179.68	170.34	160.59	149.48	▼	▼	▼	▼	▲
ASELS	60.50	61.41	61.44	61.12	58.94	55.59	49.38	▼	▼	▼	▼	▼
ASTOR	109.00	105.16	104.20	102.41	103.29	105.19	101.14	▲	▲	▼	▲	▲
BIMAS	484.50	486.15	467.33	429.44	412.22	382.45	334.45	▼	▲	▲	▲	▲
EKGYO	9.04	9.11	9.13	9.55	9.70	9.53	8.92	▲	▼	▼	▲	▼
ENKAI	40.84	38.96	37.97	37.41	36.48	35.55	33.72	▲	▲	▲	▲	▲
EREGL	48.52	47.92	46.98	45.15	44.30	43.43	42.04	▲	▲	▲	▼	▲
FROTO	1168.00	1,205.20	1,189.90	1,153.32	1,110.88	1,027.36	912.48	▼	▼	▲	▲	▲
GARAN	100.00	98.40	93.14	87.58	79.57	70.93	60.43	▼	▲	▼	▼	▲
GUBRF	169.00	165.62	158.04	157.95	163.63	184.10	212.72	▲	▲	▲	▲	▲
HEKTS	15.70	15.90	15.68	15.70	16.35	17.70	20.06	▼	▼	▼	▲	▲
ISCTR	15.37	15.42	14.57	13.93	12.88	11.65	10.04	▼	▼	▼	▼	▲
KCHOL	255.50	254.32	247.19	235.47	215.74	192.44	164.71	▼	▼	▲	▲	▲

Çalışma Matrisi veri terminali üzerinde oluşturulmuştur. Tabloda yer alan bilgiler yatırım tavsiyesi amaçlı olmayıp, bilgilendirme amaçlıdır. Ortalamalar ve Teknik göstergelerin seviyeleri ve yönü konusunda fikir oluşması amacıyla hazırlanmıştır.

NOT: Anlık veri kayıpları ve sistemde yaşanabilecek eksikliklerden kaynaklı hatalar oluşabilir.



HİSSE	FİYAT	ORTALAMALAR						GÖSTERGELERİN YÖNÜ				
		5 GÜNLÜK (BASİT)	10 GÜNLÜK (BASİT)	22 GÜNLÜK (BASİT)	50 GÜNLÜK (USSEL)	100 GÜNLÜK (USSEL)	200 GÜNLÜK (USSEL)	STOCHASTİK	RSI	MFI	MOMENTUM	MACD
KONTR	220.50	223.08	221.78	233.00	236.51	240.86	233.36	▼	▼	▼	▲	▼
KOZAL	21.70	21.75	21.55	22.50	22.52	22.62	22.60	▼	▼	▲	▲	▼
KRDMD	29.52	29.21	28.23	27.33	26.35	25.84	24.83	▼	▲	▼	▼	▲
ODAS	9.23	9.51	9.41	9.47	9.42	9.56	9.57	▼	▼	▼	▼	▼
OYAKC	65.50	65.22	62.61	61.41	61.51	61.80	59.35	▼	▲	▼	▲	▲
PETKM	21.24	21.29	20.60	20.53	20.93	21.03	20.28	▼	▼	▼	▼	▲
PGSUS	215.90	215.98	209.36	207.22	190.78	177.26	161.18	▼	▼	▼	▲	▼
SAHOL	103.60	103.82	100.78	95.34	88.82	80.70	70.33	▼	Aşırı alım	▼	▼	▲
SASA	48.40	48.33	47.50	45.14	43.32	42.50	43.27	▼	▲	▼	▲	▲
SISE	54.40	54.36	53.39	51.89	50.53	49.76	48.48	▼	▼	▼	▼	▲
TCELL	92.70	89.98	86.79	83.64	77.77	71.39	62.91	▼	Aşırı alım	▼	▲	▲
THYAO	317.50	321.70	316.35	318.98	304.80	288.03	259.82	▼	▼	▼	▲	▼
TOASO	314.75	304.05	272.25	280.06	269.47	256.14	239.62	Aşırı alım	Aşırı alım	▲	▲	▲
TUPRS	192.30	192.54	188.06	191.65	179.84	166.56	146.02	▲	▼	▼	▲	▼
YKBNK	36.02	36.04	33.82	32.43	29.77	26.33	22.16	▼	▼	▲	▼	▲

Çalışma Matrisi veri terminali üzerinde oluşturulmuştur. Tabloda yer alan bilgiler yatırım tavsiyesi amaçlı olmayıp, bilgilendirme amaçlıdır. Ortalamalar ve Teknik göstergelerin seviyeleri ve yönü konusunda fikir oluşması amacıyla hazırlanmıştır.

NOT: Anlık veri kayıpları ve sistemde yaşanabilecek eksikliklerden kaynaklı hatalar oluşabilir.



SAATLİK VE GÜNLÜK GRAFİKLERE GÖRE BIST 100 HİSSELERİNİN GÖRÜNÜMLERİ

SAATLİK GRAFİKLER

STOCHASTIC AŞIRI SATIM	RSI AŞIRI SATIM	MFI AŞIRI SATIM	STOCHASTIC AL VEREN	RSI POZİTİFE DÖNEN	MACD AL VEREN
AKCNS	QUAGR	EUPWR	KLSER	AKFYE	AKFYE
ALARK	-	YEOTK	QUAGR	KMPUR	-
YKBNK	-	MIATK	HEKTS	-	-
KCHOL	-	IZMDC	SAHOL	-	-
YEOTK	-	KLSER	ISMEN	-	-
CWENE	-	QUAGR	BIMAS	-	-
ECZYT	-	BRYAT	OYAKC	-	-
KONTR	-	PENTA	ALBRK	-	-
FROTO	-	CWENE	-	-	-
ZOREN	-	-	-	-	-

GÜNLÜK GRAFİKLER

STOCHASTIC AŞIRI SATIM	RSI AŞIRI SATIM	MFI AŞIRI SATIM	STOCHASTIC AL VEREN	RSI POZİTİFE DÖNEN	MACD AL VEREN
QUAGR	-	EUPWR	EUREN	SMRTG	EUREN
KCAER	-	CWENE	DOHOL	EUREN	DOAS
ALFAS	-	-	-	DOAS	GWIND
BIENY	-	-	-	YYLGD	-
KLSEK	-	-	-	ASTOR	-
KAYSE	-	-	-	OYAKC	-
TATEN	-	-	-	MAVI	-
IZENR	-	-	-	DOHOL	-
CWENE	-	-	-	EREGL	-
GESAN	-	-	-	AKSEN	-



A1 CAPITAL ARAŞTIRMA

Baki Atılal

Araştırmadan Sorumlu GMY

Göksel Tekiner

Araştırma Teknik Analist/Müdür

Sıla Girgin

Araştırma Uzman Yardımcısı

Buğra Tümer

Araştırma Uzman Yardımcısı

Özge Beyhan

Araştırma Uzman Yardımcısı

ÇEKİNCE ...

Burada yer alan yatırım bilgi, yorum ve tavsiyeleri yatırım danışmanlığı kapsamında değildir. Yatırım danışmanlığı hizmeti, yetkili kuruluşlar tarafından kişilerin risk ve getiri tercihleri dikkate alınarak kişiye özel sunulmaktadır.

Burada yer alan yorum ve tavsiyeler ise genel niteliktedir. Bu tavsiyeler mali durumunuz ile risk ve getiri tercihlerinize uygun olmayabilir. Bu nedenle, sadece burada yer alan bilgilere dayanarak yatırım kararı verilmesi beklentilerinize uygun sonuçlar doğurmayabilir.

Bu raporda yer alan bilgiler A1 CAPITAL Yatırım Menkul Değerler A.Ş.'nin Araştırma Bölümü tarafından bilgi verme amacıyla hazırlanmış olup herhangi bir hisse senedinin alım satımına ilişkin bir teklif içermemektedir. Veriler, güvenilir olduğuna inanılan kaynaklardan alınmıştır. Bu kaynaklardaki hata ve eksikliklerden ve bu bilgilerin ticari amaçlı kullanılmasından doğabilecek zararlardan A1 CAPITAL Yatırım Menkul Değerler A.Ş. hiçbir şekilde sorumlu tutulamaz.

İşbu rapordaki tüm görüş ve tahminler, söz konusu rapor tarihiyle A1 CAPITAL Yatırım Menkul Değerler A.Ş. Araştırma Bölümü'ne ait olup diğer GÜLER HOLDİNG Grubu şirketlerinin görüş ve tahminlerini temsil etmemektedir. Bu rapordaki tüm görüş ve bilgiler önceden haber verilmeksizin değiştirilebilir.

A1 CAPITAL Yatırım ve diğer grup şirketleri bu raporda adı geçen şirketlerin hisselerinde pozisyon sahibi olabilir veya işlem yapabilir. Ayrıca, yatırımcılar bu raporda adı geçen şirketlerle A1 CAPITAL Yatırım ve diğer grup şirketlerinin yatırım bankacılığı ve/veya diğer iş ilişkileri içinde olabileceğini veya bu tür iş fırsatları arayışında olabileceğini kabul ederler.