



AKŞAMDAN SABAHA YURT DIŐI PİYASALAR

| | BIST100 KAPANIŐ SAATI "18:10" | SON DEĐER "Saat 08.25" | DEĐIŐİM |
|-------------------|-------------------------------|------------------------|---------|
| FDJI | 38056 | 38109 | 0.14% |
| FSPX | 5093 | 5101.00 | 0.16% |
| NIKEI - NIKX- | 38471.20 | 38265.90 | -0.53% |
| HANG SENG | 16248.97 | 16216.31 | -0.20% |
| SHANGHAI | 3007.07 | 3042.42 | 1.18% |
| SENSEX | | | KAPALI |
| USTBOND10Y | 4.6480 | 4.6660 | 0.39% |
| BRENT | 89.76 | 88.91 | -0.94% |
| XAUUSD"ONS/ALTIN" | 2386.73 | 2378.93 | -0.33% |
| DOLAR/TL | 32.4955 | 32.5552 | 0.18% |
| X30YVADE* | 10467.00 | 10464.50 | -0.02% |

*X30YVADE deđiŐimi endeks kapaniŐ saati olan 18.10 ile gece seansı arasındaki deđiŐimi vermektedir.



YABANCI TAKAS ORANI %37.52 / YABANCILARIN TOPLAM TAKAS ADEDİNE ORANI %20.27

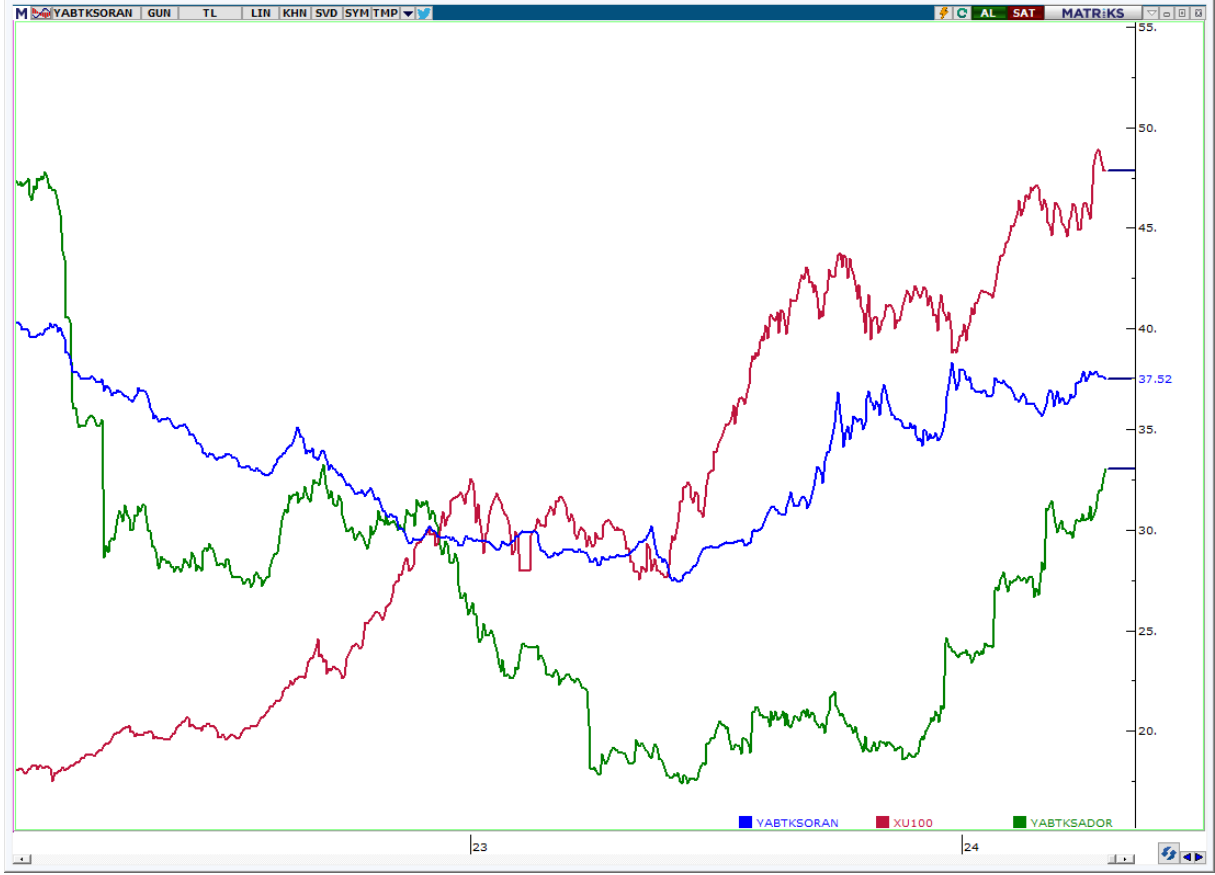



Türkiye'nin Kredi Risk Primi - CDS 309 Seviyesinde!





BIST100 BAROMETRE

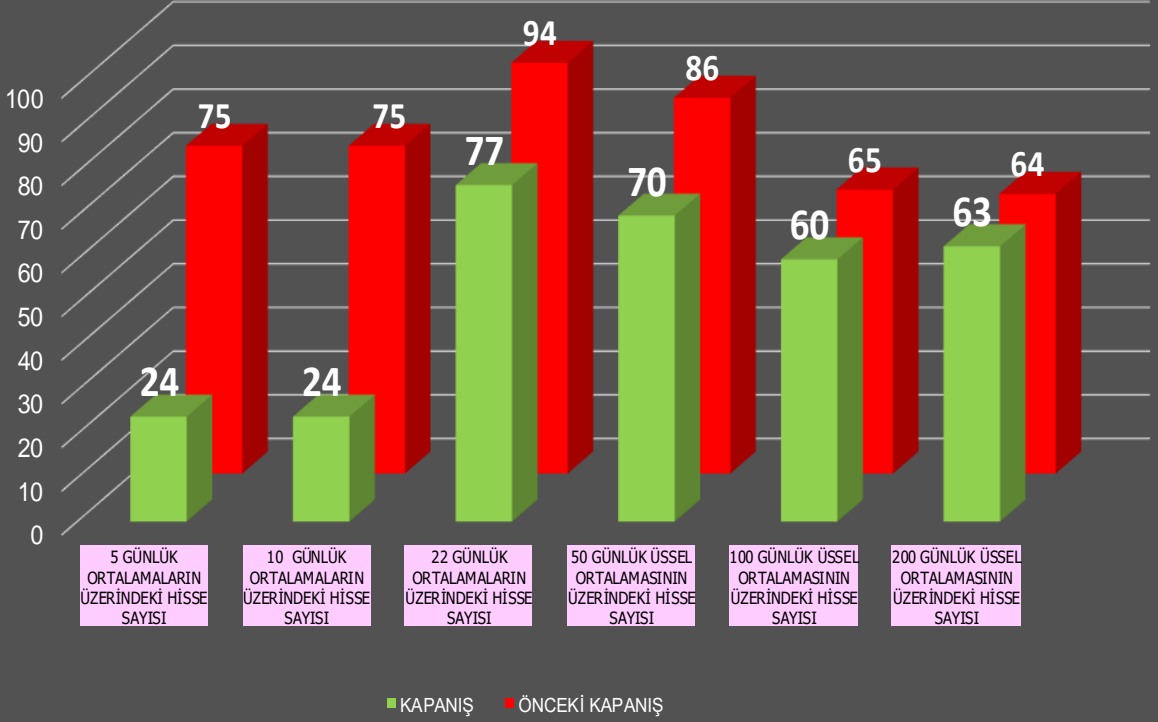



| HİSSE | FİYAT | ORTALAMALAR | | | | | | GÖSTERGELERİN YÖNÜ | | | | |
|-------|---------|------------------|-------------------|-------------------|-------------------|--------------------|--------------------|--------------------|------------|------------|----------|------|
| | | 5 GÜNLÜK (BASİT) | 10 GÜNLÜK (BASİT) | 22 GÜNLÜK (BASİT) | 50 GÜNLÜK (USSEL) | 100 GÜNLÜK (USSEL) | 200 GÜNLÜK (USSEL) | STOCHASTİK | RSI | MFI | MOMENTUM | MACD |
| AKBNK | 55.85 | 56.42 | 52.76 | 46.87 | 44.30 | 40.14 | 34.45 | ▼ | Aşırı alım | Aşırı alım | ▼ | ▲ |
| ALARK | 136.00 | 140.96 | 134.15 | 130.90 | 125.83 | 118.06 | 107.90 | ▼ | ▼ | ▼ | ▼ | ▲ |
| ASELS | 58.55 | 58.48 | 56.22 | 56.03 | 55.35 | 52.15 | 46.15 | ▼ | ▼ | ▲ | ▼ | ▲ |
| ASTOR | 95.80 | 97.74 | 95.43 | 96.86 | 104.54 | 107.23 | 100.96 | ▼ | ▼ | ▲ | ▼ | ▲ |
| BIMAS | 392.00 | 398.10 | 382.95 | 376.77 | 373.52 | 352.32 | 308.51 | ▼ | ▼ | ▼ | ▼ | ▲ |
| BRSAN | 599.00 | 616.00 | 609.25 | 620.77 | 636.38 | 637.79 | 576.95 | ▼ | ▼ | ▼ | ▼ | ▲ |
| EKGYO | 10.70 | 10.54 | 9.92 | 10.10 | 10.08 | 9.54 | 8.75 | Aşırı alım | ▼ | ▲ | ▼ | ▲ |
| ENKAI | 35.30 | 36.20 | 35.23 | 35.33 | 36.14 | 35.66 | 33.87 | ▼ | ▼ | ▼ | ▼ | ▲ |
| EREGL | 40.52 | 41.04 | 40.30 | 41.74 | 42.62 | 42.45 | 41.28 | ▼ | ▼ | ▲ | ▼ | ▲ |
| FROTO | 1153.00 | 1,160.34 | 1,131.37 | 1,101.58 | 1,028.03 | 945.14 | 844.70 | ▼ | ▼ | ▼ | ▼ | ▲ |
| GARAN | 70.60 | 73.65 | 71.86 | 67.00 | 64.70 | 60.38 | 52.97 | ▼ | ▼ | ▼ | ▼ | ▲ |
| GUBRF | 154.70 | 156.08 | 153.87 | 159.89 | 172.95 | 201.12 | 228.42 | ▼ | ▼ | ▲ | ▲ | ▲ |
| HEKTS | 15.38 | 15.85 | 15.59 | 16.38 | 17.49 | 19.01 | 21.29 | ▼ | ▼ | ▼ | ▼ | ▲ |
| ISCTR | 12.16 | 12.66 | 12.15 | 11.27 | 10.94 | 10.20 | 8.96 | ▼ | ▼ | ▼ | ▼ | ▲ |
| KCHOL | 217.10 | 217.84 | 212.03 | 198.80 | 186.73 | 171.51 | 150.79 | ▼ | ▼ | ▼ | ▼ | ▲ |
| KONTR | 235.20 | 243.84 | 237.40 | 236.63 | 245.75 | 246.54 | 233.57 | ▼ | ▼ | ▼ | ▼ | ▲ |
| KOZAL | 24.52 | 24.43 | 23.20 | 22.72 | 22.73 | 22.69 | 22.60 | ▼ | ▼ | ▲ | ▼ | ▲ |
| KRDMD | 23.48 | 24.02 | 22.95 | 23.29 | 24.64 | 25.01 | 24.21 | ▼ | ▼ | ▼ | ▼ | ▲ |
| ODAS | 9.27 | 9.13 | 8.88 | 9.08 | 9.38 | 9.64 | 9.61 | ▲ | ▲ | ▲ | ▼ | ▲ |
| OYAKC | 56.40 | 57.99 | 57.34 | 59.30 | 61.58 | 62.22 | 58.88 | ▼ | ▼ | ▼ | ▼ | ▲ |
| PETKM | 19.99 | 20.14 | 19.55 | 21.18 | 21.61 | 21.39 | 20.23 | ▼ | ▼ | ▼ | ▼ | ▲ |
| PGSUS | 838.00 | 857.90 | 832.95 | 812.91 | 804.19 | 778.78 | 727.94 | ▼ | ▼ | ▼ | ▼ | ▲ |
| SAHOL | 83.75 | 86.61 | 85.30 | 81.54 | 79.28 | 73.87 | 65.61 | ▼ | ▼ | ▼ | ▼ | ▲ |
| SASA | 40.78 | 40.72 | 40.16 | 39.65 | 39.83 | 40.93 | 42.87 | ▲ | ▼ | ▼ | ▼ | ▲ |
| SISE | 47.26 | 48.36 | 47.05 | 46.92 | 48.17 | 48.56 | 47.61 | ▼ | ▼ | ▼ | ▼ | ▲ |
| TCELL | 73.25 | 74.18 | 71.25 | 68.30 | 67.15 | 63.65 | 57.24 | ▼ | ▼ | ▼ | ▼ | ▲ |
| THYAO | 297.00 | 304.40 | 301.05 | 289.90 | 282.98 | 269.22 | 243.61 | ▼ | ▼ | ▼ | ▼ | ▲ |
| TOASO | 263.75 | 267.35 | 262.11 | 256.66 | 248.80 | 240.91 | 228.58 | ▼ | ▼ | ▼ | ▼ | ▲ |
| TUPRS | 186.00 | 184.04 | 175.28 | 166.68 | 160.65 | 150.65 | 133.22 | ▼ | Aşırı alım | ▼ | ▼ | ▲ |
| YKBNK | 30.00 | 30.82 | 29.15 | 26.17 | 24.62 | 22.32 | 19.25 | ▼ | ▼ | ▼ | ▼ | ▲ |

Çalışma Matrisi veri terminali üzerinde oluşturulmuştur. Tabloda yer alan bilgiler yatırım tavsiyesi amaçlı olmayıp, bilgilendirme amaçlıdır. Ortalamalar ve Teknik göstergelerin seviyeleri ve yönü konusunda fikir oluşması amacıyla hazırlanmıştır.

NOT: Anlık veri kayıpları ve sistemde yaşanabilecek eksikliklerden kaynaklı hatalar oluşabilir.

A1 CAPITAL ARAŞTIRMA

Baki Atılal

Araştırmadan Sorumlu GMY

Göksel Tekiner

Araştırma Teknik Analist/Müdür

Sıla Girgin

Araştırma Uzman Yardımcısı

Buğra Tümer

Araştırma Uzman Yardımcısı

Özge Beyhan

Araştırma Uzman Yardımcısı

ÇEKİNCE ...

Burada yer alan yatırım bilgi, yorum ve tavsiyeleri yatırım danışmanlığı kapsamında değildir. Yatırım danışmanlığı hizmeti, yetkili kuruluşlar tarafından kişilerin risk ve getiri tercihleri dikkate alınarak kişiye özel sunulmaktadır.

Burada yer alan yorum ve tavsiyeler ise genel niteliktedir. Bu tavsiyeler mali durumunuz ile risk ve getiri tercihlerinize uygun olmayabilir. Bu nedenle, sadece burada yer alan bilgilere dayanarak yatırım kararı verilmesi beklentilerinize uygun sonuçlar doğurmayabilir.

Bu raporda yer alan bilgiler A1 CAPITAL Yatırım Menkul Değerler A.Ş.'nin Araştırma Bölümü tarafından bilgi verme amacıyla hazırlanmış olup herhangi bir hisse senedinin alım satımına ilişkin bir teklif içermemektedir. Veriler, güvenilir olduğuna inanılan kaynaklardan alınmıştır. Bu kaynaklardaki hata ve eksikliklerden ve bu bilgilerin ticari amaçlı kullanılmasından doğabilecek zararlardan A1 CAPITAL Yatırım Menkul Değerler A.Ş. hiçbir şekilde sorumlu tutulamaz.

İşbu rapordaki tüm görüş ve tahminler, söz konusu rapor tarihiyle A1 CAPITAL Yatırım Menkul Değerler A.Ş. Araştırma Bölümü'ne ait olup diğer GÜLER HOLDİNG Grubu şirketlerinin görüş ve tahminlerini temsil etmemektedir. Bu rapordaki tüm görüş ve bilgiler önceden haber verilmeksizin değiştirilebilir.

A1 CAPITAL Yatırım ve diğer grup şirketleri bu raporda adı geçen şirketlerin hisselerinde pozisyon sahibi olabilir veya işlem yapabilir. Ayrıca, yatırımcılar bu raporda adı geçen şirketlerle A1 CAPITAL Yatırım ve diğer grup şirketlerinin yatırım bankacılığı ve/veya diğer iş ilişkileri içinde olabileceğini veya bu tür iş fırsatları arayışında olabileceğini kabul ederler.