



BRENT

Brent Petrol'de Cuma günü alıcı seyir izlendi ve gün %3.77 oranında değer kazanımı ile 75.21 seviyesinden tamamlandı.

İndikatörlerin pozitif görünümü gün içinde tepki ataklarının devam edileceğine işaret ediyor.

Gün içinde ilk direnç olarak 77.70 seviyesini verebiliriz.

77.70 direncinin aşılması yukarı yönlü harekete ivme kazandırabilir.

Üst dirençler olarak 80.30 ve 83.90 seviyelerini verebiliriz.

Beklentimizin aksine gerçekleşecek kar realizasyonlarında öncesinde direnç olarak takip ettiğimiz 73.70 seviyesini ise ilk destek olarak verebiliriz.

DESTEK	73.70	71.50	69.30
DİRENÇ	77.70	80.30	83.90



ONS/ALTIN "XAUUSD"

Cuma gününde satışların etkili olduğu Ons Altın günü %1.60 değer kaybı ile 2016.87 seviyesinden tamamlandı.

Teknik göstegelerde karışık seyir hakim ancak kısa vadeli göstergelerinde toparlanma eğilimi gözlemlenirse de şimdilik net bir dönüşten söz edemiyoruz.

Olası geri çekilmelerde kritik destek olarak gördüğümüz 2009\$ seviyesini verebiliriz.

Alt destekler olarak 1959-1949 bandı ve 1934 seviyesi verilebilir.

Gün içinde yaşanacak tepki hareketlerinde ise ilk direnç olarak 2050 seviyesi hedeflenebilir.

DESTEK	2009	1959-1949	1934
DİRENÇ	2050	2070	2080

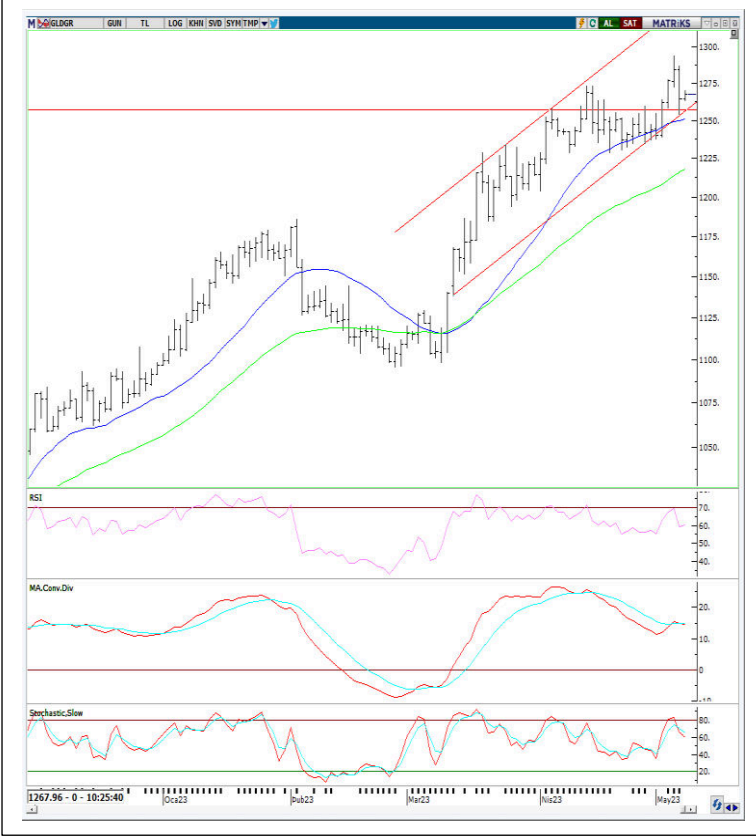

GRAM ALTIN

Cuma günü satıcılı seyir izleyen Gram Altın günü %1.55 oranında değer kazanımı ile 1264 seviyesinden tamamladı.

Teknik göstergelerinde karışık seyir hakimken kısa vadeli bazı göstergelerinde toparlanma çabası söz konusu ancak şimdilik net bir dönüşten söz edemiyoruz.

Zirveye yaklaşan hareketlerde kar satışları gördüğümüz Gram Altın'da ilk destek olarak 1257 seviyesini verebiliriz.

Geri çekilmenin devamı durumunda 1234 ve 1203 seviyeleri izlenebilir.

Gün içi tepki hareketlerinde ise kısa vade açısından ilk direnç olarak 1273 seviyesi izlenebilir.

DESTEK	1257	1234	1203
DİRENÇ	1273	1280	1310

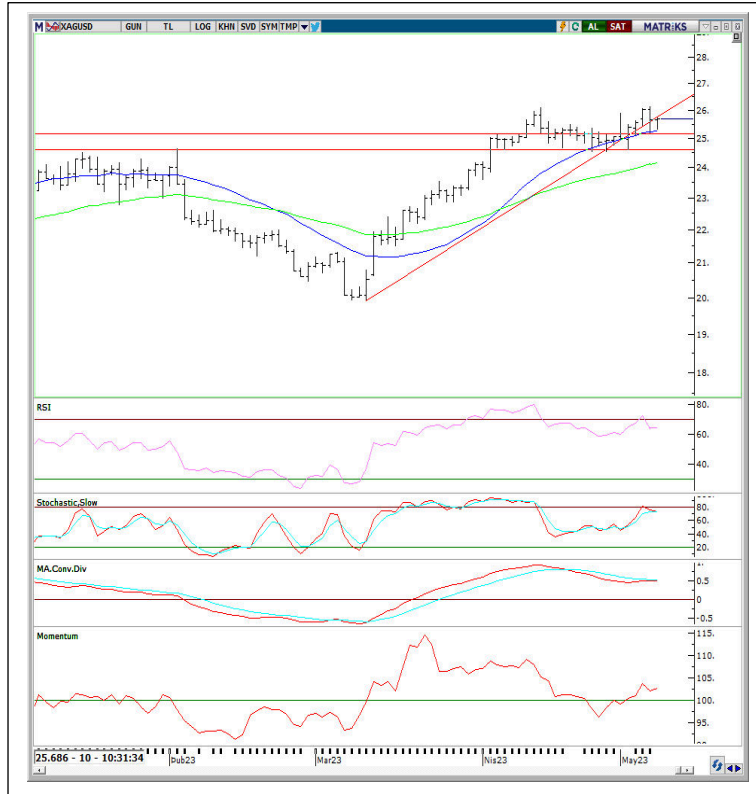

GÜMÜŞ "XAGUSD"

Cuma gününü %1.44 değer kaybı ile 25.66 seviyesinden tamamlayan gümüşte bugün itibariyle 22 günlük kısa vade açısından önemli ortalamasını test ettiğini gözlemliyoruz.

Teknik göstergelerinde toparlanma eğilimi gözlemlenirse de bir dönüşten söz edemiyoruz.

Pozitif bakışımızı koruyarak gün içinde ilk direnç olarak 26.20 seviyesini verebiliriz.

26.20 seviyesinin aşılması yukarı yönlü harekete ivme kazandırabilir.

Beklentimizin aksine olası kar realizasyonlarında ilk destek olarak 24.64 seviyesini verebiliriz.

DESTEK	24.64	22.60	22.00
DİRENÇ	26.20	26.94	28.00



EUR/USD

Parite Cuma gününü %0.06 oranında sınırlı değişim ile 1.1019 seviyesinden tamamladı.

Kısa vade açısından önemli budüğümüz 22 günlük ortalamasının test edilmesi sonrasında üzerinde kapanış gerçekleştirmesini ve kısa vadeli teknik göstergelerin toparlanıyor olmasını pozitif buluyoruz.

Gün içinde ilk direnç olarak 1.1030 seviyesini verebiliriz. Bu direncin aşılması 1.1100 seviyesine yönelimi hızlandırabilir.

Olası geri çekilmelerde ilk destek olarak 1.0970 seviyesi izlenebilir.

DESTEK	1.0970	1.0877	1.0720
DİRENÇ	1.1030	1.1100	1.1185



DXY (Dolar Endeksi)

DXY endeksi Mart itibariyle açılan kanal içindeki hareketine devam ederken cuma gününü %0.09 oranında sınırlı değişim ile 101.28 seviyesinden tamamladı.

22 günlük ortalamasının altında seyretmesini ve teknik göstergelerindeki bozulmaları negatif yorumluyoruz.

İlk destek olarak 100.80 seviyesini verebiliriz.

Satış baskısının etkisini artırması durumunda ise alt destekler olarak 99.50 ve 98.90 seviyesini verebiliriz.

Olası tepki hareketlerinde ilk direnç olarak 101.50 seviyesini verebiliriz.

DESTEK	100.80	99.50	98.90
DİRENÇ	101.50	101.90	103.30

İRTİBAT BÜROLARIMIZ

 ANKARA	Mustafa Kemal Mah. Dumlupınar Bulvarı No:266 Tepe Prime İş Merkezi B Blok No:62 06800 Çankaya/ANKARA Telefon: 0312 309 02 60
	Tunus Cad. No:14/4 Çankaya/ANKARA Telefon: 03124190477
	Mustafa Kemal Mah. Dumlupınar Bulvarı No:266 Tepe Prime İş Merkezi C Blok 5. Kat No:69 Çankaya/ANKARA Telefon: 0312 970 50 08 / 0312 970 50 09
 ANTALYA	Şirinyalı Mah. Lara Cad. No:100 Ayseli Göksoy Apt. Kat:1 Daire:4 Muratpaşa/ANTALYA Telefon: 0242 324 09 00
 BALIKESİR	Cumhuriyet Meydanı Cumhuriyet Plaza No:1 Kat: 4 Daire: 211 Edremit / BALIKESİR Telefon: 0266 373 83 43 – 0266 373 83 64
 BURSA	Kükürtlü Mah. Başaran Sok. No:6 Osmangazi/BURSA Telefon: 0224 233 30 83
 ÇANAKKALE	Barbaros Mah. Atatürk Cad. Kıyı AVM No:25 Merkez/ÇANAKKALE Telefon: 0286 218 04 00
 DENİZLİ	SkyCity Kat:17 Bağımsız bölüm, 149-150 Merkezefendi/DENİZLİ Telefon: 0258 252 10 77
 ESKİŞEHİR	Hoşnudiye Mah. İsmet İnönü 1. Cad. No:13 Yalçın Kılıçoğlu Plaza Kat:5 Daire:508 Tepebaşı/ESKİŞEHİR Telefon: 0222 502 01 64
 İSTANBUL	Zorlu Center - Levazım Mahallesi Kuru Sokağı No: 2 R3 Kule T242 Beşiktaş/İSTANBUL Telefon: 0 212 843 82 05
	Ataşehir - Barbaros Mah. Gelincik Sok. Uphill Court C3 Blok, No:2 Daire:1 Ataşehir/İSTANBUL Telefon: 0216 688 42 40
	Beylikdüzü - Barbaros Hayrettin Paşa Mah. 1997 Sokak Phuket Life Residence No: 12 Kat:5 Daire No:41 Esenyurt/Beylikdüzü/İSTANBUL Telefon: 0212 852 44 39
	Göztepe - Bağdat Cad. Pamir Apt. No:251/10 Caddebostan – Kadıköy/İSTANBUL Telefon: 0216 407 26 26
	Kadıköy - Osmanağa Mah. Osmançık Sok. Emin Han No:12/105 Kadıköy/İSTANBUL Telefon: 0216 338 35 36
 İZMİR	Akdeniz Mah. Cumhuriyet Bulvarı No:29 Anadolu Sigorta İşhanı 1/2 3.Kat 1/2 4.Kat Konak/İZMİR Telefon: 0232 404 01 21
 KAYSERİ	Niş Kayseri İş Merkezi 10. Kat No:19 Tacettin Veli Melikgazi/KAYSERİ Telefon: 0352 504 30 18
 KIRIKKALE	Yenidoğan Mahallesi İstanbul Caddesi 608. Sok. No: 7 D: 1 Merkez/KIRIKKALE Telefon: 0318 225 68 68
 KONYA	Karacıhan Mahallesi, Ali Ulvi Kurucu Caddesi Enn Tepe Mall Office Kat: 9 No: 911 D: 1 Karatay/KONYA Telefon: 0332 501 77 77
 MERSİN	Çankaya Mah. 4701 Sk. Adil Kanun İşhanı No:13 D:17/18 Akdeniz/MERSİN Telefon: 03242388833

A1 CAPITAL ARAŞTIRMA

Baki ATILAL

Araştırmadan Sorumlu GMY

Göksel TEKİNER

Araştırma / Teknik Analist / Müdür

Duygu YILMAZ

Araştırma Uzman Yardımcısı

Sena EKER

Araştırma Uzman Yardımcısı

A1 Capital'de Hesap Açmak İçin Bizi Arayın:
+90 850 532 2121
info@a1capital.com.tr

Çekince

Burada yer alan yatırım bilgi, yorum ve tavsiyeleri yatırım danışmanlığı kapsamında değildir. Yatırım danışmanlığı hizmeti, yetkili kuruluşlar tarafından kişilerin risk ve getiri tercihleri dikkate alınarak kişiye özel sunulmaktadır.

Burada yer alan yorum ve tavsiyeler ise genel niteliktedir. Bu tavsiyeler mali durumunuz ile risk ve getiri tercihlerinize uygun olmayabilir. Bu nedenle, sadece burada yer alan bilgilere dayanılarak yatırım kararı verilmesi beklentilerinize uygun sonuçlar doğurmayabilir.

Bu raporda yer alan bilgiler A1 CAPITAL Yatırım Menkul Değerler A.Ş.'nin Araştırma Bölümü tarafından bilgi verme amacıyla hazırlanmış olup herhangi bir hisse senedinin alım satımına ilişkin bir teklif içermemektedir. Veriler, güvenilir olduğuna inanılan kaynaklardan alınmıştır. Bu kaynaklardaki hata ve eksikliklerden ve bu bilgilerin ticari amaçlı kullanılmasından doğabilecek zararlardan A1 CAPITAL Yatırım Menkul Değerler A.Ş. hiçbir şekilde sorumlu tutulamaz.

İşbu rapordaki tüm görüş ve tahminler, söz konusu rapor tarihiyle A1 CAPITAL Yatırım Menkul Değerler A.Ş. Araştırma Bölümü'ne ait olup diğer GÜLER HOLDİNG Grubu şirketlerinin görüş ve tahminlerini temsil etmemektedir. Bu rapordaki tüm görüş ve bilgiler önceden haber verilmeksizin değiştirilebilir.

A1 CAPITAL Yatırım ve diğer grup şirketleri bu raporda adı geçen şirketlerin hisselerinde pozisyon sahibi olabilir veya işlem yapabilir. Ayrıca, yatırımcılar bu raporda adı geçen şirketlerle A1 CAPITAL Yatırım ve diğer grup şirketlerinin yatırım bankacılığı ve/veya diğer iş ilişkileri içinde olabileceğini veya bu tür iş fırsatları arayışında olabileceğini kabul ederler.