



AKŞAMDAN SABAHA YURT DIŐI PİYASALAR

	BIST100 KAPANIŐ SAATI "18.10"	SON DEĐER "Saat 08.30"	DEĐİŐİM
FDJI	33216	33273	0.17%
FSPX	4085.00	4091.50	0.16%
NIKEI -NIKX-	-	-	-
HANG SENG	19948.73	20058.99	0.55%
SHANGHAI	3350.46	3322.06	-0.85%
SENSEX	61749.00	61547.75	-0.33%
USTBOND10Y	3.3370	3.3850	1.44%
BRENT	72.67	73.14	0.65%
XAUUSD"ONS/ALTIN"	2048.34	2047.90	-0.02%
DOLAR/TL	19.4872	19.4976	0.05%
X30YVADE*	5375.75	5379.25	0.07%

*X30YVADE deđiŐimi endeks kapaniŐ saati olan 18.10 ile gece seansi arasındaki deđiŐimi vermektedir.



-YABANCI TAKAS ORANI- %29.42





BIST100 BAROMETRE

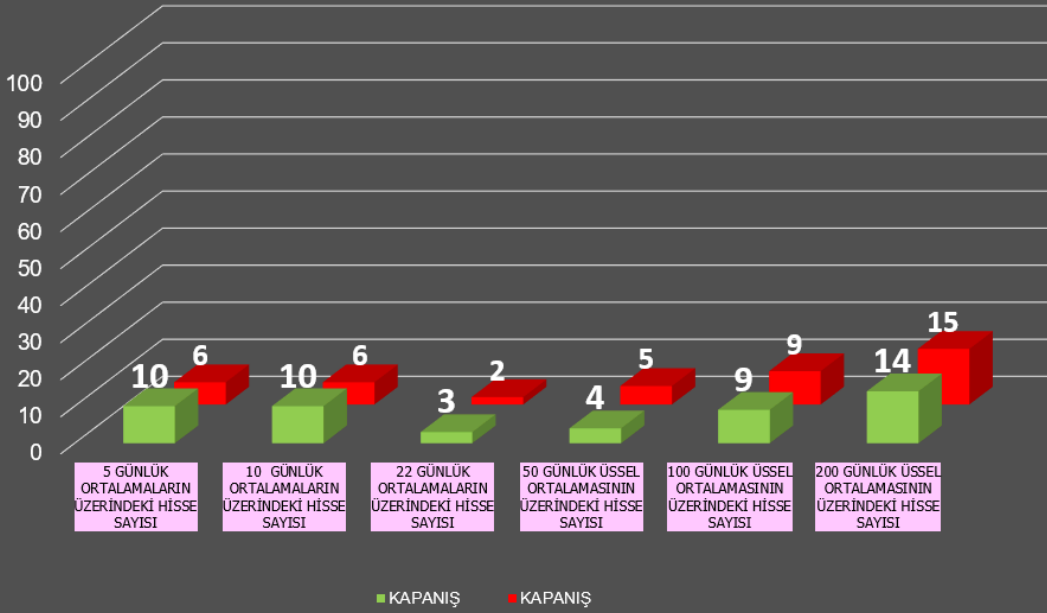



-CDS- 548





HİSSE	FİYAT	ORTALAMALAR						GÖSTERGELERİN YÖNÜ					
		5 GÜNLÜK (BASİT)	10 GÜNLÜK (BASİT)	22 GÜNLÜK (BASİT)	50 GÜNLÜK (USSEL)	100 GÜNLÜK (USSEL)	200 GÜNLÜK (USSEL)	STOCHASTİK	RSI	MFI	MOMENTUM	MACD	
AKBNK	15.54	15.96	16.78	17.14	16.58	15.67	13.69	Aşırı satım	▲	▼	▼	▼	▼
AKSEN	27.24	27.59	29.25	29.74	31.30	33.48	32.52	▲	▼	▼	▼	▼	▼
ALARK	55.30	57.47	61.26	66.08	68.00	69.04	62.98	Aşırı satım	▲	Aşırı satım	▲	▲	▼
ARCLK	92.30	94.99	101.69	111.33	112.64	109.04	97.51	▲	▲	Aşırı satım	▲	▲	▼
ASELS	42.00	43.92	47.43	50.41	51.97	51.24	45.47	Aşırı satım	▲	▼	▼	▼	▼
BIMAS	155.90	156.10	156.32	157.46	149.30	141.49	128.36	▲	▲	▼	▲	▲	▼
EKGYO	5.48	5.80	6.18	6.43	6.70	6.68	5.93	Aşırı satım	▲	Aşırı satım	▼	▼	▼
ENKAI	25.00	26.70	28.35	29.54	29.21	28.18	25.12	Aşırı satım	▼	Aşırı satım	▼	▼	▼
EREGL	30.92	32.04	33.07	34.42	36.42	37.25	35.70	Aşırı satım	▼	▼	▼	▼	▼
FROTO	527.90	538.66	557.10	580.99	564.74	527.87	459.61	▲	▲	▼	▲	▲	▼
GARAN	26.58	27.38	27.69	27.11	25.88	24.70	22.35	▼	▼	▼	▼	▼	▼
GUBRF	211.80	207.38	212.78	217.43	219.88	216.21	190.09	▲	▲	▼	▲	▲	▼
HEKTS	26.28	26.75	27.67	27.92	29.64	30.33	27.14	▲	▲	▼	▲	▲	▼
ISCTR	10.65	10.82	11.26	11.72	11.64	11.08	9.63	Aşırı satım	▲	Aşırı satım	▼	▼	▼
KCHOL	76.45	76.22	77.59	78.70	77.57	74.11	65.44	▲	▲	▼	▲	▲	▼
KOZAA	32.50	34.02	38.43	40.11	41.28	42.19	39.45	Aşırı satım	▲	▲	▲	▲	▼
KOZAL	16.70	17.87	19.87	21.17	21.45	20.94	17.93	Aşırı satım	▲	▼	▼	▼	▼
KRDMD	13.68	14.43	15.80	17.38	17.94	17.68	16.20	Aşırı satım	Aşırı satım	Aşırı satım	▼	▼	▼
ODAS	5.34	5.71	6.13	6.47	6.92	7.41	6.97	Aşırı satım	▲	Aşırı satım	▼	▼	▼
PETKM	12.36	12.79	13.48	14.12	14.72	15.18	14.41	Aşırı satım	▲	Aşırı satım	▲	▲	▼
PGSUS	434.10	437.12	456.31	474.93	474.35	455.48	389.75	▲	▲	▼	▲	▲	▼
SAHOL	37.86	38.39	39.39	39.80	39.71	38.47	34.20	▲	▲	▼	▲	▲	▼
SASA	100.40	100.94	103.08	105.10	106.25	105.36	93.94	▲	▲	Aşırı satım	▲	▲	▼
SISE	37.32	37.37	39.34	41.72	42.34	41.23	36.42	▲	▲	Aşırı satım	▲	▲	▼
TAVHL	66.45	68.99	73.98	78.03	77.75	78.27	73.18	Aşırı satım	▲	▼	▼	▲	▼
TCELL	32.24	33.06	34.90	35.17	34.31	33.38	30.34	▲	▼	▼	▼	▼	▼
THYAO	127.70	128.36	131.05	131.03	131.77	127.97	110.95	▲	▲	▼	▲	▲	▼
TOASO	189.20	193.70	206.55	205.65	191.01	171.78	143.63	▲	▲	▼	▼	▼	▼
TUPRS	66.75	67.33	70.09	74.31	74.55	71.58	62.37	▲	▲	▲	▲	▲	▼
YKBNK	9.34	9.50	9.80	9.91	9.78	9.45	8.43	▲	▲	▼	▼	▼	▼

Çalışma Matrisi veri terminali üzerinde oluşturulmuştur. Tabloda yer alan bilgiler yatırım tavsiyesi amaçlı olmayıp, bilgilendirme amaçlıdır. Ortalamalar ve Teknik göstergelerin seviyeleri ve yönü konusunda fikir oluşması amacıyla hazırlanmıştır.

NOT: Anlık veri kayıpları ve sistemde yaşanabilecek eksikliklerden kaynaklı hatalar oluşabilir.



ENDEKS 100 HİSSELERİNDE

ORTALAMALARIN ÜZERİNE ÇIKANLAR				ORTALAMALARINI YUKARI YÖNDE KESENLER		
5 GÜNLÜK (BASİT)	10 GÜNLÜK (BASİT)	22 GÜNLÜK (BASİT)	50 GÜNLÜK (ÜSSEL)	5 Günlük Basit Ortalamanın 10 Günlük Basit Ortalamasını Yukarı Yönde Kesenler	10 Günlük Basit Ortalamanın 22 Günlük Basit Ortalamasını Yukarı Yönde Kesenler	22 Günlük Basit Ortalamanın 50 Günlük Üssel Ortalamasını Yukarı Yönde Kesenler
AGHOL	AGHOL	-	-	-	-	PGSUS
ASUZU	-	-	-	-	-	-
CCOLA	-	-	-	-	-	-
ISFIN	-	-	-	-	-	-
KCHOL	-	-	-	-	-	-
MAVI	-	-	-	-	-	-
SOKM	-	-	-	-	-	-
-	-	-	-	-	-	-
-	-	-	-	-	-	-
ORTALAMALARIN ALTINA İNENLER				ORTALAMALARINI AŞAĞI YÖNDE KESENLER (BASİT)		
5 GÜNLÜK (BASİT)	10 GÜNLÜK (BASİT)	22 GÜNLÜK (BASİT)	50 GÜNLÜK (ÜSSEL)	5 Günlük Basit Ortalamanın 10 Günlük Basit Ortalamasını Aşağı Yönde Kesenler	10 Günlük Basit Ortalamanın 22 Günlük Basit Ortalamasını Aşağı Yönde Kesenler	22 Günlük Basit Ortalamanın 50 Günlük Üssel Ortalamasını Aşağı Yönde Kesenler
BIMAS	-	GARAN	TOASO	-	HALKB	-
THYAO	-	-	-	-	IPEKE	-
TUPRS	-	-	-	-	KARSN	-
-	-	-	-	-	TCELL	-

NOT: Bu tablo baz alınarak Alım-Satım kararlarının verilmesi doğru sonuçlar doğurmayabilir.

ÇEKİNCE...

Bu raporda yer alan her türlü bilgi, değerlendirme, yorum, istatistikî şekil ve bilgiler hazırlandığı tarih itibarı ile mevcut piyasa koşulları ve güvenilirliğine inanılan kaynaklardan elde edilerek derlenmiştir ve AI Capital Yatırım Menkul Değerler A.Ş. tarafından genel bilgilendirme amacı ile hazırlanmıştır. Sunulan bilgilerin doğruluğu ve bunların yatırım kararlarına uygunluğu tarafımızca garanti edilmemektedir. Bu bilgiler belli bir getirinin sağlanmasına yönelik olarak verilmekte olup alım satım kararını destekleyebilecek yeterli bilgiler burada bulunmayabilir. Burada yer alan yorum ve tavsiyeler, yorum ve tavsiyede bulunanların kişisel görüşlerine dayanmaktadır. Herhangi bir yatırım aracının alım-satım önerisi ya da getiri vaadi olarak yorumlanmamalıdır. Bu görüşler mali durumunuz ile risk ve getiri tercihlerinize uygun olmayabilir. Sadece burada yer alan bilgilere dayanarak yatırım kararı verilmesi beklentilerinize uygun sonuçlar doğurmayabilir. Bu nedenle bu sayfalarda yer alan bilgilerdeki hatalardan, eksikliklerden ya da bu bilgilere dayanılarak yapılan işlemlerden, yorum ve bilgilerin kullanılmasından doğacak her türlü maddi/manevi zararlardan ve her ne şekilde olursa olsun üçüncü kişilerin uğrayabileceği her türlü doğrudan ve/veya dolaylı zararlardan dolayı AI Capital Yatırım Menkul Değerler A.Ş. ile bağlı kuruluşları, çalışanları, yöneticileri ve ortakları sorumlu tutulamaz.



A1 CAPITAL ARAŞTIRMA

Baki ATILAL

Araştırmadan Sorumlu GMY

Göksel TEKİNER

Araştırma / Teknik Analist / Müdür

Duygu YILMAZ

Araştırma Uzmanı

Sena EKER

Araştırma Uzman Yardımcısı

A1 Capital'de Hesap Açmak İçin Bizi Arayın:
+90 850 532 2121
info@a1capital.com.tr

ÇEKİNCE ...

Burada yer alan yatırım bilgi, yorum ve tavsiyeleri yatırım danışmanlığı kapsamında değildir. Yatırım danışmanlığı hizmeti, yetkili kuruluşlar tarafından kişilerin risk ve getiri tercihleri dikkate alınarak kişiye özel sunulmaktadır.

Burada yer alan yorum ve tavsiyeler ise genel niteliktedir. Bu tavsiyeler mali durumunuz ile risk ve getiri tercihlerinize uygun olmayabilir. Bu nedenle, sadece burada yer alan bilgilere dayanarak yatırım kararı verilmesi beklentilerinize uygun sonuçlar doğurmayabilir.

Bu raporda yer alan bilgiler A1 CAPITAL Yatırım Menkul Değerler A.Ş.'nin Araştırma Bölümü tarafından bilgi verme amacıyla hazırlanmış olup herhangi bir hisse senedinin alım satımına ilişkin bir teklif içermemektedir. Veriler, güvenilir olduğuna inanılan kaynaklardan alınmıştır. Bu kaynaklardaki hata ve eksikliklerden ve bu bilgilerin ticari amaçlı kullanılmasından doğabilecek zararlardan A1 CAPITAL Yatırım Menkul Değerler A.Ş. hiçbir şekilde sorumlu tutulamaz.

İşbu rapordaki tüm görüş ve tahminler, söz konusu rapor tarihiyle A1 CAPITAL Yatırım Menkul Değerler A.Ş. Araştırma Bölümü'ne ait olup diğer GÜLER HOLDİNG Grubu şirketlerinin görüş ve tahminlerini temsil etmemektedir. Bu rapordaki tüm görüş ve bilgiler önceden haber verilmeksizin değiştirilebilir.

A1 CAPITAL Yatırım ve diğer grup şirketleri bu raporda adı geçen şirketlerin hisselerinde pozisyon sahibi olabilir veya işlem yapabilir. Ayrıca, yatırımcılar bu raporda adı geçen şirketlerle A1 CAPITAL Yatırım ve diğer grup şirketlerinin yatırım bankacılığı ve/veya diğer iş ilişkileri içinde olabileceğini veya bu tür iş fırsatları arayışında olabileceğini kabul ederler.