



## AKŞAMDAN SABAHA YURT DIŐI PİYASALAR

	BIST100 KAPANIŐ SAATI "18.10"	SON DEĐER "Saat 08.30"	DEĐIŐİM
FDJI	33333	33316	-0.05%
FSPX	4135.00	4140.25	0.13%
NIKEI -NIKK-	29626.34	29854.15	0.77%
HANG SENG	19971.13	20000.70	0.15%
SHANGHAI	3310.74	3305.31	-0.16%
SENSEX	62345.71	62252.94	-0.15%
USTBOND10Y	3.4950	3.4860	-0.26%
BRENT	75.37	75.33	-0.05%
XAUUSD"ONS/ALTIN"	2015.15	2015.52	0.02%
DOLAR/TL	19.6763	19.6838	0.04%
X30YVADE*	5243.25	5086.00	-3.00%

\*X30YVADE deđiŐimi endeks kapaniŐ saati olan 18.10 ile gece seansı arasındaki deđiŐimi vermektedir.



## -YABANCI TAKAS ORANI- %29.63



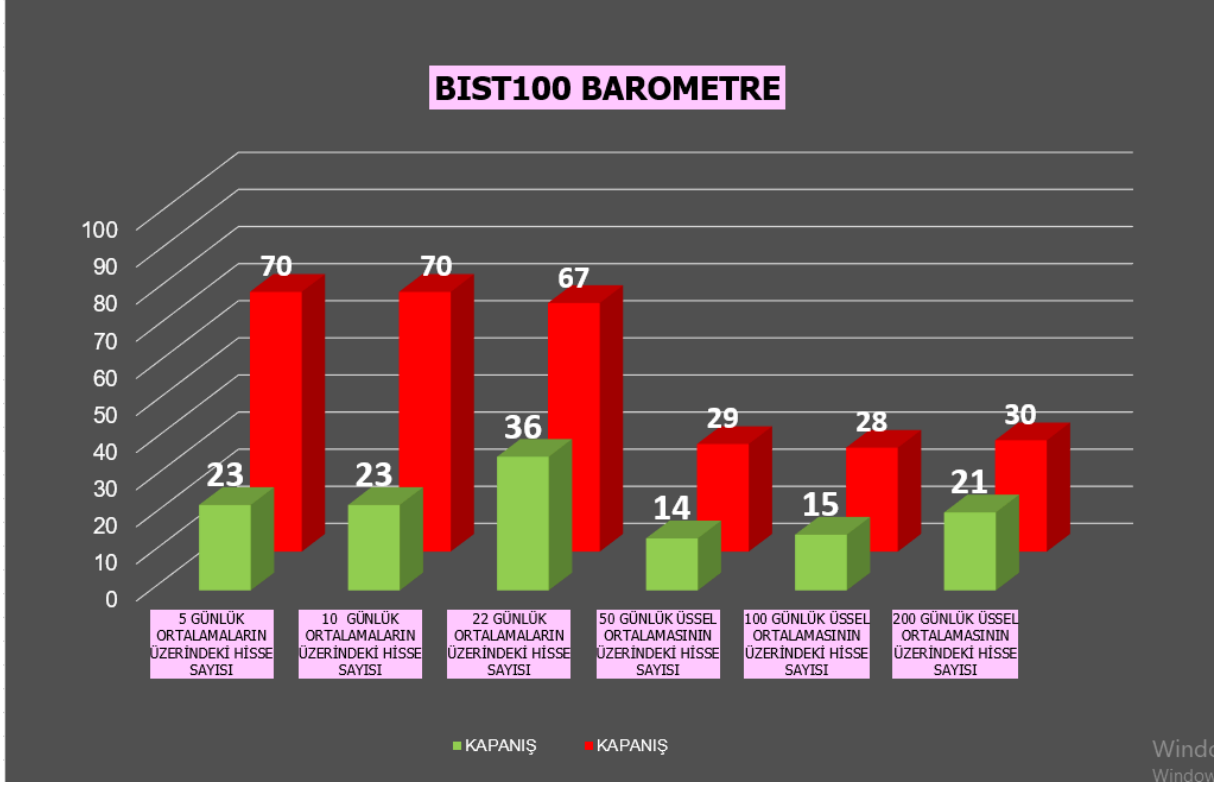

Wind  
Window



## CDS - 629





HİSSE	FİYAT	ORTALAMALAR						GÖSTERGELERİN YÖNÜ				
		5 GÜNLÜK (BASİT)	10 GÜNLÜK (BASİT)	22 GÜNLÜK (BASİT)	50 GÜNLÜK (USSEL)	100 GÜNLÜK (USSEL)	200 GÜNLÜK (USSEL)	STOCHASTİK	RSI	MFI	MOMENTUM	MACD
AKBNK	17.37	17.73	16.71	17.17	16.75	15.88	13.93	▼	▼	▲	▲	▲
AKSEN	27.22	27.56	27.50	29.14	30.38	32.70	32.18	▼	▼	▼	▼	▼
ALARK	54.10	54.45	54.92	61.33	64.72	67.14	62.41	▲	▼	▲	▲	▼
ARCLK	89.60	94.04	93.15	103.04	107.91	106.97	97.21	▼	▼	▼	▼	▼
ASELS	40.52	40.56	41.23	46.58	49.22	49.86	45.15	▲	▼	▲	▲	▼
BIMAS	159.60	167.08	162.06	160.50	153.19	144.57	130.84	▼	▼	▲	▼	▲
EKGYO	5.93	5.71	5.61	6.16	6.44	6.55	5.91	▲	▲	▲	▲	▲
ENKAI	23.68	24.53	25.06	27.67	28.12	27.73	25.10	▼	▼	▼	▲	▼
EREGL	30.30	30.34	30.67	32.78	34.93	36.34	35.34	▲	▼	▲	▼	▲
FROTO	519.40	541.48	533.69	560.23	557.95	529.01	464.82	▼	▼	▼	▼	▼
GARAN	29.80	30.18	28.58	28.14	26.72	25.29	22.82	▼	▼	▲	▼	▲
GUBRF	225.40	221.86	217.22	219.11	220.28	216.89	192.21	▼	▼	▼	▲	▲
HEKTS	23.62	23.76	24.74	26.83	28.29	29.52	26.94	▲	▼	▼	▲	▼
ISCTR	12.58	13.12	11.99	11.87	11.88	11.28	9.83	▼	▼	Aşırı alım	▼	▲
KCHOL	87.20	91.07	83.79	81.30	80.07	75.87	66.93	▼	▼	▲	▼	▲
KOZAA	35.12	34.10	33.17	38.43	39.40	41.05	39.06	▲	▼	▲	▲	▼
KOZAL	17.49	16.84	16.80	19.61	20.31	20.39	17.85	▲	▲	▲	▲	▼
KRDMD	15.20	14.75	14.31	16.05	17.11	17.27	16.09	▼	▲	▲	▲	▲
ODAS	4.82	5.12	5.26	6.01	6.49	7.12	6.85	Aşırı satım	▼	▼	▲	▼
PETKM	12.33	12.30	12.36	13.42	14.14	14.80	14.27	▲	▼	▲	▲	▼
PGSUS	405.60	429.36	432.25	458.14	464.16	452.54	392.74	▼	▼	▼	▼	▼
SAHOL	38.10	40.59	39.35	39.92	39.79	38.66	34.60	▼	▼	▼	▼	▲
SASA	94.05	93.76	95.85	101.51	103.26	103.88	93.93	▲	▼	▼	▲	▼
SISE	36.60	38.22	37.77	39.92	41.30	40.82	36.53	▼	▼	▲	▼	▲
TAVHL	66.00	68.92	68.10	74.35	75.49	76.99	72.88	▼	▼	▼	▼	▼
TCELL	31.08	33.52	32.88	34.71	34.01	33.32	30.49	▼	▼	▼	▼	▼
THYAO	124.40	129.78	129.04	131.57	131.25	128.18	112.22	▼	▼	▼	▼	▼
TOASO	177.20	184.68	185.65	200.65	189.34	173.39	146.36	▼	▼	▼	▲	▼
TUPRS	64.20	67.38	66.97	70.44	72.70	70.98	62.69	▼	▼	▲	▼	▲
YKBNK	10.47	10.90	10.17	10.14	9.97	9.59	8.58	▼	▼	▲	▼	▲

Çalışma Matrisi veri terminali üzerinde oluşturulmuştur. Tabloda yer alan bilgiler yatırım tavsiyesi amaçlı olmayıp, bilgilendirme amaçlıdır. Ortalamalar ve Teknik göstergelerin seviyeleri ve yönü konusunda fikir oluşması amacıyla hazırlanmıştır.

NOT: Anlık veri kayıpları ve sistemde yaşanabilecek eksikliklerden kaynaklı hatalar oluşabilir.



## ENDEKS 100 HİSSELERİNDE

ORTALAMALARIN ÜZERİNE ÇIKANLAR				ORTALAMALARINI YUKARI YÖNDE KESENLER		
5 GÜNLÜK (BASİT)	10 GÜNLÜK (BASİT)	22 GÜNLÜK (BASİT)	50 GÜNLÜK (ÜSSEL)	5 Günlük Basit ortalamasının 10 Günlük Basit ortalamasını Yukarı Yönde Kesenler	10 Günlük Basit Ortalamasının 22 Günlük Basit ortalamasını Yukarı Yönde Kesenler	22 Günlük Basit Ortalamasının 50 Günlük Üssel ortalamasını Yukarı Yönde Kesenler
GLYHO	GLYHO	NTHOL	DOAS	ALGYO	-	-
KCAER	KLRHO	SELEC	-	GLYHO	-	-
PSGYO	KOZAL	-	-	IPEKE	-	-
TKNSA	PSGYO	-	-	ISDMR	-	-
TMSN	TMSN	-	-	JANTS	-	-
-	-	-	-	KARNS	-	-
-	-	-	-	KOZAL	-	-
-	-	-	-	-	-	-

**NOT: Bu tablo baz alınarak Alım-Satım kararlarının verilmesi doğru sonuçlar doğurmayabilir.**

### ÇEKİNCE...

Bu raporda yer alan her türlü bilgi, değerlendirme, yorum, istatistikî şekli ve bilgiler hazırlandığı tarih itibarı ile mevcut piyasa koşulları ve güvenilirliğine inanılan kaynaklardan elde edilerek derlenmiştir ve AI Capital Yatırım Menkul Değerler A.Ş. tarafından genel bilgilendirme amacı ile hazırlanmıştır. Sunulan bilgilerin doğruluğu ve bunların yatırım kararlarına uygunluğu tarafımızca garanti edilmemektedir. Bu bilgiler belli bir getirinin sağlanmasına yönelik olarak verilmemekte olup alım satım kararını destekleyebilecek yeterli bilgiler burada bulunmayabilir. Burada yer alan yorum ve tavsiyeler, yorum ve tavsiyede bulunanların kişisel görüşlerine dayanmaktadır. Herhangi bir yatırım aracının alım-satım önerisi ya da getiri vaadi olarak yorumlanmamalıdır. Bu görüşler mali durumunuz ile risk ve getiri tercihlerinize uygun olmayabilir. Sadece burada yer alan bilgilere dayanarak yatırım kararı verilmesi beklentilerinize uygun sonuçlar doğurmayabilir. Bu nedenle bu sayfalarda yer alan bilgilerdeki hatalardan, eksikliklerden ya da bu bilgilere dayanılarak yapılan işlemlerden, yorum ve bilgilerin kullanılmasından doğacak her türlü maddî/manevî zararlardan ve her ne şekilde olursa olsun üçüncü kişilerin uğrayabileceği her türlü doğrudan ve/veya dolaylı zararlardan dolayı AI Capital Yatırım Menkul Değerler A.Ş. ile bağlı kuruluşları, çalışanları, yöneticileri ve ortakları sorumlu tutulamaz.



## ENDEKS 100 HİSSELERİNDE

ORTALAMALARIN ALTINA İNENLER				ORTALAMALARINI AŞAĞI YÖNDE KESENLER ( BASİT )		
5 GÜNLÜK (BASİT)	10 GÜNLÜK (BASİT)	22 GÜNLÜK (BASİT)	50 GÜNLÜK (ÜSSEL)	5 Günlük Basit ortalamının 10 Günlük Basit ortalamasını Aşağı Yönde Kesenler	10 Günlük Basit Ortalamının 22 Günlük Basit ortalamasını Aşağı Yönde Kesenler	22 Günlük Basit Ortalamının 50 Günlük Üssel ortalamasını Aşağı Yönde Kesenler
AEFES	AGHOL	AGHOL	AGHOL	PGSUS	SOKM	-
AGHOL	AKSA	BIMAS	ENJSA	-	-	-
AKBNK	AKSEN	ENJSA	FROTO	-	-	-
AKFGY	ALARK	HALKB	MAVI	-	-	-
AKSA	ARCLK	ISFIN	SAHOL	-	-	-
AKSEN	ASUZU	MAVI	SOKM	-	-	-
ALARK	BIMAS	MGROS	TCELL	-	-	-
ASELS	CIMSA	SAHOL	THYAO	-	-	-
BIMAS	DOHOL	SKBNK	TOASO	-	-	-
CCOLA	EGEEN	THYAO	TSKB	-	-	-
CIMSA	ENJSA	TSKB	TTRAK	-	-	-
DOHOL	FROTO	TTRAK	TURSG	-	-	-
EGEEN	ISFIN	ULKER	ULKER	-	-	-
ENJSA	ISGYO	VAKBN	VAKBN	-	-	-
EREGL	JANTS	-	-	-	-	-
FROTO	KORDS	-	-	-	-	-
GARAN	MGROS	-	-	-	-	-
HEKTS	OTKAR	-	-	-	-	-
ISCTR	PETKM	-	-	-	-	-
ISFIN	SAHOL	-	-	-	-	-
ISGYO	SISE	-	-	-	-	-
JANTS	SKBNK	-	-	-	-	-
KCHOL	TAVHL	-	-	-	-	-
KMPUR	TCELL	-	-	-	-	-
KORDS	THYAO	-	-	-	-	-
MAVI	TKFEN	-	-	-	-	-
MGROS	TOASO	-	-	-	-	-
OTKAR	TSKB	-	-	-	-	-
SAHOL	TTRAK	-	-	-	-	-
SISE	TUPRS	-	-	-	-	-
SKBNK	VESBE	-	-	-	-	-
TAVHL	VESTL	-	-	-	-	-
TCELL	-	-	-	-	-	-
THYAO	-	-	-	-	-	-
TKFEN	-	-	-	-	-	-
TOASO	-	-	-	-	-	-
TSKB	-	-	-	-	-	-
TTRAK	-	-	-	-	-	-
TUPRS	-	-	-	-	-	-
TURSG	-	-	-	-	-	-
ULKER	-	-	-	-	-	-
VAKBN	-	-	-	-	-	-
VESBE	-	-	-	-	-	-
VESTL	-	-	-	-	-	-
YKBNK	-	-	-	-	-	-
-	-	-	-	-	-	-
-	-	-	-	-	-	-
-	-	-	-	-	-	-

**NOT: Bu tablo baz alınarak Alım-Satım kararlarının verilmesi doğru sonuçlar doğurmayabilir.**

### ÇEKİNCE...

Bu raporda yer alan her türlü bilgi, değerlendirme, yorum, istatistiksel şekil ve bilgiler hazırlandığı tarih itibarı ile mevcut piyasa koşulları ve güvenilirliğine inanılan kaynaklardan elde edilerek derlenmiştir ve AI Capital Yatırım Menkul Değerler A.Ş. tarafından genel bilgilendirme amaçlı ile hazırlanmıştır. Sunulan bilgilerin doğruluğu ve bunların yatırım kararlarına uygunluğu tarafımızca garanti edilmemektedir. Bu bilgiler belli bir getirinin sağlanmasına yönelik olarak verilmekte olup alım satım kararını destekleyebilecek yeterli bilgiler burada bulunmayabilir. Burada yer alan yorum ve tavsiyeler, yorum ve tavsiyede bulunanların kişisel görüşlerine dayanmaktadır. Herhangi bir yatırım aracının alım-satım önerisi ya da getiri vaadi olarak yorumlanmamaktadır. Bu görüşler mali durumunuz ile risk ve getiri tercihlerinize uygun olmayabilir. Sadece burada yer alan bilgilere dayanarak yatırım kararı verilmesi beklentilerinize uygun sonuçlar doğurmayabilir. Bu nedenle bu sayfalarda yer alan bilgilerdeki hatalardan, eksikliklerden ya da bu bilgilere dayanılarak yapılan işlemlerden, yorum ve bilgilerin kullanılmasından doğacak her türlü maddi/manevi zararlardan ve her ne şekilde olursa olsun üçüncü kişilerin uğrayabileceği her türlü doğrudan ve/veya dolaylı zararlardan dolayı AI Capital Yatırım Menkul Değerler A.Ş. ile bağlı kuruluşları, çalışanları, yöneticileri ve ortakları sorumlu tutulamaz.



## A1 CAPITAL ARAŞTIRMA

### Baki ATILAL

Araştırmadan Sorumlu GMY

### Göksel TEKİNER

Araştırma / Teknik Analist / Müdür

### Duygu YILMAZ

Araştırma Uzmanı

### Sena EKER

Araştırma Uzman Yardımcısı

A1 Capital'de Hesap Açmak İçin Bizi Arayın:  
+90 850 532 2121  
info@a1capital.com.tr

## ÇEKİNCE ...

Burada yer alan yatırım bilgi, yorum ve tavsiyeleri yatırım danışmanlığı kapsamında değildir. Yatırım danışmanlığı hizmeti, yetkili kuruluşlar tarafından kişilerin risk ve getiri tercihleri dikkate alınarak kişiye özel sunulmaktadır.

Burada yer alan yorum ve tavsiyeler ise genel niteliktedir. Bu tavsiyeler mali durumunuz ile risk ve getiri tercihlerinize uygun olmayabilir. Bu nedenle, sadece burada yer alan bilgilere dayanarak yatırım kararı verilmesi beklentilerinize uygun sonuçlar doğurmayabilir.

Bu raporda yer alan bilgiler A1 CAPITAL Yatırım Menkul Değerler A.Ş.'nin Araştırma Bölümü tarafından bilgi verme amacıyla hazırlanmış olup herhangi bir hisse senedinin alım satımına ilişkin bir teklif içermemektedir. Veriler, güvenilir olduğuna inanılan kaynaklardan alınmıştır. Bu kaynaklardaki hata ve eksikliklerden ve bu bilgilerin ticari amaçlı kullanılmasından doğabilecek zararlardan A1 CAPITAL Yatırım Menkul Değerler A.Ş. hiçbir şekilde sorumlu tutulamaz.

İşbu rapordaki tüm görüş ve tahminler, söz konusu rapor tarihiyle A1 CAPITAL Yatırım Menkul Değerler A.Ş. Araştırma Bölümü'ne ait olup diğer GÜLER HOLDİNG Grubu şirketlerinin görüş ve tahminlerini temsil etmemektedir. Bu rapordaki tüm görüş ve bilgiler önceden haber verilmeksizin değiştirilebilir.

A1 CAPITAL Yatırım ve diğer grup şirketleri bu raporda adı geçen şirketlerin hisselerinde pozisyon sahibi olabilir veya işlem yapabilir. Ayrıca, yatırımcılar bu raporda adı geçen şirketlerle A1 CAPITAL Yatırım ve diğer grup şirketlerinin yatırım bankacılığı ve/veya diğer iş ilişkileri içinde olabileceğini veya bu tür iş fırsatları arayışında olabileceğini kabul ederler.