



BRENT

Brent Petrol'de Cuma günü satışların etkisiyle gün %1.78 oranında değer kaybı ile 74.04 seviyesinden tamamlandı.

İndikatörlerin negatif seyri satışların devamını destekleyebilir.

Yaşanabilecek geri çekilmelerin devamı durumunda kısa vade açısından ilk destek olarak 73.70 seviyesi izlenebilir.

Baskının artması durumunda alt destekler olarak 71.50 ve 69.30 seviyelerini verebiliriz.

İlk direnç olarak 77.70 seviyesini verebiliriz.

Üst dirençler olarak 80.30 ve 83.90 seviyeleri takip edilebilir.

DESTEK	73.70	71.50	69.30
DİRENÇ	77.70	80.30	83.90

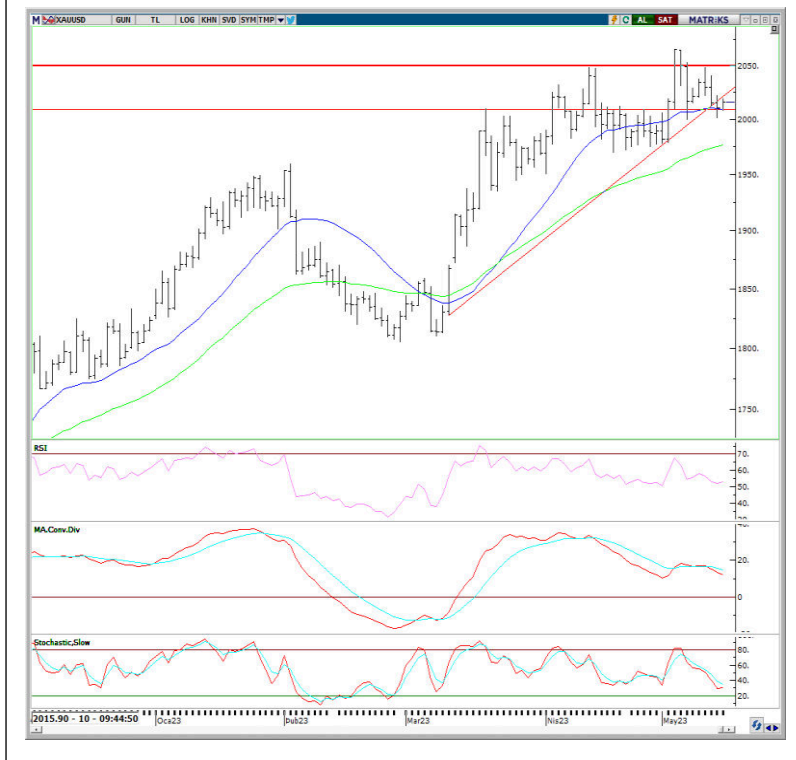

ONS/ALTIN "XAUUSD"

Ons Altın'da Cuma günü orta vadeli yükselen trendin kırıldığını görüyoruz. Gün %0.22 oranında değer kaybı ile 2010.86 seviyesinden tamamlandı.

Kısa vadeli teknik göstergelerinde toparlanma gördüğümüz Ons Altın'da 22 günlük ortalamasının test edilmesiyle üzerinde kapanış gerçekleşti.

Kısa vade açısından önemli bulduğumuz 2009 seviyesini ilk destek olarak takip edebiliriz.

2009 seviyesinin altına inilmesi geri çekilme hareketine ivme kazandırabilir.

DESTEK	2009	1959-1949	1934
DİRENÇ	2030	2050	2070



GRAM ALTIN

Gram Altın'da Cuma günü %0.04 oranında değer kaybı ile 1266.49 seviyesinden kapanış gerçekleşti.

Orta vadeli alçalan trendin kırıldığını gördüğümüz Gram Altın'da bugün itibariyle trend direncinin test edildiğini görüyoruz.

22 günlük ortalamasını test eden ve üzerinde kapanış gerçekleştiren Gram Altın'ın kısa vadeli teknik göstergelerinde toparlanma eğilimi gözlemlese de ancak net bir dönüşten söz edemiyoruz.

Kritik seviye olarak takip ettiğimiz 1257 seviyesini kısa vadeli hareketlerde ilk destek olarak izleyeceğiz.

Bu seviyenin altına inilmesi baskıyı artırabilir. Alt destekler olarak 1234 ve 1203 seviyeleri verilebilir.

DESTEK	1257	1234	1203
DİRENÇ	1280	1310	1350



GÜMÜŞ "XAGUSD"

Gümüş'te Cuma günü yaşanan %0.89 değer kaybı ile 23.97 seviyesinden tamamladı.

Teknik göstergelerinin aşırı satım seviyelerine gelmiş olması tepki hareketi görülme olasılığını artırıyor.

Tepki hareketleri yaşanması durumunda kısa vadede ilk direnç olarak 24.64 seviyesi izlenebilir.

24.64 seviyesinin üzerine çıkılması 26.20'ye yönelimi hızlandırabilir.

Beklentimizin aksine yaşanabilecek geri çekilmelerde ilk destek olarak 22.60 seviyesi izlenebilir.

DESTEK	22.60	22.00	21.24
DİRENÇ	24.64	26.20	26.94



EUR/USD

Paritede son günlerde yaşanan geri çekilmelerle birlikte Cuma günü %0.60 oranında değer kaybı ile 1.0850 seviyesinden tamamlandı.

Teknik olarak aşırı satım seviyelerine gelen bazı kısa vadeli göstergelerde toparlanma eğilimi gözlemlenerek de şimdilik net bir dönüşten söz edemiyoruz.

Kısa vade açısından 1.0720 desteği takip edilebilir. Bu seviyenin altına inilmesi geri çekilme eğilimini hızlandırabilir.

Öncesinde destek olarak takip ettiğimiz 1.0877 seviyesini artık ilk direnç olarak izleyebiliriz

DESTEK	1.0720	1.0600	1.0516
DİRENÇ	1.0877	1.0970	1.1030



DXY (Dolar Endeksi)

DXY endeksi Cuma gününü %0.61 oranında değer kazanımı ile 102.70 seviyesinden tamamladı.

Kısa vadeli göstergelerinin aşırı satım seviyelerine gelmiş olması kar satışları görülme olasılığını artırabilir.

Kar satışları yaşanması durumunda ilk destek olarak 101.90 seviyesini verebiliriz.

Alt destekler olarak 101.50 ve 99.50 seviyeleri izlenebilir.

Tepki hareketleri yaşanması durumunda ilk direnç olarak 103.30 izlenebilir.

DESTEK	101.90	101.50	99.50
DİRENÇ	103.30	104.00	105.90

İRTİBAT BÜROLARIMIZ

 ANKARA	Mustafa Kemal Mah. Dumlupınar Bulvarı No:266 Tepe Prime İş Merkezi B Blok No:62 06800 Çankaya/ANKARA Telefon: 0312 309 02 60
	Tunus Cad. No:14/4 Çankaya/ANKARA Telefon: 03124190477
	Mustafa Kemal Mah. Dumlupınar Bulvarı No:266 Tepe Prime İş Merkezi C Blok 5. Kat No:69 Çankaya/ANKARA Telefon: 0312 970 50 08 / 0312 970 50 09
 ANTALYA	Şirinyalı Mah. Lara Cad. No:100 Ayseli Göksoy Apt. Kat:1 Daire:4 Muratpaşa/ANTALYA Telefon: 0242 324 09 00
 BALIKESİR	Cumhuriyet Meydanı Cumhuriyet Plaza No:1 Kat: 4 Daire: 211 Edremit / BALIKESİR Telefon: 0266 373 83 43 – 0266 373 83 64
 BURSA	Kükürtlü Mah. Başaran Sok. No:6 Osmangazi/BURSA Telefon: 0224 233 30 83
 ÇANAKKALE	Barbaros Mah. Atatürk Cad. Kıyı AVM No:25 Merkez/ÇANAKKALE Telefon: 0286 218 04 00
 DENİZLİ	SkyCity Kat:17 Bağımsız bölüm, 149-150 Merkezefendi/DENİZLİ Telefon: 0258 252 10 77
 ESKİŞEHİR	Hoşnudiye Mah. İsmet İnönü 1. Cad. No:13 Yalçın Kılıçoğlu Plaza Kat:5 Daire:508 Tepebaşı/ESKİŞEHİR Telefon: 0222 502 01 64
 İSTANBUL	Zorlu Center - Levazım Mahallesi Kuru Sokağı No: 2 R3 Kule T242 Beşiktaş/İSTANBUL Telefon: 0 212 843 82 05
	Ataşehir - Barbaros Mah. Gelincik Sok. Uphill Court C3 Blok, No:2 Daire:1 Ataşehir/İSTANBUL Telefon: 0216 688 42 40
	Beylikdüzü - Barbaros Hayrettin Paşa Mah. 1997 Sokak Phuket Life Residence No: 12 Kat:5 Daire No:41 Esenyurt/Beylikdüzü/İSTANBUL Telefon: 0212 852 44 39
	Göztepe - Bağdat Cad. Pamir Apt. No:251/10 Caddebostan – Kadıköy/İSTANBUL Telefon: 0216 407 26 26
	Kadıköy - Osmanağa Mah. Osmançık Sok. Emin Han No:12/105 Kadıköy/İSTANBUL Telefon: 0216 338 35 36
 İZMİR	Akdeniz Mah. Cumhuriyet Bulvarı No:29 Anadolu Sigorta İşhanı 1/2 3.Kat 1/2 4.Kat Konak/İZMİR Telefon: 0232 404 01 21
 KAYSERİ	Niş Kayseri İş Merkezi 10. Kat No:19 Tacettin Veli Melikgazi/KAYSERİ Telefon: 0352 504 30 18
 KIRIKKALE	Yenidoğan Mahallesi İstanbul Caddesi 608. Sok. No: 7 D: 1 Merkez/KIRIKKALE Telefon: 0318 225 68 68
 KONYA	Karaciğan Mahallesi, Ali Ulvi Kurucu Caddesi Enn Tepe Mall Office Kat: 9 No: 911 D: 1 Karatay/KONYA Telefon: 0332 501 77 77
 MERSİN	Çankaya Mah. 4701 Sk. Adil Kanun İşhanı No:13 D:17/18 Akdeniz/MERSİN Telefon: 03242388833

A1 CAPITAL ARAŞTIRMA

Baki ATILAL

Araştırmadan Sorumlu GMY

Göksel TEKİNER

Araştırma / Teknik Analist / Müdür

Duygu YILMAZ

Araştırma Uzman Yardımcısı

Sena EKER

Araştırma Uzman Yardımcısı

*A1 Capital'de Hesap Açmak İçin Bizi Arayın:
+90 850 532 2121
info@a1capital.com.tr*

● Çekince

Burada yer alan yatırım bilgi, yorum ve tavsiyeleri yatırım danışmanlığı kapsamında değildir. Yatırım danışmanlığı hizmeti, yetkili kuruluşlar tarafından kişilerin risk ve getiri tercihleri dikkate alınarak kişiye özel sunulmaktadır.

Burada yer alan yorum ve tavsiyeler ise genel niteliktedir. Bu tavsiyeler mali durumunuz ile risk ve getiri tercihlerinize uygun olmayabilir. Bu nedenle, sadece burada yer alan bilgilere dayanılarak yatırım kararı verilmesi beklentilerinize uygun sonuçlar doğurmayabilir.

Bu raporda yer alan bilgiler A1 CAPITAL Yatırım Menkul Değerler A.Ş.'nin Araştırma Bölümü tarafından bilgi verme amacıyla hazırlanmış olup herhangi bir hisse senedinin alım satımına ilişkin bir teklif içermemektedir. Veriler, güvenilir olduğuna inanılan kaynaklardan alınmıştır. Bu kaynaklardaki hata ve eksikliklerden ve bu bilgilerin ticari amaçlı kullanılmasından doğabilecek zararlardan A1 CAPITAL Yatırım Menkul Değerler A.Ş. hiçbir şekilde sorumlu tutulamaz.

İşbu rapordaki tüm görüş ve tahminler, söz konusu rapor tarihiyle A1 CAPITAL Yatırım Menkul Değerler A.Ş. Araştırma Bölümü'ne ait olup diğer GÜLER HOLDİNG Grubu şirketlerinin görüş ve tahminlerini temsil etmemektedir. Bu rapordaki tüm görüş ve bilgiler önceden haber verilmeksizin değiştirilebilir.

A1 CAPITAL Yatırım ve diğer grup şirketleri bu raporda adı geçen şirketlerin hisselerinde pozisyon sahibi olabilir veya işlem yapabilir. Ayrıca, yatırımcılar bu raporda adı geçen şirketlerle A1 CAPITAL Yatırım ve diğer grup şirketlerinin yatırım bankacılığı ve/veya diğer iş ilişkileri içinde olabileceğini veya bu tür iş fırsatları arayışında olabileceğini kabul ederler.