



BRENT

Satıcıly seyrin devam etmesiyle Brent dün günü %2.28 oranında değer kaybı ile 82.20 seviyesinden tamamladı.

İndikatörlerin aşağı yönlü oluşuyla beraber kısa vadeli yükselen trendin altında gözlemediğimiz fiyat hareketini olumsuz buluyoruz.

Kritik destek olarak gördüğümüz 83.90\$ seviyesinin altında bir kapanış gerçekleşmiş olması satış baskısını artıracaktır.

İlk destek olarak 80.30 seviyesini verebiliriz. 80.30 seviyesinin de altına inilmesi 79.00\$ seviyesine yönelimi hızlandırabilir.

DESTEK	80.30	79.00	77.10
DİRENÇ	83.90	86.50	89.00

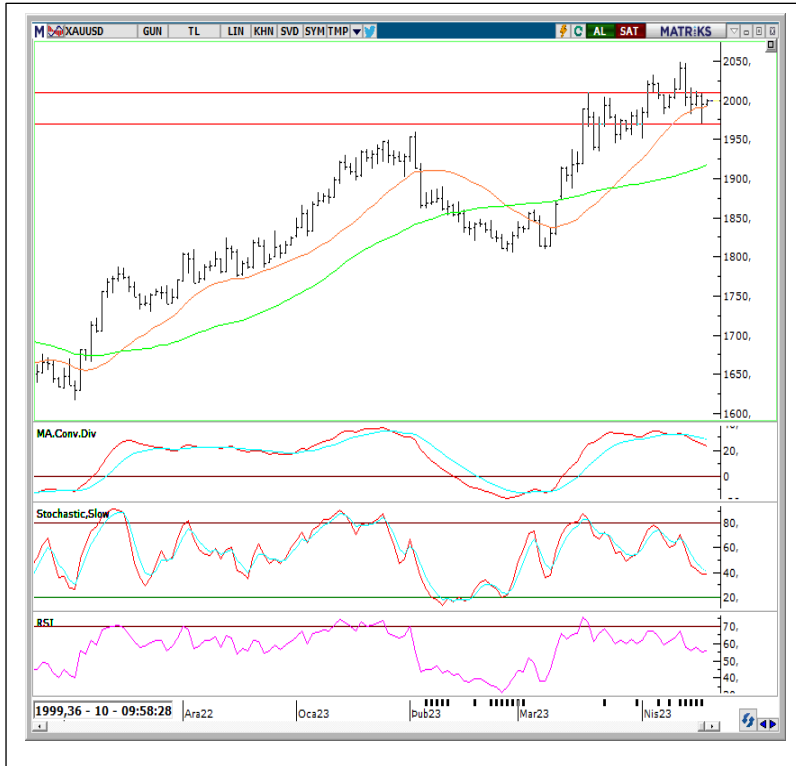

ONS/ALTIN "XAUUSD"

ONS Altın'da dün satıcıly seyr hakim oldu ve günü %0.53 oranında değer kaybı ile 1994.69 seviyesinden tamamladı.

Bugün itibariyle 22 günlük kısa vade açısından önemli bulduğumuz ortalamasının üzerinde olmasını ve özellikle kısa vadeli teknik göstergelerinde toparlanma eğilimi gözlemliyoruz.

Yaşanacak tepki hareketlerinde ilk direnç olarak 2009\$ seviyesini verebiliriz.

2009\$ seviyesinin aşılması hareketlere ivme kazandırabilir.

Üst dirençler olarak 2030 ve 2070 seviyeleri verilebilir.

DESTEK	1959-1949	1934	1896
DİRENÇ	2009	2030	2070

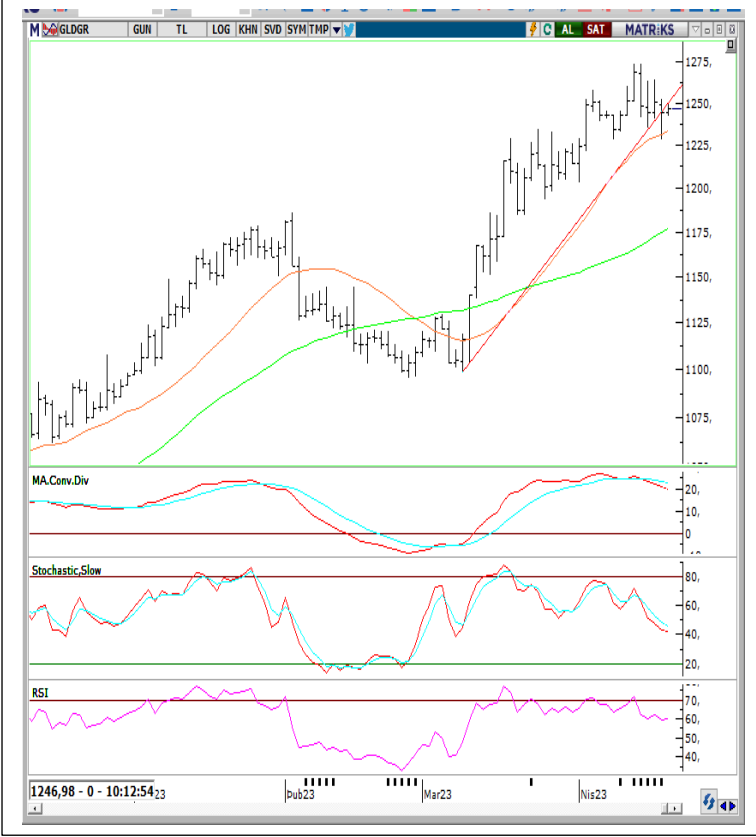

GRAM ALTIN

Gram Altın dün günü %0.56 değer kaybı ile 1243.97TL seviyesinden kapattı.

Kısa vadeli yükselen trendin altında fiyat hareketi gözlemlendiğimiz Gram Altın'ın teknik göstergelerinde toparlanma eğilimi gözlemliyoruz.

1234 desteğinin üzerinde gerçekleşen kapanışı olumlu bularak gün içinde trend direnci konumunda da olan 1257 seviyesi hedeflenebilir.

Ara dirençler olarak 1280 ve 1310 seviyelerini verebiliriz.

Geri çekilmelerin devamı durumunda ise 1234 seviyesini ilk destek olarak izlemeye devam edeceğiz.

DESTEK	1234	1203	1185
DİRENÇ	1257	1280	1310



GÜMÜŞ "XAGUSD"

Gümüş dün günü %0.37 oranında değer kazanımı ile 25.28 seviyesinden kapattı.

İndikatörlerde zayıf görünüm devam ediyor.

Gün içinde yaşanabilecek geri çekilmelerde ilk destek olarak 24.64 seviyesini verebiliriz.

24.64'ün altına inilmesi geri çekilme hareketini hızlandırabilir.

Alt destekler olarak 22.60\$ ve 22.00\$ seviyelerini verebiliriz.

Olası tepki hareketlerinde ilk direnç olarak 26.20 seviyesi verilebilir.

DESTEK	24.64	22.60	22.00
DİRENÇ	26.20	26.94	28.00

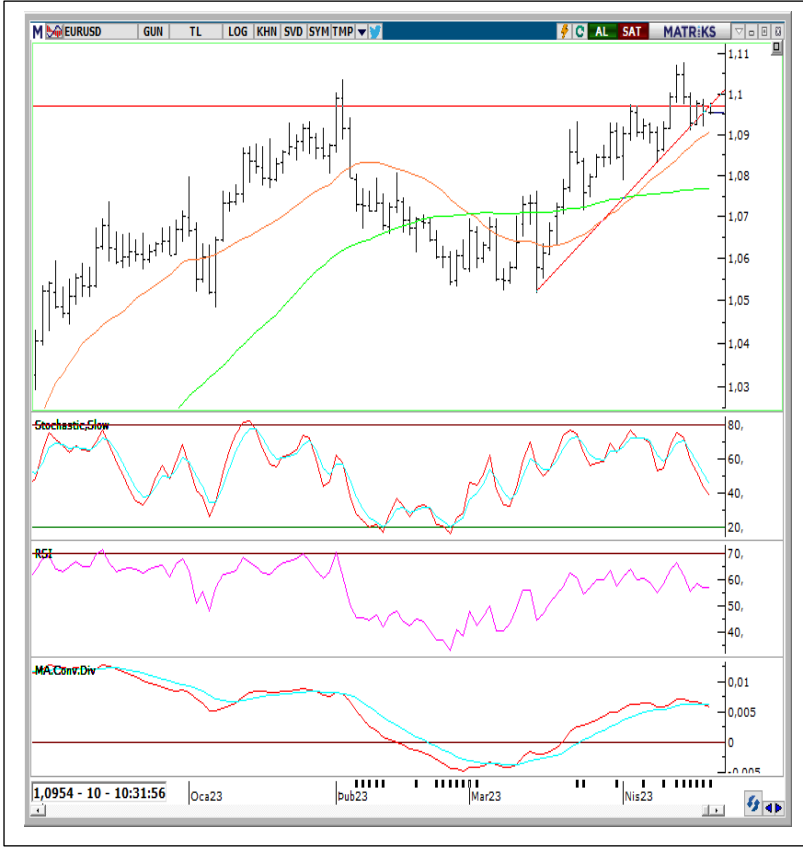

EUR/USD

Parite dün günü %0.17 oranında değer kaybı ile 1.0956 seviyesinden tamamladı.

Dün itibariyle paritede kısa vadeli yükselen trendin altında bir fiyat hareketi gözlemliyoruz.

Teknik göstergelerindeki negatif seyir satışların devamını destekleyebilir.

İlk destek olarak 1.0887 seviyesini verebiliriz.

1.0877 desteğinin altına inilmesi satışları derinleştirebilir.

Alt destekler olarak 1.0720 ve 1.0659 seviyelerini verebiliriz.

DESTEK	1.0877	1.0720	1.0659
DİRENÇ	1.0970	1.1030	1.1100



DXY (Dolar Endeksi)

DXY endeksi dün günü %0.23 oranında değer kazanımı ile 101.94 seviyesinden tamamladı.

İndikatörlerinde pozitif seyrin hakim olmasıyla birlikte 22 günlük kısa vade açısından önemli bulduğumuz ortalamasının test edilmesini olumlu buluyoruz.

Aynı zamanda dün direnç olarak verdiğimiz 101.90 seviyesinin üzerinde gerçekleşen kapanış sonrasında bu seviyeyi artık ilk destek olarak izleyeceğiz.

İlk direnç olarak 103.30 seviyesini verebiliriz. Bu direncin aşılması harekete ivme kazandırabilir.

Üst dirençler olarak 105.80 ve 107.20 seviyelerini verebiliriz.

DESTEK	101.90	100.80	99.50
DİRENÇ	103.30	105.80	107.20

İRTİBAT BÜROLARIMIZ

 ANKARA	Mustafa Kemal Mah. Dumlupınar Bulvarı No:266 Tepe Prime İş Merkezi B Blok No:62 06800 Çankaya/ANKARA Telefon: 0312 309 02 60
	Tunus Cad. No:14/4 Çankaya/ANKARA Telefon: 03124190477
	Mustafa Kemal Mah. Dumlupınar Bulvarı No:266 Tepe Prime İş Merkezi C Blok 5. Kat No:69 Çankaya/ANKARA Telefon: 0312 970 50 08 / 0312 970 50 09
 ANTALYA	Şirinyalı Mah. Lara Cad. No:100 Ayseli Göksoy Apt. Kat:1 Daire:4 Muratpaşa/ANTALYA Telefon: 0242 324 09 00
 BALIKESİR	Cumhuriyet Meydanı Cumhuriyet Plaza No:1 Kat: 4 Daire: 211 Edremit / BALIKESİR Telefon: 0266 373 83 43 – 0266 373 83 64
 BURSA	Kükürtlü Mah. Başaran Sok. No:6 Osmangazi/BURSA Telefon: 0224 233 30 83
 ÇANAKKALE	Barbaros Mah. Atatürk Cad. Kıyı AVM No:25 Merkez/ÇANAKKALE Telefon: 0286 218 04 00
 DENİZLİ	SkyCity Kat:17 Bağımsız bölüm, 149-150 Merkezefendi/DENİZLİ Telefon: 0258 252 10 77
 ESKİŞEHİR	Hoşnudiye Mah. İsmet İnönü 1. Cad. No:13 Yalçın Kılıçoğlu Plaza Kat:5 Daire:508 Tepebaşı/ESKİŞEHİR Telefon: 0222 502 01 64
 İSTANBUL	Zorlu Center - Levazım Mahallesi Kuru Sokağı No: 2 R3 Kule T242 Beşiktaş/İSTANBUL Telefon: 0 212 843 82 05
	Ataşehir - Barbaros Mah. Gelincik Sok. Uphill Court C3 Blok, No:2 Daire:1 Ataşehir/İSTANBUL Telefon: 0216 688 42 40
	Beylikdüzü - Barbaros Hayrettin Paşa Mah. 1997 Sokak Phuket Life Residence No: 12 Kat:5 Daire No:41 Esenyurt/Beylikdüzü/İSTANBUL Telefon: 0212 852 44 39
	Göztepe - Bağdat Cad. Pamir Apt. No:251/10 Caddebostan – Kadıköy/İSTANBUL Telefon: 0216 407 26 26
	Kadıköy - Osmanağa Mah. Osmançık Sok. Emin Han No:12/105 Kadıköy/İSTANBUL Telefon: 0216 338 35 36
 İZMİR	Akdeniz Mah. Cumhuriyet Bulvarı No:29 Anadolu Sigorta İşhanı 1/2 3.Kat 1/2 4.Kat Konak/İZMİR Telefon: 0232 404 01 21
 KAYSERİ	Niş Kayseri İş Merkezi 10. Kat No:19 Tacettin Veli Melikgazi/KAYSERİ Telefon: 0352 504 30 18
 KIRIKKALE	Yenidoğan Mahallesi İstanbul Caddesi 608. Sok. No: 7 D: 1 Merkez/KIRIKKALE Telefon: 0318 225 68 68
 KONYA	Karacıhan Mahallesi, Ali Ulvi Kurucu Caddesi Enn Tepe Mall Office Kat: 9 No: 911 D: 1 Karatay/KONYA Telefon: 0332 501 77 77
 MERSİN	Çankaya Mah. 4701 Sk. Adil Kanun İşhanı No:13 D:17/18 Akdeniz/MERSİN Telefon: 03242388833

A1 CAPITAL ARAŞTIRMA

Baki ATILAL

Araştırmadan Sorumlu GMY

Göksel TEKİNER

Araştırma / Teknik Analist / Müdür

Duygu YILMAZ

Araştırma Uzman Yardımcısı

Sena EKER

Araştırma Uzman Yardımcısı

*A1 Capital'de Hesap Açmak İçin Bizi Arayın:
+90 850 532 2121
info@a1capital.com.tr*

Çekince

Burada yer alan yatırım bilgi, yorum ve tavsiyeleri yatırım danışmanlığı kapsamında değildir. Yatırım danışmanlığı hizmeti, yetkili kuruluşlar tarafından kişilerin risk ve getiri tercihleri dikkate alınarak kişiye özel sunulmaktadır.

Burada yer alan yorum ve tavsiyeler ise genel niteliktedir. Bu tavsiyeler mali durumunuz ile risk ve getiri tercihlerinize uygun olmayabilir. Bu nedenle, sadece burada yer alan bilgilere dayanılarak yatırım kararı verilmesi beklentilerinize uygun sonuçlar doğurmayabilir.

Bu raporda yer alan bilgiler A1 CAPITAL Yatırım Menkul Değerler A.Ş.'nin Araştırma Bölümü tarafından bilgi verme amacıyla hazırlanmış olup herhangi bir hisse senedinin alım satımına ilişkin bir teklif içermemektedir. Veriler, güvenilir olduğuna inanılan kaynaklardan alınmıştır. Bu kaynaklardaki hata ve eksikliklerden ve bu bilgilerin ticari amaçlı kullanılmasından doğabilecek zararlardan A1 CAPITAL Yatırım Menkul Değerler A.Ş. hiçbir şekilde sorumlu tutulamaz.

İşbu rapordaki tüm görüş ve tahminler, söz konusu rapor tarihiyle A1 CAPITAL Yatırım Menkul Değerler A.Ş. Araştırma Bölümü'ne ait olup diğer GÜLER HOLDİNG Grubu şirketlerinin görüş ve tahminlerini temsil etmemektedir. Bu rapordaki tüm görüş ve bilgiler önceden haber verilmeksizin değiştirilebilir.

A1 CAPITAL Yatırım ve diğer grup şirketleri bu raporda adı geçen şirketlerin hisselerinde pozisyon sahibi olabilir veya işlem yapabilir. Ayrıca, yatırımcılar bu raporda adı geçen şirketlerle A1 CAPITAL Yatırım ve diğer grup şirketlerinin yatırım bankacılığı ve/veya diğer iş ilişkileri içinde olabileceğini veya bu tür iş fırsatları arayışında olabileceğini kabul ederler.