



BRENT

Brent petrolde dün devam eden satışlar ile %2.71 oranında değer kaybı ile 89.90\$ seviyesinden tamamlamıştır.

Teknik göstergelerde hafif bir toparlanma çabası olsa da düşüş trendinde devam etmektedir.

Kısa ve orta vadeli önemli olan 22 ve 50 günlük ortalamalarının altında seyretmektedir.

88.50 seviyesi gün içinde kritik destek. Sırasıyla 86.20 seviyesi ve 84.64-82.70 bandı takip edilebilir.

88.50 seviyesinin kırılması durumunda tepki hareketleri görebiliriz.

92.00 ve 97.90 seviyeleri ise ara dirençler olarak hedeflenebilir.

DESTEK	88.50	86.20	84.64-82.70
DİRENÇ	92.00	97.90	103.30



ONS/ALTIN "XAUUSD"

Ons/Altın dünü %0.74 oranında değer kaybı ile 1761 seviyesinden tamamlamıştır.

İndikatörlerin toparlanma çabasında olduğunu gözlemliyoruz.

Kısa vadeli yükselen trendde tekrar dahil olabilmesi için 1770 seviyesi üzerinde kapanışlar gerçekleşmelidir.

1785 seviyesine yaklaşan hareketlerin sonrasında kar satışları görülebilir.

1808 ve 1879 seviyeleri üst dirençler olarak takip edilebilir.

İlk destek olarak gün içinde 1752 seviyesini verebiliriz.

DESTEK	1752	1640	1616
DİRENÇ	1785	1808	1879

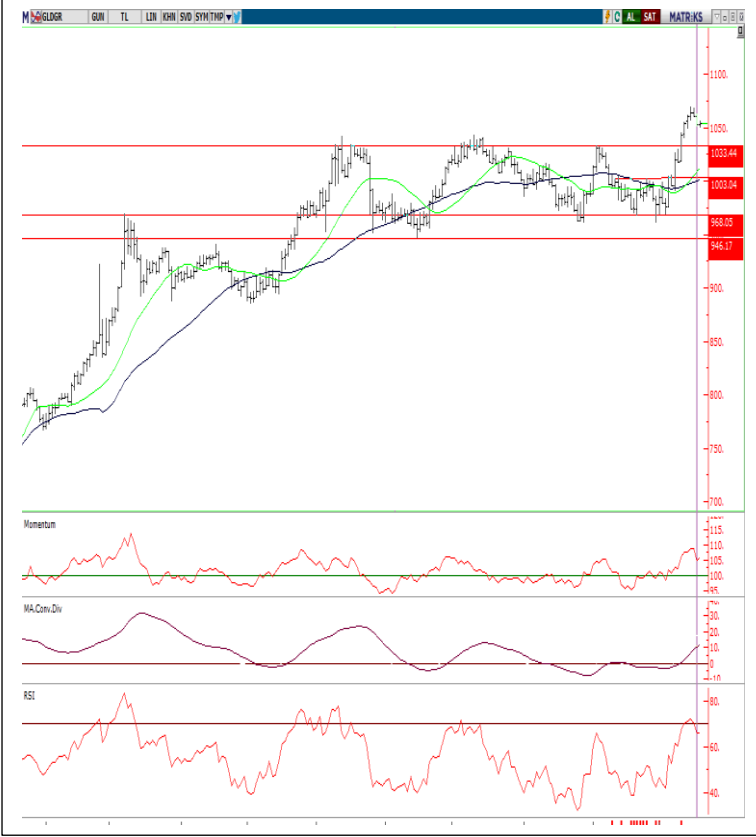

GRAM ALTIN

Gram altın, zayıf tepki hareketlerinin etkisiyle dün günü %0.68 değer kaybı ile 1053.07 seviyesinde tamamladı.

Teknik göstegelerin genelinde toparlanma görünmesine rağmen bazı kısa vadeli teknik göstegelerde güç kaybının etkili olduğu görülmektedir.

İlk destek noktası olarak 1033 seviyesini verebiliriz. Bu seviyeye yaklaşılması ve kırılması durumunda gelebilecek kar satışlarına dikkat edilmelidir. Yaşanabilecek geri çekilmelerde ise 1003 ve 967 seviyesi takip edilebilir.

İlk direnç olarak 1073 seviyesini verebiliriz. 1068-1073 seviyelerinin üzerinde kalıcılık sağlarsa 1100 ve 1130 direnç noktaları takip edilebilir.

DESTEK	1033	1003	967
DİRENÇ	1073	1100	1130



GÜMÜŞ "XAGUSD"

Gümüş dün %2.22 değer kaybı ile 20.970 \$ seviyesinden gün kapanışı gerçekleştirdi.

Gümüşte satış baskısı etkisini sürdürürken, kısa ve orta vadeli teknik göstergelerinde hafif toparlanma görülüyor. Ancak bu hafif toparlanmanın kesin bir dönüş sinyali vermediğini yön arayışının devam ettiği söyleyebiliriz.

20.87 seviyesini ilk destek noktası olarak verebiliriz. Bu seviyenin kırılması satış baskısını artırabileceğinden dolayı temkinli olunması gerekmektedir.

22.50 seviyesi ise ilk direnç noktası olarak takip edilebilir.

DESTEK	20.87	20.00	18.15
DİRENÇ	22.50	23.30	24.15



EUR/USD

Euro/USD paritesi dün %0.27 değer kaybı ile 1.0368 seviyesinden kapanış gerçekleştirdi.

Teknik göstergelerdeki pozitif görünüm süren paritede yön arayışı olduğu gözlemleniyor.

1.0360- 1.0310 bandı üzerinde kaldığı sürece yukarı yönlü hareket devam edebilir.

1.0480 seviyesinin aşılması harekete güç kazandıracaktır. Direncin üzerinde 1.0615 ve 1.0774 seviyeleri hedeflenebilir.

Aşağı yönlü hareketlerde ise 1.0360-1.03.10 bandının altına inilmesi satışları 1.0096 ve 1.0000 seviyelerine kadar derinleştirebilir.

DESTEK	1.0360- 1.0310	1.0096	1.0000
DİRENÇ	1.0480	1.0615	1.0774

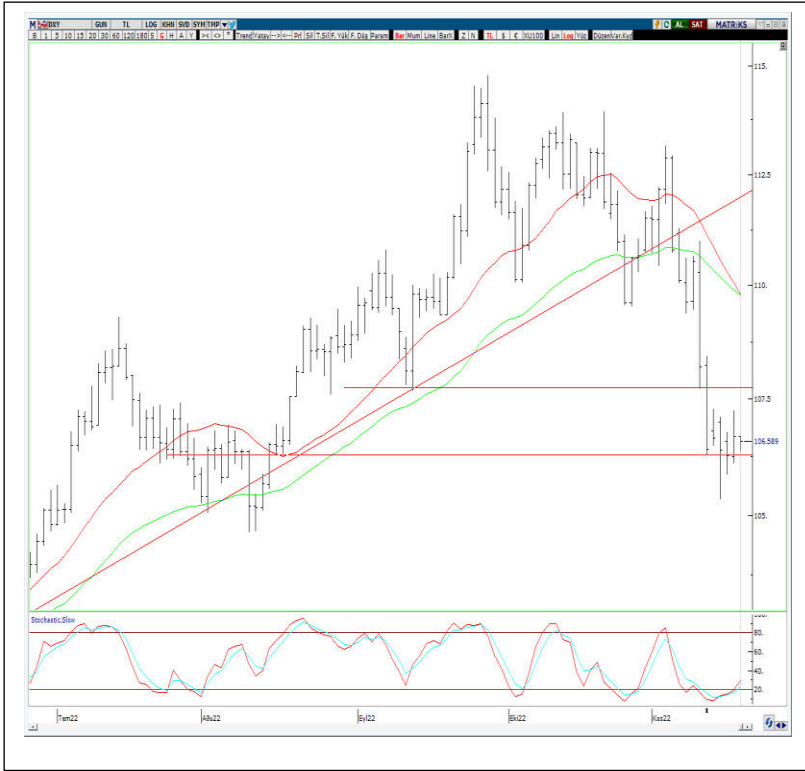

DXY

DXY endeksi dünü %0.38 sınırlı değer kazanımıyla 106.69 seviyesinden tamamladı.

Bazı kısa ve orta vadeli teknik göstergelerde toparlanma eğilimi devam ediyor.

106.29 desteğinin üzerinde kaldığı sürece pozisyonlar sürdürülebilir.

106.29 desteğinin kırılması durumunda 105.34 ve 103.70 seviyelerinde yeni denge arayışları beklenebilir.

Ancak yaşabilecek alımların tepki alımı olarak kalmaması için 107.70 ve 109.50 seviyelerinin üzerinde kapanışlar gerçekleşmeli.

DESTEK	106.29	105.34	103.70
DİRENÇ	107.70	109.50	111.20

İRTİBAT BÜROLARIMIZ

 ANKARA	Mustafa Kemal Mah. Dumlupınar Bulvarı No:266 Tepe Prime İş Merkezi B Blok No:62 06800 Çankaya/ANKARA Telefon: 0312 309 02 60
	Tunus Cad. No:14/4 Çankaya/ANKARA Telefon: 03124190477
	Mustafa Kemal Mah. Dumlupınar Bulvarı No:266 Tepe Prime İş Merkezi C Blok 5. Kat No:69 Çankaya/ANKARA Telefon: 0312 970 50 08 / 0312 970 50 09
 ANTALYA	Şirinyalı Mah. Lara Cad. No:100 Ayseli Göksoy Apt. Kat:1 Daire:4 Muratpaşa/ANTALYA Telefon: 0242 324 09 00
 BALIKESİR	Cumhuriyet Meydanı Cumhuriyet Plaza No:1 Kat: 4 Daire: 211 Edremit / BALIKESİR Telefon: 0266 373 83 43 – 0266 373 83 64
 BURSA	Kükürtlü Mah. Başaran Sok. No:6 Osmangazi/BURSA Telefon: 0224 233 30 83
 ÇANAKKALE	Barbaros Mah. Atatürk Cad. Kıyı AVM No:25 Merkez/ÇANAKKALE Telefon: 0286 218 04 00
 DENİZLİ	SkyCity Kat:17 Bağımsız bölüm, 149-150 Merkezefendi/DENİZLİ Telefon: 0258 252 10 77
 ESKİŞEHİR	Hoşnudiye Mah. İsmet İnönü 1. Cad. No:13 Yalçın Kılıçoğlu Plaza Kat:5 Daire:508 Tepebaşı/ESKİŞEHİR Telefon: 0222 502 01 64
 İSTANBUL	Zorlu Center - Levazım Mahallesi Kuru Sokağı No: 2 R3 Kule T242 Beşiktaş/İSTANBUL Telefon: 0 212 843 82 05
	Ataşehir - Barbaros Mah. Gelincik Sok. Uphill Court C3 Blok, No:2 Daire:1 Ataşehir/İSTANBUL Telefon: 0216 688 42 40
	Beylikdüzü - Barbaros Hayrettin Paşa Mah. 1997 Sokak Phuket Life Residence No: 12 Kat:5 Daire No:41 Esenyurt/Beylikdüzü/İSTANBUL Telefon: 0212 852 44 39
	Göztepe - Bağdat Cad. Pamir Apt. No:251/10 Caddebostan – Kadıköy/İSTANBUL Telefon: 0216 407 26 26
	Kadıköy - Osmanağa Mah. Osmançık Sok. Emin Han No:12/105 Kadıköy/İSTANBUL Telefon: 0216 338 35 36
 İZMİR	Akdeniz Mah. Cumhuriyet Bulvarı No:29 Anadolu Sigorta İşhanı 1/2 3.Kat 1/2 4.Kat Konak/İZMİR Telefon: 0232 404 01 21
 KAYSERİ	Niş Kayseri İş Merkezi 10. Kat No:19 Tacettin Veli Melikgazi/KAYSERİ Telefon: 0352 504 30 18
 KIRIKKALE	Yenidoğan Mahallesi İstanbul Caddesi 608. Sok. No: 7 D: 1 Merkez/KIRIKKALE Telefon: 0318 225 68 68
 KONYA	Karacıhan Mahallesi, Ali Ulvi Kurucu Caddesi Enn Tepe Mall Office Kat: 9 No: 911 D: 1 Karatay/KONYA Telefon: 0332 501 77 77
 MERSİN	Çankaya Mah. 4701 Sk. Adil Kanun İşhanı No:13 D:17/18 Akdeniz/MERSİN Telefon: 03242388833

A1 CAPITAL ARAŞTIRMA

Baki ATILAL

Araştırmadan Sorumlu GMY

Göksel TEKİNER

Araştırma / Teknik Analist / Müdür

Duygu YILMAZ

Araştırma Uzman Yardımcısı

Gamze Nur COŞKUNLAR

Araştırma Uzman Yardımcısı

Sena EKER

Araştırma Uzman Yardımcısı

Ömer GÜNGÖRÜRLER

Araştırma Uzman Yardımcısı

A1 Capital'de Hesap Açmak İçin Bizi Arayın:

+90 850 532 2121

info@a1capital.com.tr

● Çekince

Burada yer alan yatırım bilgi, yorum ve tavsiyeleri yatırım danışmanlığı kapsamında değildir. Yatırım danışmanlığı hizmeti, yetkili kuruluşlar tarafından kişilerin risk ve getiri tercihleri dikkate alınarak kişiye özel sunulmaktadır.

Burada yer alan yorum ve tavsiyeler ise genel niteliktedir. Bu tavsiyeler mali durumunuz ile risk ve getiri tercihlerinize uygun olmayabilir. Bu nedenle, sadece burada yer alan bilgilere dayanılarak yatırım kararı verilmesi beklentilerinize uygun sonuçlar doğurmayabilir.

Bu raporda yer alan bilgiler A1 CAPITAL Yatırım Menkul Değerler A.Ş.'nin Araştırma Bölümü tarafından bilgi verme amacıyla hazırlanmış olup herhangi bir hisse senedinin alım satımına ilişkin bir teklif içermemektedir. Veriler, güvenilir olduğuna inanılan kaynaklardan alınmıştır. Bu kaynaklardaki hata ve eksikliklerden ve bu bilgilerin ticari amaçlı kullanılmasından doğabilecek zararlardan A1 CAPITAL Yatırım Menkul Değerler A.Ş. hiçbir şekilde sorumlu tutulamaz.

İşbu rapordaki tüm görüş ve tahminler, söz konusu rapor tarihiyle A1 CAPITAL Yatırım Menkul Değerler A.Ş. Araştırma Bölümü'ne ait olup diğer GÜLER HOLDİNG Grubu şirketlerinin görüş ve tahminlerini temsil etmemektedir. Bu rapordaki tüm görüş ve bilgiler önceden haber verilmeksizin değiştirilebilir.

A1 CAPITAL Yatırım ve diğer grup şirketleri bu raporda adı geçen şirketlerin hisselerinde pozisyon sahibi olabilir veya işlem yapabilir. Ayrıca, yatırımcılar bu raporda adı geçen şirketlerle A1 CAPITAL Yatırım ve diğer grup şirketlerinin yatırım bankacılığı ve/veya diğer iş ilişkileri içinde olabileceğini veya bu tür iş fırsatları arayışında olabileceğini kabul ederler.