



### BRENT

Brent Petrol dün %1.36 oranında kazanım ile 94.25\$ seviyesinden kapanış gerçekleştirdi.

Son günlerde etkili olan yükseliş hareketi gücünü korurken, Brent Petrolde orta vadeli trend direncine yaklaşıldığını görüyoruz.

Göstergelerin genelinde pozitif görünüm sürerken, 94.50 seviyesini orta vadeli düşen trend'in üst bandı olması açısından kritik nokta olarak takip ediyoruz.

Yükseliş hareketinin ivme kazanabilmesi için bu direncin üzerinde kapanış gerçekleşmeli.

DESTEK	86.90	82.50	79.00
DİRENÇ	94.50	96.50	103.10



### ONS/ALTIN "XAUUSD"

Dün dar bantta sıkışık bir seyir izleyen Ons Altın %0.22 oranında sınırlı değer kaybı ile günü 1712.46\$ seviyesinden tamamladı.

1725-1730\$ bandını önemli direnç noktaları olarak takip ederken, Uzun vadeli düşüş trendinin direnci konumunda olan bu seviyelerin aşılammaması kar satışlarının derinleşmesine neden olabilir.

1680 ile 1657 seviyeleri ise yaşanabilecek geri çekilmelerde ilk destekler olarak takip edilebilir.

DESTEK	1680	1657	1640
DİRENÇ	1725	1730	1807



### GRAM ALTIN

Dün dar bantta hareket eden Gram Altın günü %0.24 oranında değer kaybı ile 1022.82 TL seviyesinden tamamladı.

Teknik göstergelerin genelinde pozitif görünüm korunmasına rağmen, bazı kısa vadeli göstergelerde zayıflama görüyoruz.

Önemli direnç noktası olarak gördüğümüz 1042 seviyesine yaklaşmış olması kar satışlarının görülme olasılığını artırıyor .

Bu nedenle yeni pozisyonların açılmasını riskli buluyoruz. Yaşanabilecek geri çekilmelerde ise 994 seviyesi ara destek noktası olarak takip edilebilir.

DESTEK	994	971	950
DİRENÇ	1033	1042	1100



### GÜMÜŞ "XAGUSD"

Gümüş dünü %0.02 oranında çok sınırlı değişim ile 20.65\$ seviyesinde tamamladı.

Kısa vadede önemli dirençlerini test eden gümüşte teknik göstergelerin günlük grafiklerde pozitif seyrediyor olmasını olumlu karşılıyoruz.

Ancak gün içi grafiklerde göstergelerin güç kaybetmesi kar satışlarının görünme olasılığını artırıyor 20.90 ve 21.20\$ direnç bandının aşılamaması geri çekilmeyi hızlandırabilir. 19.80 seviyesini ilk ara destek olarak verebiliriz.

DESTEK	19.80	18.70	18.00
DİRENÇ	20.90	21.20	21.95



## EUR/USD

Euro/USD paritesinde dün gevşeme eğilimi etkili olurken, %0.95 oranında değer kaybı ile 0.9885 seviyesinden kapanış gerçekleşti.

Düşüş trendine yaklaşan hareket sonrasında paritede gevşeme eğilimi tekrar etkili oluyor.

Teknik göstergelerin de güç kaybediyor olmasını baskının sürebileceğinin işareti olarak değerlendiriyoruz.

0.9550 seviyesi ilk destek noktası olarak takip edilebilir.

<b>DESTEK</b>	<b>0.9550</b>	<b>0.9000</b>	<b>0.8750</b>
<b>DİRENÇ</b>	<b>1.0150</b>	<b>1.0360</b>	<b>1.0600</b>

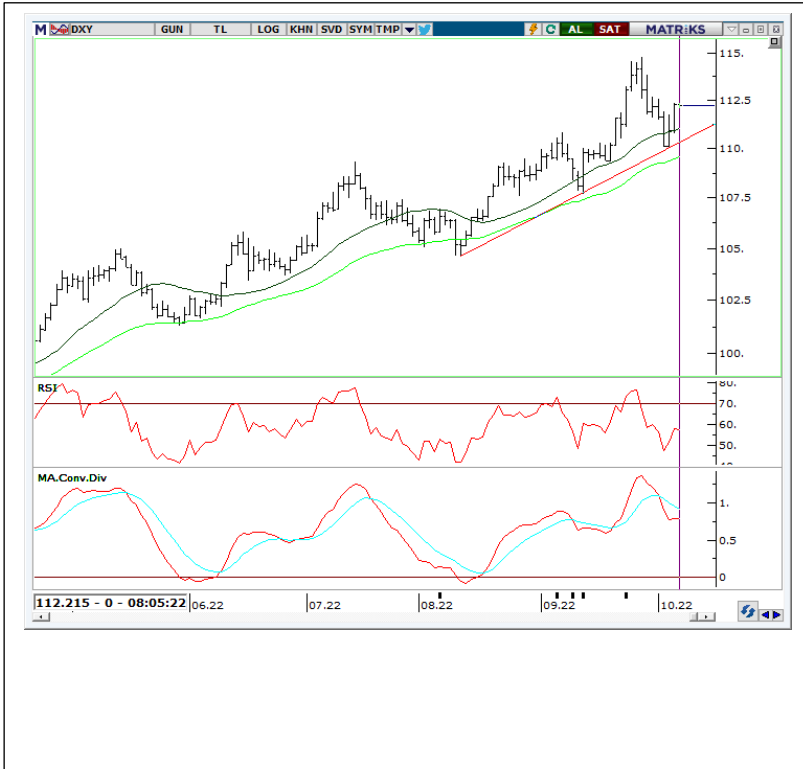

## DXY

DXY endeksinde dün tepki hareketi etkili olurken, günü %1.20 oranında değer kazanımı ile 112.26 seviyesinden kapanış gerçekleştirdi.

Son günlerde yaşanan geri çekilme sonrasında dün yükselen kanal desteğinden tepki hareketlerinin etkili olduğu görüldü.

Teknik göstergeleri zayıf seyrediyor olmasına rağmen Trend desteği üzerinden gelen hareketleri olumlu buluyoruz. Kısa vadeli açısından tepki hareketin devamını görebiliriz

<b>DESTEK</b>	<b>109.30</b>	<b>106.90</b>	<b>105.00</b>
<b>DİRENÇ</b>	<b>115.00</b>	<b>116.50</b>	<b>120.00</b>

### • İRTİBAT BÜROLARIMIZ

 <b>ANKARA</b>	Mustafa Kemal Mah. Dumlupınar Bulvarı No:266 Tepe Prime İş Merkezi B Blok No:62 06800 <b>Çankaya/ANKARA</b> Telefon: 0312 309 02 60
	Tunus Cad. No:14/4 <b>Çankaya/ANKARA</b> Telefon: 03124190477
	Mustafa Kemal Mah. Dumlupınar Bulvarı No:266 Tepe Prime İş Merkezi C Blok 5. Kat No:69 <b>Çankaya/ANKARA</b> Telefon: 0312 970 50 08 / 0312 970 50 09
 <b>ANTALYA</b>	Şirinyalı Mah. Lara Cad. No:100 Aysel Göksoy Apt. Kat:1 Daire:4 <b>Muratpaşa/ANTALYA</b> Telefon: 0242 324 09 00
 <b>BALIKESİR</b>	Cumhuriyet Meydanı Cumhuriyet Plaza No:1 Kat: 4 Daire: 211 <b>Edremit / BALIKESİR</b> Telefon: 0266 373 83 43 – 0266 373 83 64
 <b>BURSA</b>	Kükürtlü Mah. Başaran Sok. No:6 <b>Osmangazi/BURSA</b> Telefon: 0224 233 30 83
 <b>ÇANAKKALE</b>	Barbaros Mah. Atatürk Cad. Kıyı AVM No:25 <b>Merkez/ÇANAKKALE</b> Telefon: 0286 218 04 00
 <b>DENİZLİ</b>	SkyCity Kat:17 Bağımsız bölüm, 149-150 <b>Merkezefendi/DENİZLİ</b> Telefon: 0258 252 10 77
 <b>ESKİŞEHİR</b>	Hoşnudiye Mah. İsmet İnönü 1. Cad. No:13 Yalçın Kılıçoğlu Plaza Kat:5 Daire:508 <b>Tepebaşı/ESKİŞEHİR</b> Telefon: 0222 502 01 64
 <b>İSTANBUL</b>	Zorlu Center - Levazım Mahallesi Kuru Sokağı No: 2 R3 Kule T242 <b>Beşiktaş/İSTANBUL</b> Telefon: 0 212 843 82 05
	Ataşehir - Barbaros Mah. Gelincik Sok. Uphill Court C3 Blok, No:2 Daire:1 <b>Ataşehir/İSTANBUL</b> Telefon: 0216 688 42 40
	Beylikdüzü - Barbaros Hayrettin Paşa Mah. 1997 Sokak Phuket Life Residence No: 12 Kat:5 Daire No:41 <b>Esenyurt/Beylikdüzü/İSTANBUL</b> Telefon: 0212 852 44 39
	Göztepe - Bağdat Cad. Pamir Apt. No:251/10 <b>Caddebostan – Kadıköy/İSTANBUL</b> Telefon: 0216 407 26 26
	Kadıköy - Osmanağa Mah. Osmancık Sok. Emin Han No:12/105 <b>Kadıköy/İSTANBUL</b> Telefon: 0216 338 35 36
 <b>İZMİR</b>	Akdeniz Mah. Cumhuriyet Bulvarı No:29 Anadolu Sigorta İşhanı 1/2 3.Kat 1/2 4.Kat <b>Konak/İZMİR</b> Telefon: 0232 404 01 21
 <b>KAYSERİ</b>	Nish Kayseri İş Merkezi 10. Kat No:19 Tacettin Veli <b>Melikgazi/KAYSERİ</b> Telefon: 0352 504 30 18
 <b>KIRIKKALE</b>	Yenidoğan Mahallesi İstanbul Caddesi 608. Sok. No: 7 D: 1 <b>Merkez/KIRIKKALE</b> Telefon: 0318 225 68 68
 <b>KONYA</b>	Karacıhan Mahallesi, Ali Ulvi Kurucu Caddesi Enn Tepe Mall Office Kat: 9 No: 911 D: 1 <b>Karatay/KONYA</b> Telefon: 0332 501 77 77
 <b>MERSİN</b>	Çankaya Mah. 4701 Sk. Adil Kanun İşhanı No:13 D:17/18 <b>Akdeniz/MERSİN</b> Telefon: 03242388833

## ● Çekince

Burada yer alan yatırım bilgi, yorum ve tavsiyeleri yatırım danışmanlığı kapsamında değildir. Yatırım danışmanlığı hizmeti, yetkili kuruluşlar tarafından kişilerin risk ve getiri tercihleri dikkate alınarak kişiye özel sunulmaktadır.

Burada yer alan yorum ve tavsiyeler ise genel niteliktedir. Bu tavsiyeler mali durumunuz ile risk ve getiri tercihlerinize uygun olmayabilir. Bu nedenle, sadece burada yer alan bilgilere dayanılarak yatırım kararı verilmesi beklentilerinize uygun sonuçlar doğurmayabilir.

Bu raporda yer alan bilgiler A1 CAPITAL Yatırım Menkul Değerler A.Ş.'nin Araştırma Bölümü tarafından bilgi verme amacıyla hazırlanmış olup herhangi bir hisse senedinin alım satımına ilişkin bir teklif içermemektedir. Veriler, güvenilir olduğuna inanılan kaynaklardan alınmıştır. Bu kaynaklardaki hata ve eksikliklerden ve bu bilgilerin ticari amaçlı kullanılmasından doğabilecek zararlardan A1 CAPITAL Yatırım Menkul Değerler A.Ş. hiçbir şekilde sorumlu tutulamaz.

İşbu rapordaki tüm görüş ve tahminler, söz konusu rapor tarihiyle A1 CAPITAL Yatırım Menkul Değerler A.Ş. Araştırma Bölümü'ne ait olup diğer GÜLER HOLDİNG Grubu şirketlerinin görüş ve tahminlerini temsil etmemektedir. Bu rapordaki tüm görüş ve bilgiler önceden haber verilmeksizin değiştirilebilir.

A1 CAPITAL Yatırım ve diğer grup şirketleri bu raporda adı geçen şirketlerin hisselerinde pozisyon sahibi olabilir veya işlem yapabilir. Ayrıca, yatırımcılar bu raporda adı geçen şirketlerle A1 CAPITAL Yatırım ve diğer grup şirketlerinin yatırım bankacılığı ve/veya diğer iş ilişkileri içinde olabileceğini veya bu tür iş fırsatları arayışında olabileceğini kabul ederler.